

DOKUMENTACJA POWYKONA

mgr inż. Mateusz Brze
uprawnienia budowlane do kierowania
robotami budowlanymi bez ograniczeń
w specjalności instalacyjnej w zakresie
sieci, instalacji urządzeń cieplnych, wentylacyjnych,
wodociągowych i kanalizacyjnych
nr ewid. WKP/0320/OW

PRZEDŁUŻENIE FRAGMENTU RUROCIĄGU
WYSOKICH PARAMETRÓW
DO GÓRY O 20cm

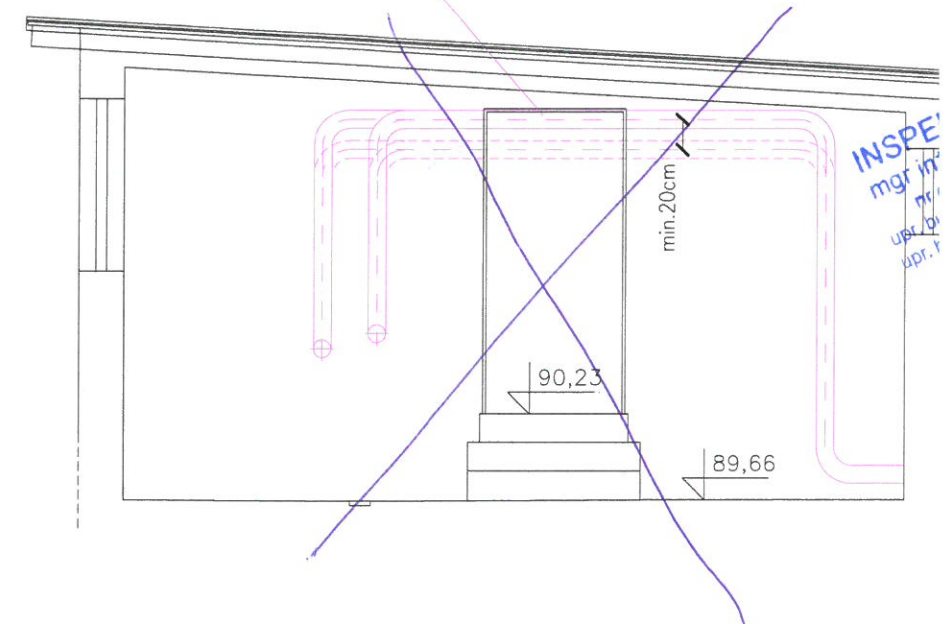

- ISTNIEJĄCA KANALIZACJA SANITARNA DO LIKWIDACJI
- PROJEKTOWANA KANALIZACJA SANITARNA
- PRZEWODY WODY ZIMNEJ, CIEPŁEJ I CYRKULACJI DO LIKWIDACJI
- PRZEWODY WODY ZIMNEJ, CIEPŁEJ I CYRKULACJI DO POZOSTAWIENIA
- PRZEWODY WODY ZIMNEJ, CIEPŁEJ I CYRKULACJI NOWOPROJEKTOWANE
- NISKIE PARAMETRY C.O. DO LIKWIDACJI
- NISKIE PARAMETRY C.O. DO POZOSTAWIENIA
- NISKIE PARAMETRY C.O. NOWOPROJEKTOWANE
- WYSOKIE PARAMETRY C.O. DO POZOSTAWIENIA
- WYSOKIE PARAMETRY C.O. NOWOPROJEKTOWANE

Technik
Prac
upr. bud.
Dzięczyńska

Maria Kurzawa Wojciech Kurzawa ARCHITEKCI sp.c.		64-100 LESZNO, TEL. 065 5 261 ; TEL.KOM. 691 349 e-mail. mwkurzw
INWESTOR:	WYDZIAŁ EDUKACJI URZĘDU MIASTA LESZNA	
TEMAT:	PRZEBUDOWA I ZMIANA SPOSOBU UŻYTKOWANIA CZĘŚCI BUDYNKU INTERNATU NA POTRZEBY ZESPOŁU SZKÓŁ S WRAZ Z PRZEBUDOWĄ WYMIENNIKOWNI	
ADRES OBIEKTU:	ZESPÓŁ SZKÓŁ ROLNICZO-BUDOWLANÝCH, LESZNO UL.	
STADIUM PROJEKTU:	PROJEKT BUDOWLANÝ I WYKONAWCZY	
BRANŻA:	INSTALACJE SANITARNE	NUMER UPRAWNIENÍ:
PROJEKTANT:	mgr inż. JACEK SACHA	835/86/Lo
SPRAWDZAJĄCY:	mgr inż. MARIA SACHA	1193/88/Lo
TEMAT RYSUNKU:	INSTALACJE C.O. I WOD.-KAN. RZUT I PRZĘKROJ BUD. WĘZŁA	

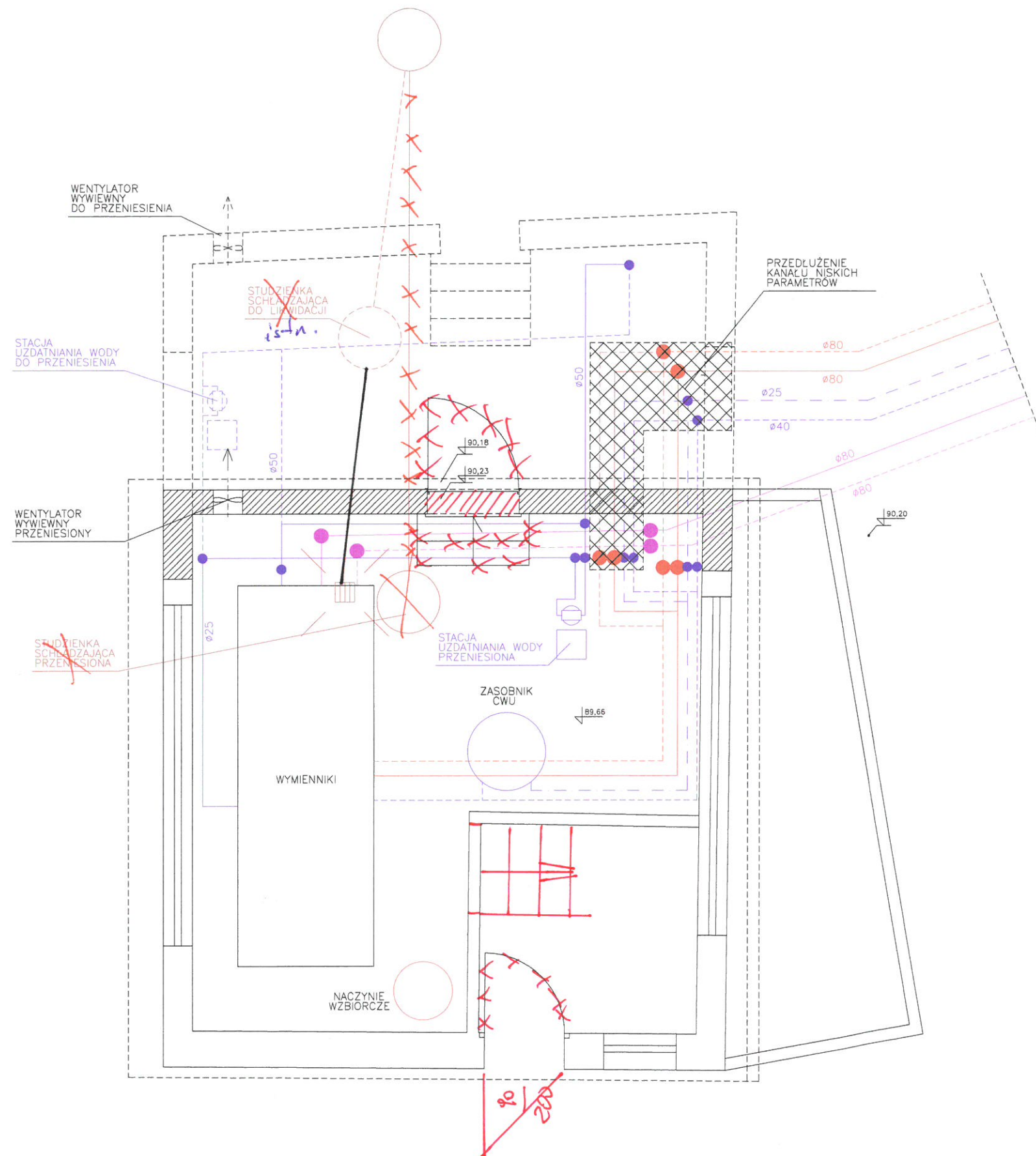

DOKUMENTACJA POLSKA

- instalacja c.o.
- instalacja c.v.u.
- instalacja kanalizacyjna

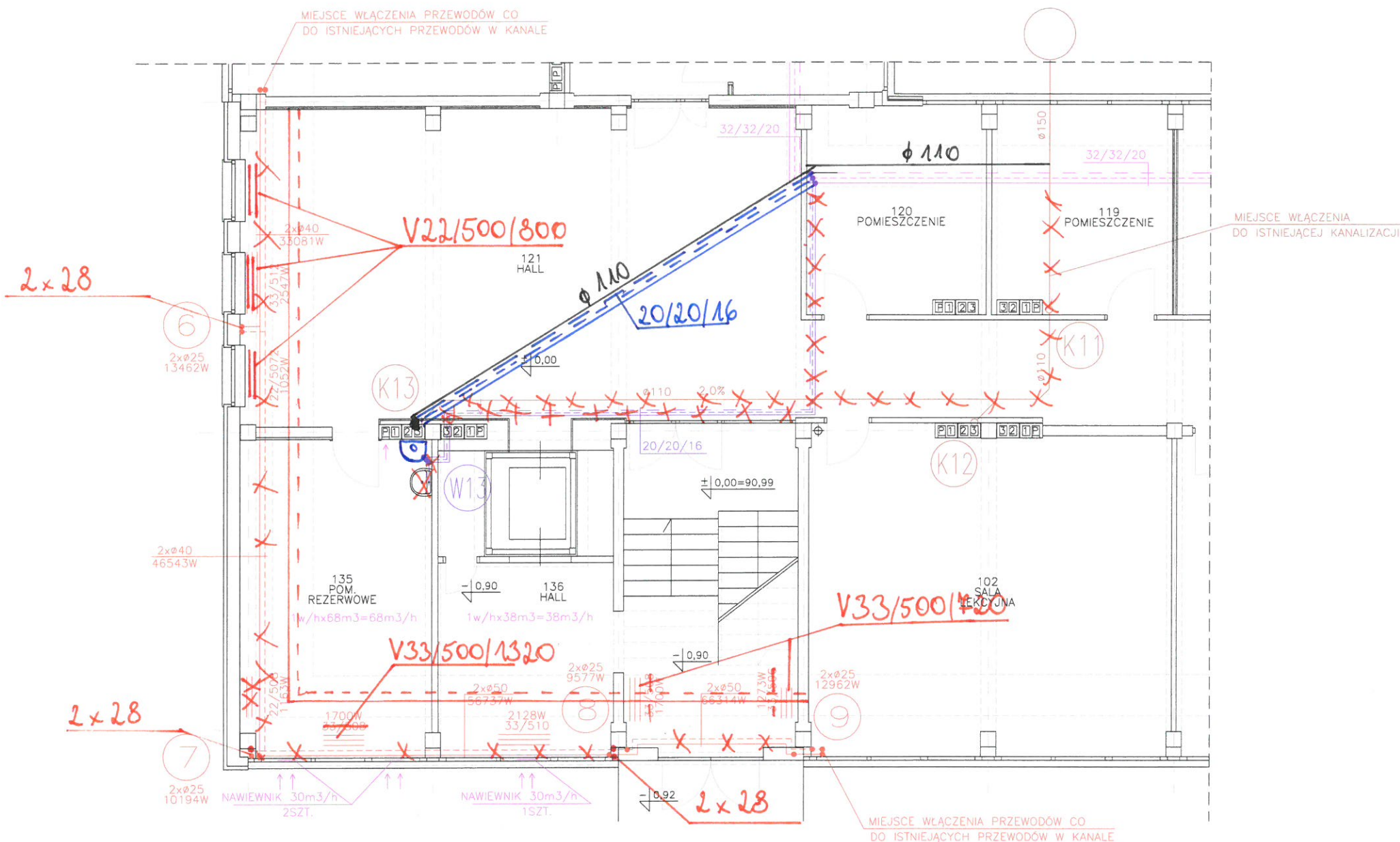

mgr inż. Mateusz
uprawnienia budowlane
roboty budowlane
w specjalności: instalacje
sieci, instalacji urządzeń cieplnych,
gazowych, wodociagowych
nr ewid. WKP/03

INSPEKTOR NADZORU
mgr inż. Stanisław K.
nr ew. WKP/071/PW
upr. bud. nr 1107/88/Lo kon.
upr. bud. nr 1359/88/Lo kon.

- ISTNIEJĄCA KANALIZACJA SANITARNA
- PROJEKTOWANA KANALIZACJA SANITARNA
- ISTNIEJĄCE PRZEWODY ZIMNEJ WODY
- ISTNIEJĄCE PRZEWODY CIEPŁEJ WODY
- ISTNIEJĄCE PRZEWODY CYRKULACJI
- PROJEKTOWANE PRZEWODY ZIMNEJ WODY
- PROJEKTOWANE PRZEWODY CIEPŁEJ WODY
- PROJEKTOWANE PRZEWODY CYRKULACJI
- PROJEKTOWANE PRZEWODY INSTALACJI
- WENTYLACJA GRAWITACYJNA

Maria Kurzawa Wojciech Kurzawa ARCHITEKCI Sp.c.		64-100 LESZNO, TEL. 065 5 261 TEL.KOM. 691 345 e-mail. mwkurzaw
INWESTOR:	WYDZIAŁ EDUKACJI URZĘDU MIASTA LESZNA	
TEMAT:	PRZEBUDOWA I ZMIANA SPOSOBU UŻYTKOWANIA CZĘŚCI BUDYNKU INTERNATU NA POTRZEBY ZESPOŁU SZKÓŁ WRAZ Z PRZEBUDOWĄ WYMIENNIKOWNI	
ADRES OBIEKTU:	ZESPÓŁ SZKÓŁ ROLNICZO-BUDOWLANYCH, LESZNO UL.	
STADIUM PROJEKTU:	PROJEKT BUDOWLANY I WYKONAWCZY	
BRANŻA:	INSTALACJE SANITARNE	NUMER UPRAWNIENI:
PROJEKTANT:	mgr inż. JACEK SACHA	835/86/Lo
SPRAWDZAJĄCY:	mgr inż. MARIA SACHA	1193/88/Lo
TEMAT RYSUNKU:	INSTALACJA WOD.- KAN., C.O., WENTYLACJA - RZUT PARTERU	

DOKUMENTACJA POWYKONA

- instalacja c.o.

mgr inż. Mateus
uprawnienia budowlane
roboty budowlane
w szczególności instalacje
sieci, instalacje urządzeń ciepła
gazowych, wodociągowe
nr ewid. WKP/03

INSPEKTOR
mgr inż. Stanisław
nr ew. WKP/03
upr. bud. nr 1107/81
upr. bud. nr 1355/81

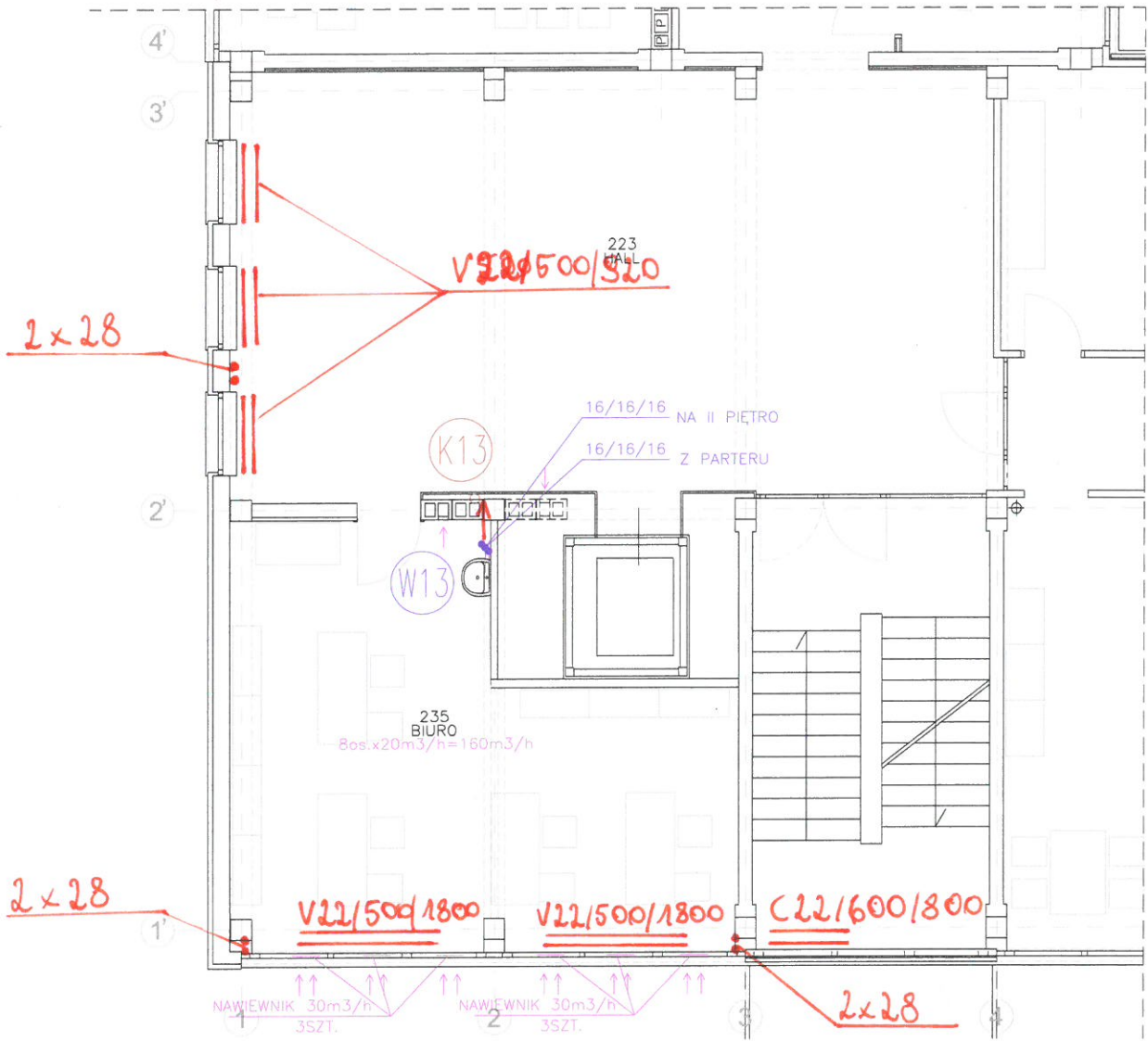

- PROJEKTOWANE PRZEWODY ZIMNEJ
- PROJEKTOWANE PRZEWODY CIEPŁEJ
- PROJEKTOWANE PRZEWODY CYRKULACJI
- INSTALACJA CO
- WENTYLACJA GRAWITACYJNA

Maria Kurzawa Wojciech Kurzawa ARCHITEKCI Sp.C.		64-100 LESZNO, TEL. 065 5 261 1 TEL.KOM. 691 345 e-mail. mwkurzaw
INWESTOR:	WYDZIAŁ EDUKACJI URZĘDU MIASTA LESZNA	
TEMAT:	PRZEBUDOWA I ZMIANA SPOSOBU UŻYTKOWANIA CZĘŚCI BUDYNKU INTERNATU NA POTRZEBY ZESPOŁU SZKÓŁ S WRAZ Z PRZEBUDOWĄ WYMIENNIKOWNI	
ADRES OBIEKTU:	ZESPÓŁ SZKÓŁ ROLNICZO-BUDOWLANYCH, LESZNO UL.	
STADIUM PROJEKTU:	PROJEKT BUDOWLANY I WYKONAWCZY	
BRANŻA:	INSTALACJE SANITARNE	NUMER UPRAWNIENI:
PROJEKTANT:	mgr inż. JACEK SACHA	835/86/Lo
SPRAWDZAJĄCY:	mgr inż. MARIA SACHA	1193/88/Lo
TEMAT RYSUNKU:	INSTALACJA WOD.- KAN., C.O., WENTYLACJA - RZUT I PIĘTRÓ	

DOKUMENTACJA POWYKONA

- instalacje c.o.

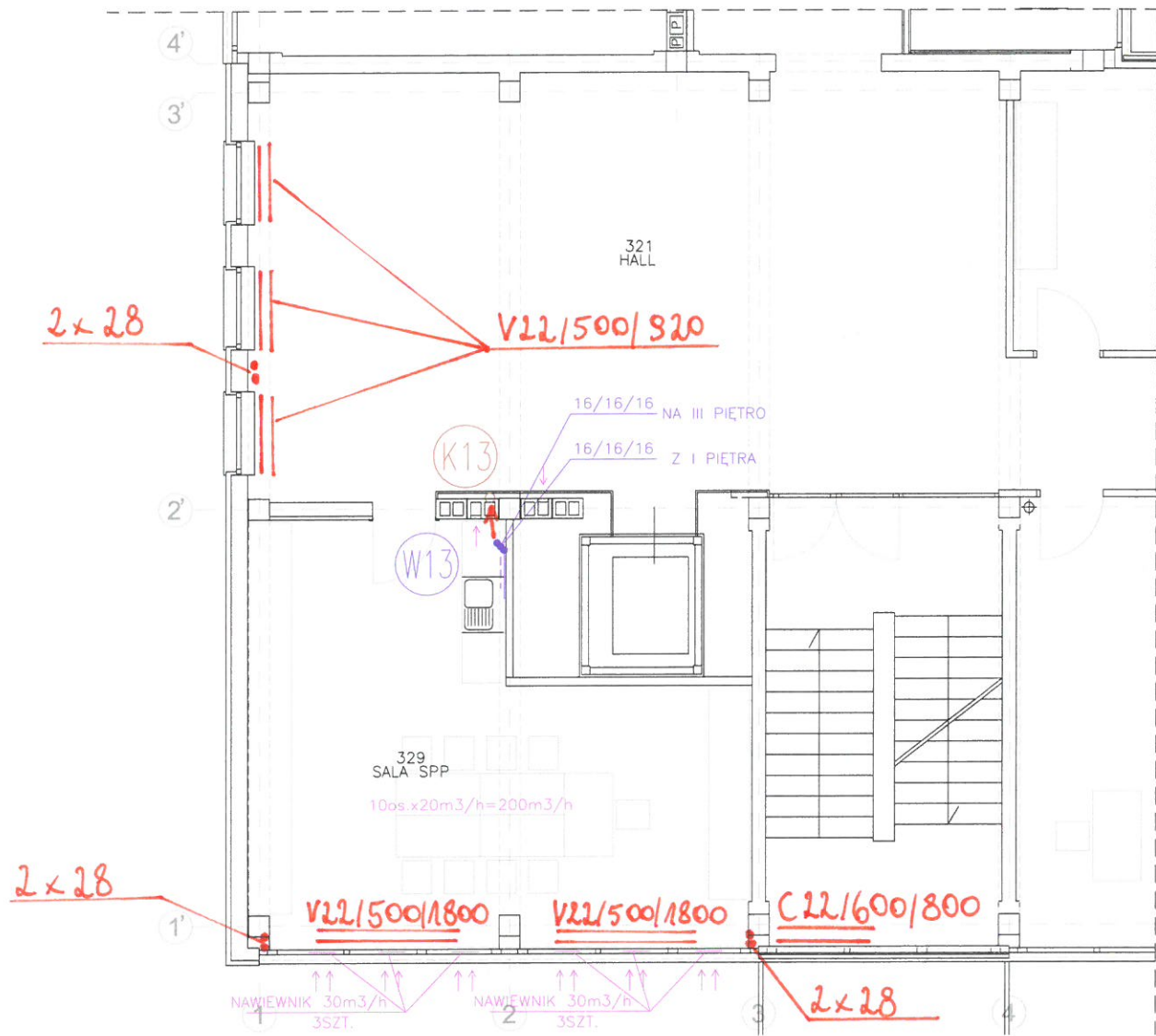

mgr inż. Mateusz B.
uprawnienia budowlane do kierowania robotami budowlanymi oraz ogólnego zakresu w specjalnościach: instalacje, instalacje urządzeń elektrycznych, gazowych, wodociągowych i kanalizacyjnych.
nr ewid. WKP/0320/C

INSPEKTOR NA
mgr inż. Stanisław
nr ew. WKP/0271/P
upr. bud. nr 1107/88/Lo kr
upr. bud. nr 1359/89/Lo kr

PROJEKTOWANE PRZEWODY ZIMNEJ
PROJEKTOWANE PRZEWODY CIEPŁEJ
PROJEKTOWANE PRZEWODY CYRKULACJI
INSTALACJA CO
WENTYLACJA GRAWITACYJNA

Maria Kurzawa Wojciech Kurzawa ARCHITEKCI sp.c.		64-100 LESZNO, TEL. 065 5 261 1 TEL.KOM. 691 349 e-mail. mwkurzaw
INWESTOR:	WYDZIAŁ EDUKACJI URZĘDU MIASTA LESZNA	
TEMAT:	PRZEBUDOWA I ZMIANA SPOSOBU UŻYTKOWANIA CZĘŚCI BUDYNKU INTERNATU NA POTRZEBY ZESPOŁU SZKÓŁ S WRAZ Z PRZEBUDOWĄ WYMIENNIKOWNI	
ADRES OBIEKTU:	ZESPÓŁ SZKÓŁ ROLNICZO-BUDOWLANYCH, LESZNO UL.	
STADIUM PROJEKTU:	PROJEKT BUDOWLANY I WYKONAWCZY	
BRANŻA:	INSTALACJE SANITARNE	NUMER UPRAWNIENI:
PROJEKTANT:	mgr inż. JACEK SACHA	835/86/Lo
SPRAWDZAJĄCY:	mgr inż. MARIA SACHA	1193/88/Lo
TEMAT RYSUNKU:	INSTALACJA WOD.-KAN., C.O., WENTYLACJA - RZUT II PIĘTRA	

DOKUMENTACJA POWYKONA

- instalacja c.o.

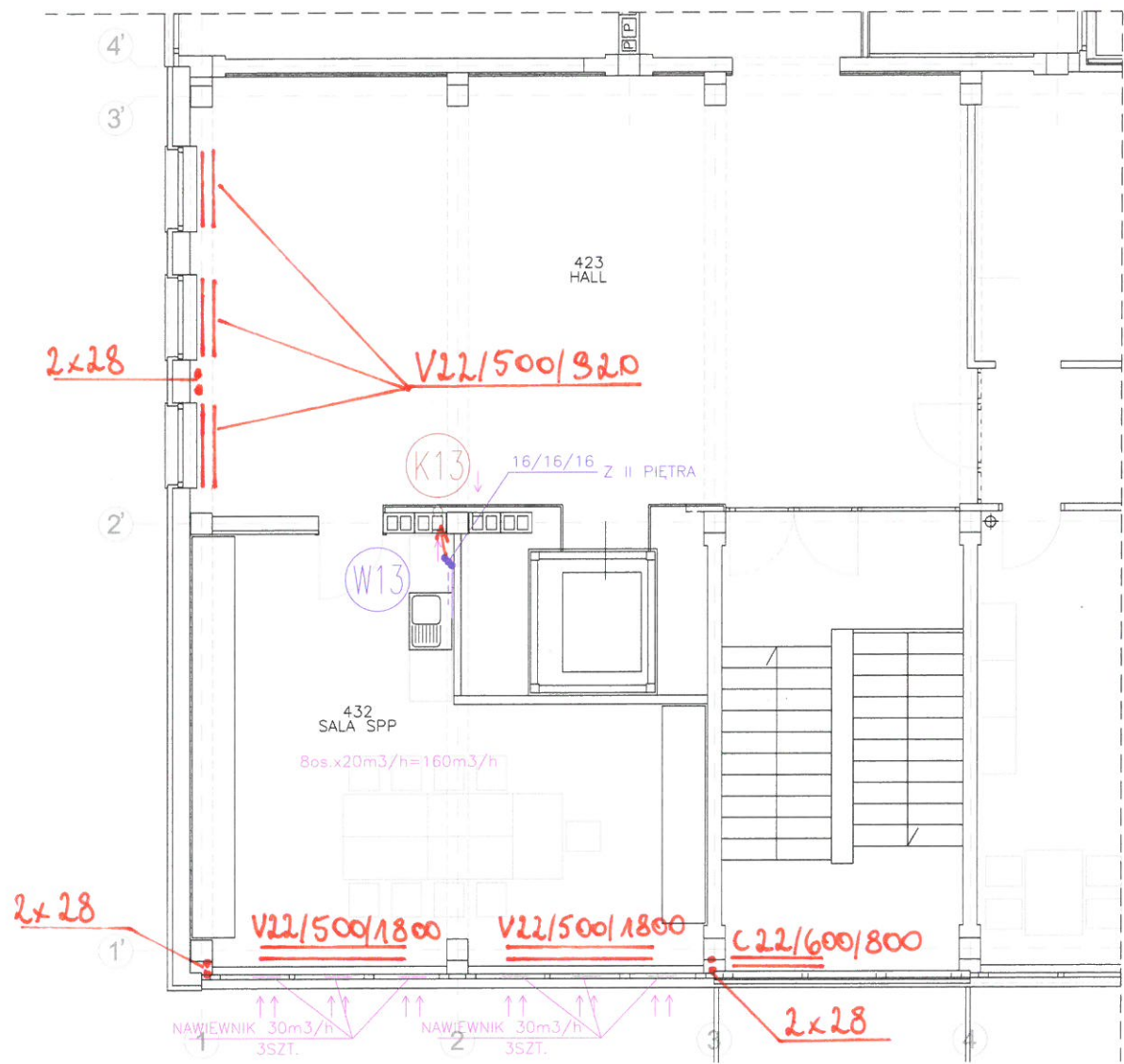

mgr inż. Mateu.
uprawnienia budowlane
robotami budowlanymi
w szczególności instalacji
sieci, instalacji i urządzeń cieplnych,
gazowych, wodociagowych,
nr ewid. WKP/02

INSPEKTOR
mgr inż. Stan
nr ew. WKP/1
wpr. bud. nr 1507
wpr. bud. nr 1859

- PROJEKTOWANE PRZEWODY ZIMNEJ
- PROJEKTOWANE PRZEWODY CIEPLEJ
- PROJEKTOWANE PRZEWODY CYRKULACJI
- INSTALACJA CO
- WENTYLACJA GRAWITACYJNA

Maria Kurzawa Wojciech Kurzawa ARCHITEKCI sp.c.		64-100 LESZNO, TEL. 065 5 261 TEL.KOM. 691 349 e-mail. mwkurzaw
INWESTOR:	WYDZIAŁ EDUKACJI URZĘDU MIASTA LESZNA	
TEMAT:	PRZEBUDOWA I ZMIANA SPOSOBU UŻYTKOWANIA CZĘŚCI BUDYNKU INTERNATU NA POTRZEBY ZESPOŁU SZKÓŁ WRAZ Z PRZEBUDOWĄ WYMIENNIKOWNI	
ADRES OBIEKTU:	ZESPÓŁ SZKÓŁ ROLNICZO-BUDOWLANÝCH, LESZNO UL.	
STADIUM PROJEKTU:	PROJEKT BUDOWLANÝ I WYKONAWCZY	
BRANŻA:	INSTALACJE SANITARNE	NUMER UPRAWNIENÍ:
PROJEKTANT:	mgr inż. JACEK SACHA	835/86/Lo
SPRAWDZAJĄCY:	mgr inż. MARIA SACHA	1193/88/Lo
TEMAT RYSUNKU:	INSTALACJA WOD.- KAN., C.O., WENTYLACJA - RZUT III PIĘTRA	