

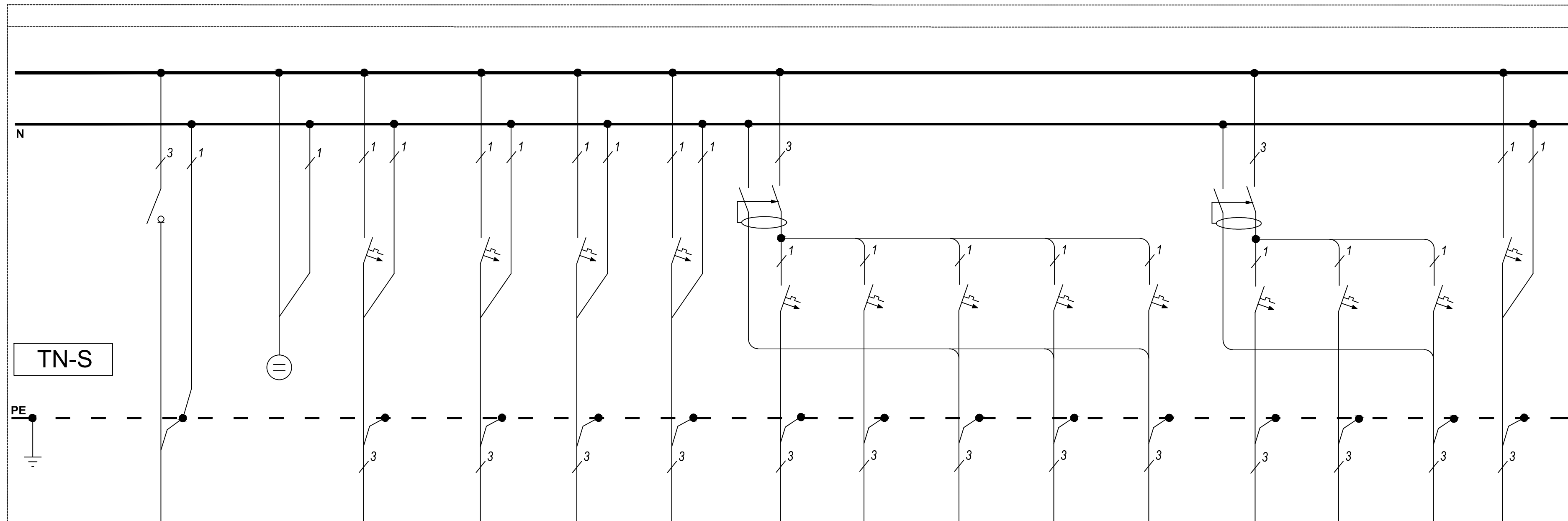

# ROZDZIELNICA "R2"

## TABLICA ROZDZIELCZA PRZYZIEMIA



Nr obwodu	R2/1	R2/1.1	R2/2	R2/3	R2/4	R2/5	R2/6	R2/6	R2/6	R2/6	R2/6	R2/7	R2/7	R2/7	R2/B
	-----	-----	-----	-----	-----	-----	R2/6.1	R2/6.2	R2/6.3	R2/6.4	R2/6.5	R2/7.1	R2/7.2	R2/7.3	-----
Aparatura	FR 303 63A	3xZ-EL/G230	CLS6-B10	CLS6-B10	-----	-----	CFI6-25/4 In=30mA	CLS6-B16	CLS6-B16	CLS6-B16	CLS6-B16	CFI6-25/4 In=30mA	CLS6-B16	CLS6-B16	CLS6-C6
Moc Pi/Pz[kW]	7,7	-----	0,58	0,58	0,58	0,12	0,8 kW	0,8 kW	0,8 kW	0,8 kW	0,8 kW	0,8 kW	0,8 kW	0,8 kW	0,50
Prąd [A]	12,00	-----	2,1	2,1	2,1	0,5	3,5	3,5	3,5	3,5	3,5	3,5	3,5	3,5	2,0
Przewód [mm <sup>2</sup> ]	YDY 5x6 mm <sup>2</sup>	-----	YDYżo 4x1,5	YDYżo 4x1,5	YDYżo 4x1,5	YDYżo 3x1,5	YDYp żo 3x2,5	YDYp żo 3x2,5	YDYp żo 3x2,5	YDYp żo 3x2,5	YDYp żo 3x2,5	YDYp żo 3x2,5	YDYp żo 3x2,5	YDYp żo 3x2,5	YDYżo 3x1,5
Nazwa obwodu	ZASILANIE Z "RG nn 0,4 kV"	kontrola napięcia	oświetlenie korytarza i WC	oświetlenie biura nr 1 i nr 2	oświetlenie sali narad	oświetlenie awaryjne i ewakuacyjne	zasilanie obwodu gniazd ogólnych korytarza i WC	zasilanie obwodu gniazd ogólnych biuro nr 2	zasilanie obwodu gniazd ogólnych biura nr 1	zasilanie obwodu gniazd ogólnych biura nr 2	zasilanie obwodu gniazd ogólnych sali narad	zasilanie obwodu gniazd DATA biuro nr 1	zasilanie obwodu gniazd DATA biuro nr 2	zasilanie obwodu gniazd DATA sali narad	zasilanie panelu dystrybucyjnego PD2

YDY 5x6 mm<sup>2</sup>



**FILAR  
PROJEKT**

Leszno 64-100, ul. Lipowa 32/1  
tel. 607 434 329

rysunek:  
SCHEMAT ROZDZIELNICY R2  
POZIOM PRZYZIEMIA

PRZEBUDOWA I ZMIANA SPOSOBU UŻYTKOWANIA CZĘŚCI  
temat: POMIESZCZEŃ BURSY Z PRZEZNACZENIEM NA  
POMIESZCZENIA BIUROWE

adres: ul. Poniatowskiego 11, 64-100 Leszno  
działki budowlane 16/2 i 17

skala: --- data: wrzesień 2016 r.

projektant: tech. R. Dolczewski upr.628/84/Lo *RD*

asystent: inż. Leszek Skibicki *Skibicki*

spr. inż. Jan Józefiak upr.1236/89/Lo *JJ*

nr.rys.  
**E-6**