

**UCHWAŁA NR .....**

**RADY MIEJSKIEJ LESZNA**

z dnia ..... 2024 r.

**w sprawie zaopiniowania wniosku Nadleśnictwa Karczma Borowa dotyczącego projektowanych lasów ochronnych stanowiących własność Skarbu Państwa, będących w zarządzie Państwowego Gospodarstwa Leśnego Lasy Państwowe Nadleśnictwo Karczma Borowa, położonych na terenie miasta Leszno.**

Na podstawie art. 7 ust. 1 pkt 1 i art. 18 ust. 2 pkt 15 ustawy z dnia 8 marca 1990 r. o samorządzie gminnym (Dz.U. 2024 r. poz. 609 z późn. zm.) oraz art. 16 ust. 1 i ust. 2 ustawy z dnia 28 września 1991 r. o lasach (Dz.U. 2024 r. poz. 530) uchwała, co następuje:

**§ 1. 1.** Opiniuje się pozytywnie przedstawiony przez Nadleśnictwo Karczma Borowa wiosek o uznanie lasów za ochronne o powierzchni 171,75 ha stanowiących własność Skarbu Państwa, będących w zarządzie Państwowego Gospodarstwa Leśnego Lasy Państwowe Nadleśnictwo Karczma Borowa, położonych na terenie miasta Leszno, wyszczególnionych w wykazie stanowiącym załącznik Nr 1 i Nr 2 do niniejszej uchwały.

2. Położenie projektowanych lasów ochronnych przedstawiono na załączniku graficznym stanowiącym załącznik Nr 3 do niniejszej uchwały.

**§ 2.** Wykonanie uchwały powierza się Prezydentowi Miasta Leszna.

**§ 3.** Uchwała wchodzi w życie z dniem podjęcia.

Przewodniczący Rady Miejskiej Leszna

**Patryk Józefowicz**

**WYKAZ LASÓW WNIOSKOWANYCH O UZNANIE ZA OCHRONNE****Nadleśnictwo: KARCZMA BOROWA****Obręb leśny: KARCZMA BOROWA****Województwo: wielkopolskie****Miasto: LESZNO**

Określenie powierzchni i opis lasu				Uzasadnienie wniosku	Wnioskowane szczególne sposoby prowadzenia gospodarki leśnej
Wiodąca kategoria ochronności	Oddziały i pododdziały	Orientacyjna powierzchnia w ha	Opis lasu	a) cel uznania b) skutki społeczne c) skutki przyrodnicze d) skutki ekonomiczne	a) ograniczenie pozyskania b) nakazy wykonywania określonych zabiegów c) konieczność założenia i utrzymania urządzeń ochronnych d) ograniczenie udostępniania lasu
1	2	3	4	5	6
<b>Lasy ochronne:</b> – znajdujące się w granicach administracyjnych miast i w odległości do 10 km od miast	95h,i,j,k, 107m,n,o,p,r,s,t, 114c,d,h,i, 115a,b,c, 122c,d,i, 123a,b,c,d,f,g,h, 132a,b,c,d,f,g,h,	94,37	Drzewostany o zróżnicowanym składzie gatunkowym i strukturze wiekowej, z przewagą drzewostanów sosnowych średnich klas wieku, na siedliskach charakterystycznych dla terenów nizinnych	a) <b>cel uznania:</b> - ochrona gruntów leśnych w granicach administracyjnych miasta Leszno oraz w odległości do 10 km od granic miasta Leszno chroniących infrastrukturę terenów zamieszkałych przez człowieka, mająca na celu tworzenie i utrzymanie drzewostanów odpowiadających siedlisku, jak również poprawę ich odporności na czynniki abiotyczne i biotyczne. b) <b>skutki społeczne</b> – jednoczesne dążenie do zachowania naturalnych walorów lasów połączonych z funkcją turystyczną i rekreacyjną tych terenów. c) <b>skutki przyrodnicze</b> – zwiększenie bioróżnorodności, poprawa stanu środowiska przyrodniczego poprzez utrzymanie korzystnego wpływu lasu na warunki klimatyczne, glebowe i wodne, a) <b>skutki ekonomiczne</b> - zwiększenie naturalnej odporności drzewostanów na niekorzystne czynniki zewnętrzne, zwiększenie nakładów na zagospodarowanie i ochronę lasów ochronnych z jednoczesnym udostępnieniem ich dla społeczeństwa.	a) <b>ograniczenie pozyskania</b> – użytkowanie lasu według potrzeb hodowlanych stwierdzonych na gruncie, mających na uwadze aspekt ekologiczny i społeczny. b) <b>nakazy wyk. określonych zabiegów</b> zagospodarowanie zapewniające utrzymanie zdolności lasów do trwałego wypełniania przez nie funkcji ochronnych, poprawę naturalnej odporności drzewostanów, ich różnorodności biologicznej oraz trwałości ekosystemów leśnych; ; dbałość o stan sanitarny lasu, wykonywanie cięć pielęgnacyjnych zwiększających odporność drzewostanów. c) <b>konieczność założenia i utrzymania urządzeń ochronnych</b> – grodzenie powierzchni odnawianej przed zakładaniem upraw a) <b>ograniczenie udostępniania lasu</b> – wynikające z przepisów ustawy o lasach.
	<b>RAZEM</b>	<b>94,37</b>			

Załącznik Nr 2 do uchwały Nr .....

Rady Miejskiej Leszna

z dnia ..... 2024 r.

**WYKAZ LASÓW WNIOSKOWANYCH O UZNANIE ZA OCHRONNE**

**Nadleśnictwo: KARCZMA BOROWA**

**Obręb leśny: DĄBCZE**

**Województwo: wielkopolskie**

**Miasto: LESZNO**

Określenie powierzchni i opis lasu				Uzasadnienie wniosku	Wnioskowane szczególne sposoby prowadzenia gospodarki leśnej
Wiodąca kategoria ochronności	Oddziały i pododdziały	Orientacyjna powierzchnia w ha	Opis lasu	a) cel uznania b) skutki społeczne c) skutki przyrodnicze d) skutki ekonomiczne	a) ograniczenie pozyskania b) nakazy wykonywania określonych zabiegów c) konieczność założenia i utrzymania urządzeń ochronnych d) ograniczenie udostępniania lasu
1	2	3	4	5	6
<b>Lasy ochronne:</b> – znajdujące się w granicach administracyjnych miast i w odległości do 10 km od miast	24b, 25a,b,c,d,f, 26a,b,c,d,f,g, 36h,i,j, 37a,b,c,d, 44i,j, 44Aa, 52a, 53a,b, 175a,b,	77,38	Drzewostany o zróżnicowanym składzie gatunkowym i strukturze wiekowej, z przewagą drzewostanów sosnowych średnich klas wieku, na siedliskach charakterystycznych dla terenów nizinnych	a) <b>cel uznania:</b> - ochrona gruntów leśnych w granicach administracyjnych miasta Leszno oraz w odległości do 10 km od granic miasta Leszno chroniących infrastrukturę terenów zamieszkałych przez człowieka, mająca na celu tworzenie i utrzymanie drzewostanów odpowiadających siedlisku, jak również poprawę ich odporności na czynniki abiotyczne i biotyczne. b) <b>skutki społeczne</b> – jednoczesne dążenie do zachowania naturalnych walorów lasów połączonych z funkcją turystyczną i rekreacyjną tych terenów. c) <b>skutki przyrodnicze</b> – zwiększenie bioróżnorodności, poprawa stanu środowiska przyrodniczego poprzez utrzymanie korzystnego wpływu lasu na warunki klimatyczne, glebowe i wodne, d) <b>skutki ekonomiczne</b> - zwiększenie naturalnej odporności drzewostanów na niekorzystne czynniki zewnętrzne, zwiększenie nakładów na zagospodarowanie i ochronę lasów ochronnych z jednoczesnym udostępnieniem ich dla społeczeństwa.	a) <b>ograniczenie pozyskania</b> – użytkowanie lasu według potrzeb hodowlanych stwierdzonych na gruncie, mających na uwadze aspekt ekologiczny i społeczny. b) <b>nakazy wyk. określonych zabiegów</b> zagospodarowanie zapewniające utrzymanie zdolności lasów do trwałego wypełniania przez nie funkcji ochronnych, poprawę naturalnej odporności drzewostanów, ich różnorodności biologicznej oraz trwałości ekosystemów leśnych; ; dbałość o stan sanitarny lasu, wykonywanie cięć pielęgnacyjnych zwiększających odporność drzewostanów. c) <b>konieczność założenia i utrzymania urządzeń ochronnych</b> – grodzenie powierzchni odnawianej przed zakładaniem upraw d) <b>ograniczenie udostępniania lasu</b> – wynikające z przepisów ustawy o lasach.
<b>RAZEM</b>		<b>77,38</b>			

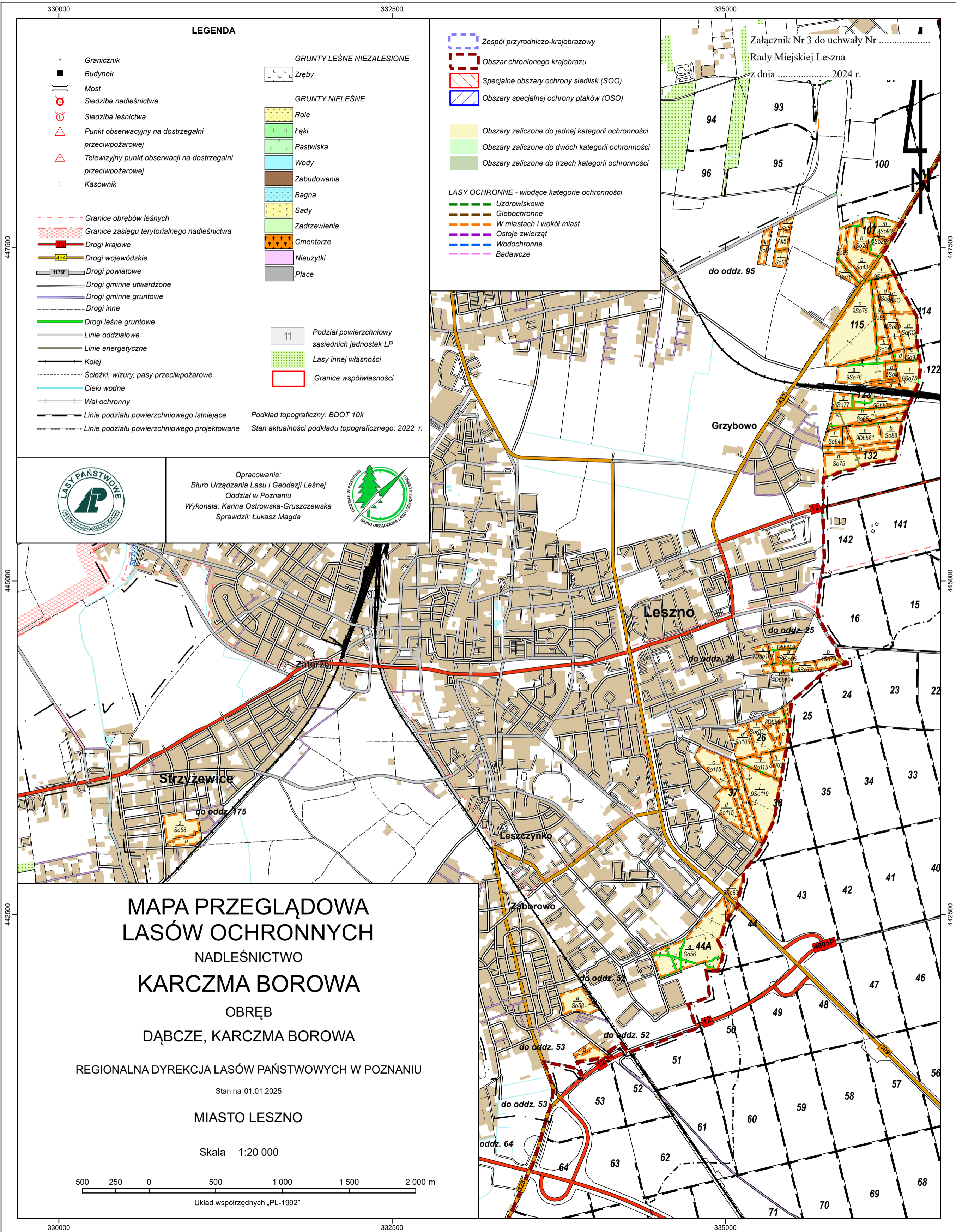

**LEGENDA**

- Granicznik
  - Budynek
  - || Most
  - ⊙ Siedziba nadleśnictwa
  - ⊙ Siedziba leśnictwa
  - △ Punkt obserwacyjny na dostrzegalni przeciwpożarowej
  - △ Telewizyjny punkt obserwacji na dostrzegalni przeciwpożarowej
  - 1 Kasownik
- 
- Granice obrębów leśnych
  - Granice zasięgu terytorialnego nadleśnictwa
  - Drogi krajowe
  - Drogi wojewódzkie
  - Drogi powiatowe
  - Drogi gminne utwardzone
  - Drogi gminne gruntowe
  - Drogi inne
  - Drogi leśne gruntowe
  - Linie oddziałowe
  - Linie energetyczne
  - Kolej
  - Ścieżki, wizury, pasy przeciwpożarowe
  - Ciek wodne
  - Wał ochronny
  - Linie podziału powierzchniowego istniejące
  - Linie podziału powierzchniowego projektowane
- 
- GRUNTY LEŚNE NIEZALESIONE**
- Zręby
- GRUNTY NIELEŚNE**
- Role
  - Łąki
  - Pastwiska
  - Wody
  - Zabudowania
  - Bagna
  - Sady
  - Zadrzewienia
  - Cmentarze
  - Nieużytki
  - Place
- 
- 11 Podział powierzchniowy sąsiednich jednostek LP
  - Lasy innej własności
  - Granice współwłasności

- Zespół przyrodniczo-krajobrazowy
  - Obszar chronionego krajobrazu
  - Specjalne obszary ochrony siedlisk (SOO)
  - Obszary specjalnej ochrony ptaków (OSO)
- 
- Obszary zaliczone do jednej kategorii ochronności
  - Obszary zaliczone do dwóch kategorii ochronności
  - Obszary zaliczone do trzech kategorii ochronności
- LASY OCHRONNE - wiodące kategorie ochronności**
- Uzdrowiskowe
  - Glebochronne
  - W miastach i wokół miast
  - Ostoje zwierząt
  - Wodochronne
  - Badawcze

Załącznik Nr 3 do uchwały Nr .....  
 Rady Miejskiej Leszna  
 z dnia ..... 2024 r.



Opracowanie:  
 Biuro Urządzania Lasu i Geodezji Leśnej  
 Oddział w Poznaniu  
 Wykonała: Karina Ostrowska-Gruszczewska  
 Sprawdził: Łukasz Magda



**MAPA PRZEGLĄDOWA  
 LASÓW OCHRONNYCH  
 NADLEŚNICTWO  
 KARCZMA BOROWA  
 OBRĘB  
 DĄBCZE, KARCZMA BOROWA**

REGIONALNA DYREKCJA LASÓW PAŃSTWOWYCH W POZNANIU

Stan na 01.01.2025

**MIASTO LESZNO**

Skala 1:20 000



Układ współrzędnych „PL-1992”

## UZASADNIENIE

**Do uchwały Nr ..... Rady Miejskiej Leszno z dnia .....  
w sprawie zaopiniowania wniosku Nadleśnictwa Karczma Borowa dotyczącego projektowanych lasów ochronnych stanowiących własność Skarbu Państwa, będących w zarządzie Państwowego Gospodarstwa Leśnego Lasy Państwowe Nadleśnictwo Karczma Borowa, położonych na terenie miasta Leszno.**

Zarządca lasów stanowiących własność Skarbu Państwa, położonych na terenie miasta Leszno wystąpił z wnioskiem o wydanie opinii dla projektu lasów ochronnych, w związku z spełnianiem kryteriów określonych w art. 15 pkt 7 lit. a) ustawy z dnia 28 września 1991 r. o lasach (t.j. Dz. U. z 2024 r. poz. 530) zgodnie, z którymi za lasy szczególnie chronione, zwane dalej „lasami ochronnymi”, mogą być uznane lasy, które są położone w granicach administracyjnych miast i w odległości do 10 km od granic administracyjnych miast liczących ponad 50 tys. mieszkańców.

Zgodnie z art. 16 ust. 1 oraz ust. 2 ustawy z dnia 28 września 1991 r. o lasach (t.j. Dz. U. z 2024 r. poz. 530) minister właściwy do spraw środowiska, w drodze decyzji, uznaje las za ochronny lub pozbywa go tego charakteru, na wniosek Dyrektora Generalnego, zaopiniowany przez radę gminy – w odniesieniu do lasów stanowiących własność Skarbu Państwa. Rada gminy powinna wyrazić opinię w ciągu dwóch miesięcy od dnia otrzymania wystąpienia o jej wyrażenie. W razie upływu tego terminu uważa się, że rada gminy nie zgłasza zastrzeżeń.

Uznanie projektowanych lasów za ochronne ma na celu ochronę gruntów leśnych poprzez ich zachowanie, tworzenie i utrzymanie drzewostanów odpowiadających siedlisku oraz ograniczenie gospodarczego wykorzystywania tj. zredukowanie pozyskania drewna. Jednocześnie zostanie zachowana dbałość o stan sanitarny lasów, polegająca na wykonywaniu cięć pielęgnacyjnych, zwiększających naturalną odporność drzewostanów na niekorzystne czynniki zewnętrzne. Ograniczenie użytkowania lasów wpłynie korzystnie na walory krajobrazowe przyległych terenów zamieszkałych przez ludzi, spowoduje zwiększenie bioróżnorodności oraz poprawę stanu środowiska przyrodniczego poprzez utrzymanie korzystnego wpływu lasu na warunki klimatyczne, glebowe i wodne. Bardzo istotnym celem uznania projektowanych lasów za ochronne jest udostępnienie ich dla społeczeństwa oraz dążenie do zachowania ich naturalnych walorów, połączonych z funkcją turystyczną i rekreacyjną tych terenów.

Z uwagi na powyższe podjęcie niniejszej uchwały jest w pełni uzasadnione.