

UWAGI:

- Ze względu na specyfikę projektowanego budynku, wszystkie wymiary i rzędne należy sprawdzić na budowie, a zaistniałe niezgodności pomiędzy projektem architektonicznym i pozostałymi opracowaniami branżowymi, a stanem istniejącym, należy wyjaśnić i uzgodnić z projektantami.
- Wszystkie prace przy wykonaniu elementów budowlanych muszą być realizowane zgodnie z zasadami sztuki budowlanej oraz z zachowaniem szczególnego reżimu technologicznego.
- W przypadku wszelkich wątpliwości lub zauważonych niezgodności poszczególnych elementów w planach, opisach czy zestawieniach robót należy zwrócić się o ich wyjaśnienie.
- Uwagi i opisy zamieszczone w części rysunkowej oraz opisie technicznym projektu stanowią integralną część niniejszego opracowania.
- Niniejszy projekt należy rozpatrywać łącznie z projektami branżowymi.
- Na Wykonawcy spoczywa obowiązek zabezpieczenia w odpowiedni sposób budowę w trakcie jej trwania przed zlanieniami wodnymi, opadami, zasypaniem śniegiem, przed skutkami działania mrozu i nadmiernych upadków.
- Wszelkie kopiowanie, powielanie i dokonywanie zmian w projekcie bez zgody autora jest niedozwolone.
- Ustawa o prawie autorskim i prawach pokrewnych z dn. 04.02.1994r.)
- Wszelkie roboty budowlane winny być prowadzone zgodnie ze sztuką budowlaną i polskimi normami.
- Przyjęto poziom zgodne z rzędnymi terenu, z odniesieniem do poszczególnych obiektów.
- Zabronione jest prowadzenie robót budowlanych na podstawie jednej branży bez sprawdzenia ich odniesienia do pozostałych opracowań.

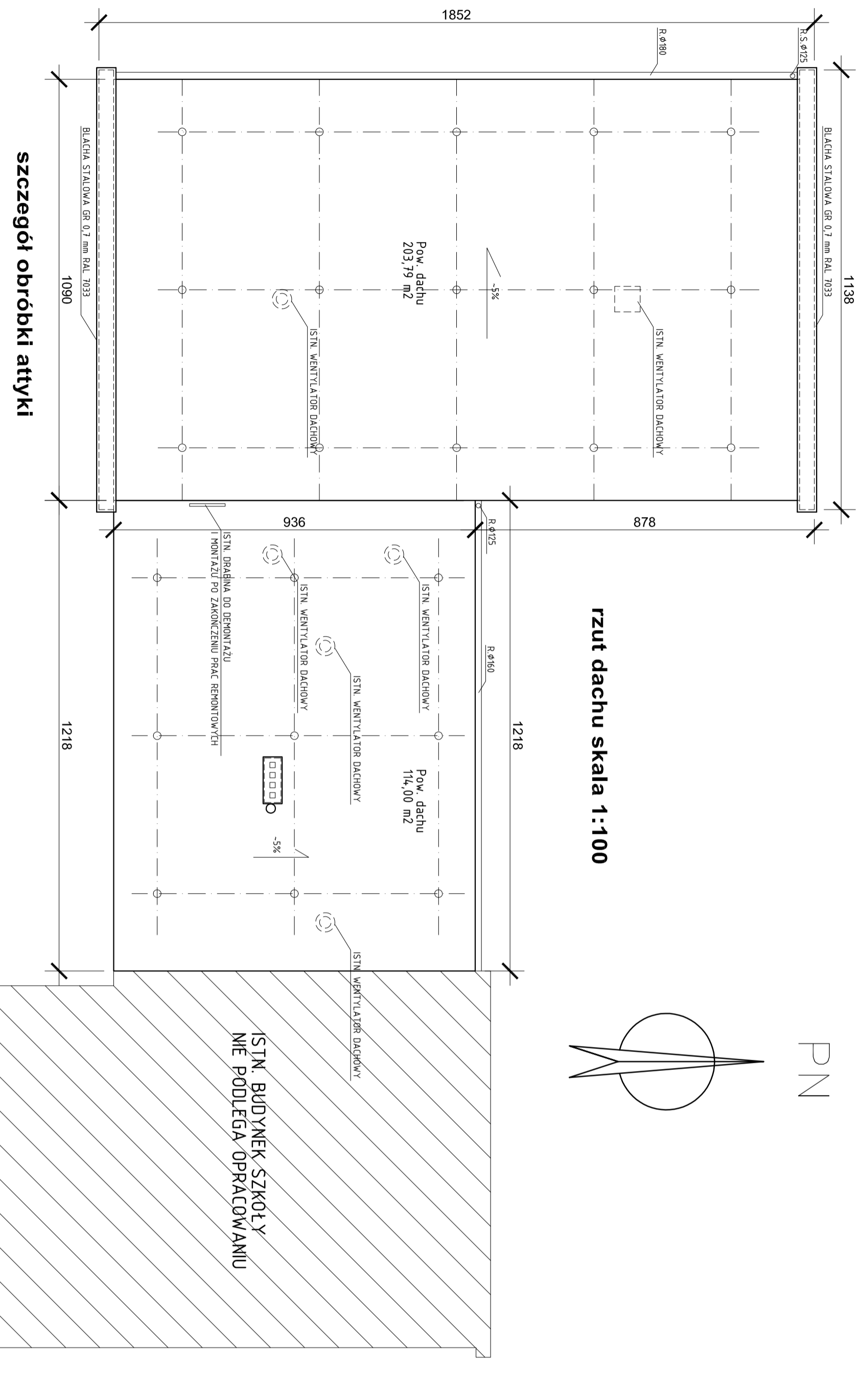

szczegóły obróbki atyki

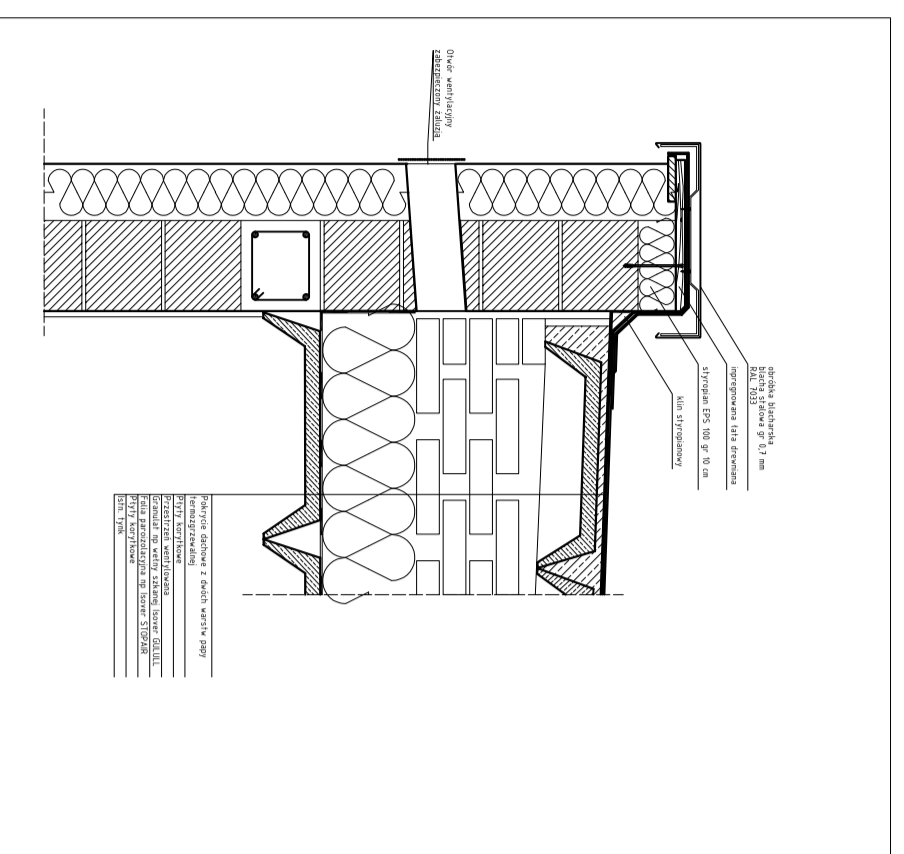

**szczegóły przejścia przez dach
kominka wentylacyjnego**

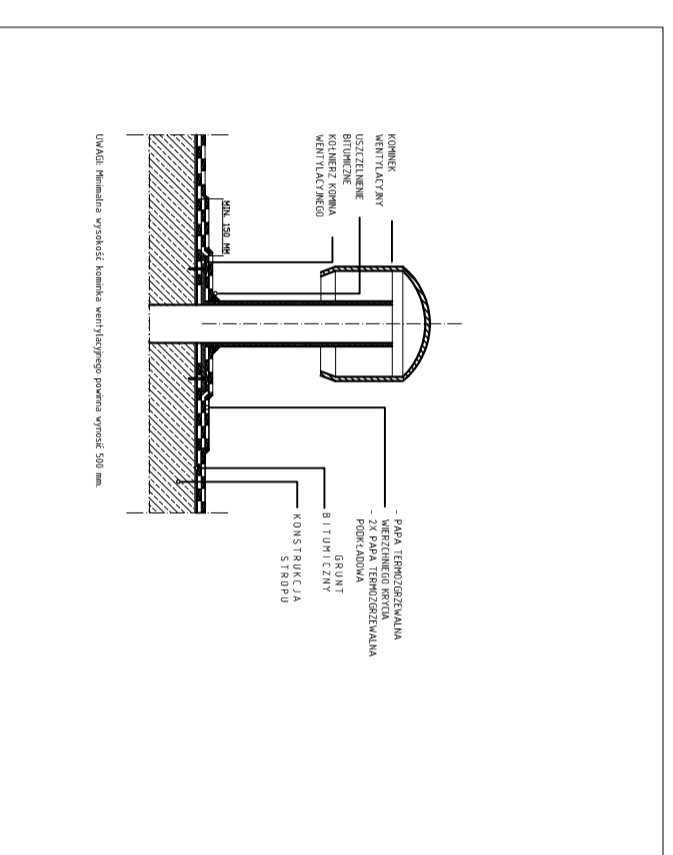

| | | |
|------------|--|---|
| nr-dys. | PRZEDSIĘBIORSTWO PROJEKTOWO- USŁUGOWE "FILAR" sp. z o.o. |  |
| 2 | 64-00 LESZNO ul. Piłsudskiego 69 tel.(60)529-0-55 fax(60)529-3-79 | |
| temat: | Kolorystyka elewacji z ociepleniem ścian i stropodachu wraz z wymianą instalacji odgromowej budynku sali gimnastycznej i łącznika z budynkiem głównym (zaplecze socjalne sali gimnastycznej) w Szkole Podstawowej nr 10 w Lesznie | |
| adres: | 64-100 Leszno, ul. Jagiellońska 7 | |
| rysunek: | RZUT PIĘTRA | |
| status: | PR I PW | autor: ARCHITEKTURA |
| opracował: | mgr inż. arch. SZYMCZAK IGDARDA | mgr inż. arch. SZYMCZAK IGDARDA |
| data: | 04.2016 | |
| skala: | 1:100 | |