

**UCHWAŁA NR XVI/222/2019
RADY MIEJSKIEJ LESZNA**

z dnia 21 listopada 2019 r.

w sprawie: ustalenia zasad i warunków sytuowania obiektów małej architektury, tablic reklamowych i urządzeń reklamowych oraz ogrodzeń, ich gabarytów, standardów jakościowych oraz rodzajów materiałów budowlanych z jakich mogą być wykonane

Na podstawie art. 18 ust. 2 pkt 15 ustawy z dnia 8 marca 1990 r. o samorządzie gminnym (tekst jednolity Dz. U. z 2019 r., poz. 506 ze zm.) i art. 37a ust.1 ustawy z dnia 27 marca 2003 r. o planowaniu i zagospodarowaniu przestrzennym (tj. Dz. U. z 2018 r., poz. 1945 ze zm.) oraz w związku z uchwałą Nr XXII/265/2016 Rady Miejskiej Leszna z dnia 28 kwietnia 2016 r. w sprawie przygotowania projektu uchwały ustalającej zasady i warunki sytuowania obiektów małej architektury, tablic reklamowych i urządzeń reklamowych oraz ogrodzeń, ich gabarytów, standardów jakościowych oraz rodzajów materiałów budowlanych z jakich mogą być wykonane, Rada Miejska Leszna uchwala co następuje:

**Rozdział 1.
Ustalenia ogólne**

§ 1. Uchwala się zasady i warunki sytuowania obiektów małej architektury, tablic reklamowych i urządzeń reklamowych oraz ogrodzeń, ich gabaryty, standardy jakościowe oraz rodzaje materiałów budowlanych z jakich mogą być wykonane.

§ 2. 1. Uchwala, o której mowa w § 1 obejmuje obszar w granicach administracyjnych miasta Leszna.

2. Integralną częścią uchwały są:

- 1) Załącznik nr 1 – Strefy krajobrazowe obiektów małej architektury, tablic reklamowych i urządzeń reklamowych oraz ogrodzeń, w skali 1:10000;
- 2) Załącznik nr 2 – Szczegółowy opis granic stref krajobrazowych;
- 3) Załącznik nr 3 – Schemat drogowskazu reklamowego;
- 4) Załącznik nr 4 – Rozstrzygnięcie o sposobie rozpatrzenia nieuwzględnionych uwag wniesionych do projektu uchwały ustalającej zasady i warunki sytuowania obiektów małej architektury, tablic reklamowych i urządzeń reklamowych oraz ogrodzeń, ich gabaryty, standardy jakościowe oraz rodzaje materiałów budowlanych z jakich mogą być wykonane.

§ 3. 1. Ilekroć w niniejszej uchwale jest mowa o:

- 1) „**gablocie**” – należy przez to rozumieć wolno stojące lub zintegrowane z obiektami budowlanymi urządzenie reklamowe z transparentnym frontem lub frontem umożliwiającym podświetlenie lub wyświetlenie reklamy;
- 2) „**kasetonie reklamowym**” – należy przez to rozumieć kubaturowe urządzenie reklamowe, na którym możliwa jest ekspozycja reklamy, o formie zamkniętej konstrukcji z licem wykonanym z trwałego i sztywnego materiału, z możliwością wewnętrznego podświetlenia;
- 3) „**drogowskazie reklamowym**” – należy przez to rozumieć urządzenie reklamowe na jednym lub dwóch słupach z co najmniej dwoma i nie więcej niż pięcioma panelami kierującymi, które informują o kierunku do miejsca prowadzenia danej działalności oraz dwoma panelami wieńczącymi, zgodnie z załącznikiem nr 3 do uchwały;
- 4) „**obiekcie małej architektury**” – należy przez to rozumieć obiekt małej architektury, o którym mowa w art. 3 pkt 4 ustawy z dnia 7 lipca 1994 r. Prawo budowlane (tj. Dz. U. z 2019 r. poz. 1186 ze zm.);
- 5) „**pasie reklamowym**” – należy przez to rozumieć płaszczyznę na elewacji, znajdującą się między dolną krawędzią witryn lokalu, a dolną krawędzią okien kondygnacji znajdującej się nad parterem, a w przypadku budynków jednokondygnacyjnych (lub jednokondygnacyjnych części budynków wielokondygnacyjnych) do gzymsu, krawędzi dachu lub dolnej krawędzi attyki;

- 6) „**pylonie**” – należy przez to rozumieć pionowe, wolno stojące, jedno lub wielostronne urządzenie reklamowe trwale związane z gruntem, charakteryzujące się zwartą, przestrzenną formą i kształtem, stanowiące tło dla treści reklamowych lub informacyjnych;
- 7) „**reklamie**” – należy przez to rozumieć reklamę, o której mowa w art. 2 pkt 16a ustawy z dnia 27 marca 2003 r. o planowaniu i zagospodarowaniu przestrzennym (tj. Dz. U. z 2018 r. poz. 1945 ze zm.);
- 8) „**reklamowym maszcie flagowym**” – należy przez to rozumieć maszt flagowy z reklamą w formie flagi;
- 9) „**szyldzie**” - należy przez to rozumieć szyld, o którym mowa w art. 2 pkt 16d ustawy z dnia 27 marca 2003 r. o planowaniu i zagospodarowaniu przestrzennym (tj. Dz. U. z 2018 r. poz. 1945 ze zm.);
- 10) „**tablicy reklamowej**” – należy przez to rozumieć tablicę reklamową, o której mowa w art. 2 pkt 16b ustawy z dnia 27 marca 2003 r. o planowaniu i zagospodarowaniu przestrzennym (tj. Dz. U. z 2018 r. poz. 1945 ze zm.);
- 11) „**totemie**” – należy przez to rozumieć pionowe, wolno stojące urządzenie reklamowe, na słupie lub innej masztowej konstrukcji, na którym w górnej części usytuowana jest treść reklamowa;
- 12) „**uchwale**” – należy przez to rozumieć niniejsza uchwałę;
- 13) „**urządzeniu reklamowym**” - należy przez to rozumieć urządzenie reklamowe, o którym mowa w art. 2 pkt 16c ustawy z dnia 27 marca 2003 r. o planowaniu i zagospodarowaniu przestrzennym (tj. Dz. U. z 2018 r. poz. 1945 ze zm.).

2. Pozostałe, niezdefiniowane określenia użyte w uchwale należy rozumieć zgodnie z ich definicjami określonymi w przepisach odrębnych.

§ 4.1. Na potrzeby określenia zasad i warunków sytuowania obiektów małej architektury, tablic reklamowych i urządzeń reklamowych oraz ogrodzeń, w granicach administracyjnych miasta Leszna ustala się podział na strefy krajobrazowe, zgodnie z załącznikiem nr 1:

- 1) STREFA A – strefa obejmująca założenie urbanistyczne miasta Leszna wpisana do rejestru zabytków łącznie z zabudową obrzeżną;
- 2) STREFA B – strefa o dominującej funkcji zabudowy mieszkaniowej wielorodzinnej, składająca się z podstref oznaczonych symbolami B1, B2, B3;
- 3) STREFA C – strefa o dominującej funkcji zabudowy mieszkaniowej jednorodzinnej, składająca się z podstref oznaczonych symbolami C1, C2, C3, C4, C5, C6, C7, C8, C9, C10, C11;
- 4) STREFA D – strefa o dominującej funkcji przemysłowo-usługowej, składająca się z podstref oznaczonych symbolami D1, D2, D3, D4, D5, D6, D7, D8, D9, D10;
- 5) STREFA E – strefa o dominującej funkcji rolniczej i leśnej oraz niskointensywnego zainwestowania, składająca się z podstref oznaczonych symbolami E1, E2, E3, E4, E5, E6, E7, E8, E9.

2. Następujące oznaczenia graficzne na załączniku nr 1 są ustaleniami obowiązującymi:

- 1) granica opracowania;
- 2) granice parków miejskich i terenów zieleni;
- 3) strefa ekspozycji pomników, tablic i rzeźb;
- 4) obszar stadionu;
- 5) symbole podstref;
- 6) strefy krajobrazowe.

Rozdział 2.

Zasady i warunki sytuowania tablic reklamowych i urządzeń reklamowych, ich gabaryty, standardy jakościowe oraz rodzaje materiałów budowlanych z jakich mogą być wykonane

§ 5.1. Ustala się następujące zasady i warunki sytuowania tablic reklamowych i urządzeń reklamowych, ich gabarytów, standardów jakościowych oraz rodzajów materiałów budowlanych z jakich mogą być wykonane na terenie całego miasta, obowiązujące dla wszystkich stref krajobrazowych w granicach administracyjnych miasta:

- 1) zakazuje się przesłaniania detali architektonicznych, a w szczególności: gzymsów, kolumn, lizen, pilastrów, elementów portali wejściowych, obramień okiennych, naczółków oraz innych, podobnych elementów dekoracyjnych;
- 2) zakazuje się sytuowania banerów reklamowych, z wyjątkiem banerów informujących wyłącznie o okolicznościowym wydarzeniu kulturalnym, sportowym lub społecznym;
- 3) dopuszcza się dowolne gabaryty i pole powierzchni służącej ekspozycji reklamy na banerach dopuszczonych w pkt 2;
- 4) dopuszcza się oświetlenie lub podświetlenie tablic reklamowych i urządzeń reklamowych jedynie światłem o stałym natężeniu, z uwzględnieniem przepisów odrębnych;
- 5) z zastrzeżeniem pkt 6, zakazuje się lokalizowania tablic reklamowych i urządzeń reklamowych wyświetlających reklamy w formie zmiennego komunikatu lub w formie ruchomych obrazów;
- 6) na obszarze stadionu oznaczonym na załączniku nr 1 dopuszcza się tablice reklamowe i urządzenia reklamowe wyświetlające reklamy w formie zmiennego komunikatu lub w formie ruchomych obrazów o dowolnych gabarytach;
- 7) dopuszcza się dowolną liczbę tablic reklamowych i urządzeń reklamowych, o których mowa w pkt 6, w przypadku sytuowania ich jako szyldów;
- 8) dopuszcza się sytuowanie reklam umieszczonych na rusztowaniu, wyposażeniu lub ogrodzeniu placu budowy na okres nie dłuższy niż 10 miesięcy, jednak kolejna ekspozycja reklamy nie może być realizowana wcześniej niż po upływie 5 lat, liczonych od zakończenia ostatniego okresu, o którym mowa w niniejszym punkcie;
- 9) na ogrodzeniach dopuszcza się lokalizację szyldów w formie tablic reklamowych o powierzchni nie większej niż 0,5 m², z uwzględnieniem przepisów odrębnych;
- 10) dla szyldów, o których mowa w pkt 9 dopuszcza się sytuowanie nie więcej niż dwóch szyldów, które mogą być umieszczone na danej nieruchomości przez podmiot prowadzący na niej działalność;
- 11) z zastrzeżeniem pkt 8 i 9 zakazuje się lokalizacji tablic reklamowych i urządzeń reklamowych na ogrodzeniach;
- 12) dla obiektów oznaczonych na załączniku nr 1 jako istniejące pomniki, tablice i rzeźby wprowadza się wskazaną na załączniku nr 1 strefę ekspozycji pomników, tablic i rzeźb w promieniu 30 m od nich, w której zakazuje się sytuowania wolno stojących tablic reklamowych i wolno stojących urządzeń reklamowych;
- 13) w granicach określonych na załączniku nr 1 jako granice parków miejskich i terenów zieleni, zakazuje się lokalizacji tablic reklamowych i urządzeń reklamowych, z wyłączeniem tablic reklamowych i urządzeń reklamowych, o których mowa w pkt 19 i z wyłączeniem szyldów dopuszczonych w ramach poszczególnych stref krajobrazowych w ust. 2 – 6;
- 14) dopuszcza się sytuowanie drogowskazów reklamowych;
- 15) w odniesieniu do drogowskazów reklamowych, o których mowa w pkt 14 obowiązuje:
 - a) schemat i elementy drogowskazu reklamowego, kompozycja panelu kierującego oraz kolorystyka zgodnie z załącznikiem nr 3 do uchwały,
 - b) elementami kompozycji panelu kierującego jest strzałka kierunkowa umiejscowiona z lewej strony panelu oraz nieposiadające dodatkowego tła litery lub symbole,
 - c) wymiary drogowskazu reklamowego dopuszcza się w typie 1, typie 2 lub typie 3, zgodnie z załącznikiem nr 3 do uchwały,
 - d) zakazuje się powielania tej samej treści na panelach kierujących w obrębie jednego drogowskazu reklamowego,
 - e) panele wieńczące należy sytuować jako najniżej i najwyżej położone panele drogowskazu reklamowego;
- 16) w przypadku reklam malowanych lub naklejanych na witrynach, oknach i drzwiach dopuszcza się ich powierzchnię przekraczającą 15% powierzchni każdego otworu okiennego i otworu drzwiowego wyłącznie pod warunkiem, że informują one o możliwości wynajęcia lub sprzedaży lokalu;

- 17) z zastrzeżeniem pkt 18, o ile inne ustalenia uchwały nie stanowią inaczej, dopuszcza się dowolne rodzaje materiałów budowlanych z jakich mogą być wykonane tablice reklamowe i urządzenia reklamowe;
- 18) w zakresie standardów jakościowych tablic reklamowych i urządzeń reklamowych obowiązuje konieczność stosowania materiałów spełniających obowiązujące normy, wykonanych i zamocowanych w sposób niezagrażający bezpieczeństwu;
- 19) dopuszcza się sytuowanie tablic reklamowych lub urządzeń reklamowych towarzyszących wytworom działalności artystycznej, zintegrowanych z nimi, o powierzchni nie większej niż 0,4 m²;
- 20) ustalenia przyjęte w poszczególnych strefach krajobrazowych nie wyłączają ograniczeń wynikających z przepisów odrębnych.

2. Ustala się następujące zasady i warunki sytuowania tablic reklamowych i urządzeń reklamowych w **STREFIE A** – strefie obejmującej założenie urbanistyczne miasta Leszna wpisane do rejestru zabytków łącznie z zabudową obrzeżną, oznaczonej na załączniku nr 1 i opisanej w załączniku nr 2:

- 1) w odniesieniu do szyldów sytuowanych bezpośrednio na elewacji:
 - a) dopuszcza się sytuowanie szyldów równoległe do elewacji:
 - w formie nieposiadających tła przestrzennych liter lub symboli, lokalizowanych w pasie reklamowym,
 - malowanych bezpośrednio na elewacji, lokalizowanych w pasie reklamowym,
 - w formie tablic o powierzchni nie większej niż 0,35 m², z wyłączeniem reklam malowanych lub naklejanych na witrynach, oknach i drzwiach,
 - malowanych lub naklejanych na witrynach, oknach i drzwiach parterów budynków nieprzekraczających 15% powierzchni każdego otworu okiennego i otworu drzwiowego,
 - b) dopuszcza się sytuowanie szyldów prostopadłych do elewacji o wymiarach nie większych niż 0,5 m x 0,7 m x 0,15 m,
 - c) dla szyldów, o których mowa w lit. a tiret pierwsze, drugie, trzecie i lit. b dopuszcza się sytuowanie nie więcej niż po jednym z każdego rodzaju szyldu, który może być umieszczony na danej nieruchomości przez podmiot prowadzący na niej działalność,
 - d) dla szyldów, o których mowa w lit. a tiret czwarte dopuszcza się sytuowanie nie więcej niż jednego szyldu na każdej witrynie, oknie lub drzwiach, który może być umieszczony na danej nieruchomości przez podmiot prowadzący na niej działalność;
- 2) w odniesieniu do szyldów innych niż wymienione w pkt 1 oraz pozostałych tablic reklamowych i urządzeń reklamowych:
 - a) dopuszcza się sytuowanie następujących wolno stojących tablic reklamowych i urządzeń reklamowych:
 - gablot o wymiarach nie większych niż 2,5 m x 1,5 m x 0,5 m,
 - pylonów o wymiarach nie większych niż 2,5 m x 1,5 m x 0,5 m,
 - słupów ogłoszeniowo-reklamowych, nie wyższych niż 4 m i średnicy nie większej niż 2 m,
 - parasoli, dla których pole powierzchni służącej ekspozycji reklamy nie przekracza 10% powierzchni urządzenia reklamowego,
 - b) dopuszcza się sytuowanie zintegrowanych z obiektami budowlanymi tablic reklamowych i urządzeń reklamowych:
 - markiz, dla których pole powierzchni służącej ekspozycji reklamy nie przekracza 10% powierzchni urządzenia reklamowego,
 - gablot o wymiarach nie większych niż 0,7 m x 1,0 m x 0,15 m,
 - gablot wbudowanych w wiaty przystankowe o dowolnych gabarytach,
 - c) w przypadku sytuowania obiektów, o których mowa w lit. a oraz b tiret pierwsze i tiret trzecie, jako szyldów, dopuszcza się możliwość ich lokalizacji w dowolnej liczbie,

- d) w przypadku sytuowania obiektów, o których mowa w lit. b tiret drugie, jako szyldów, dopuszcza się możliwość lokalizacji maksymalnie dwóch szyldów, które mogą być umieszczone na danej nieruchomości przez podmiot prowadzący na niej działalność;
- 3) zakazuje się sytuowania innych niż dopuszczone w ust. 1 oraz ust. 2 pkt 1 i 2 tablic reklamowych i urządzeń reklamowych.

3. Ustala się następujące zasady i warunki sytuowania tablic reklamowych i urządzeń reklamowych w **STREFIE B** – strefie o dominującej funkcji zabudowy mieszkaniowej wielorodzinnej, oznaczonej na załączniku nr 1 i opisanej w załączniku nr 2:

- 1) w odniesieniu do szyldów sytuowanych bezpośrednio na elewacji:
- a) dopuszcza się sytuowanie szyldów równoległe do elewacji:
- w formie nieposiadających tła przestrzennych liter lub symboli, lokalizowanych w pasie reklamowym,
 - malowanych bezpośrednio na elewacji, lokalizowanych w pasie reklamowym,
 - w formie tablic o powierzchni nie większej niż 0,35 m², z wyłączeniem reklam malowanych lub naklejanych na witrynach, oknach i drzwiach,
 - malowanych lub naklejanych na witrynach, oknach i drzwiach parterów budynków nieprzekraczających 15% powierzchni każdego otworu okiennego i otworu drzwiowego,
- b) dopuszcza się sytuowanie szyldów prostopadłych do elewacji o wymiarach nie większych niż 0,5 m x 0,7 m x 0,15 m,
- c) dla szyldów, o których mowa w lit. a tiret pierwsze, drugie, trzecie i lit. b dopuszcza się sytuowanie nie więcej niż po jednym z każdego rodzaju szyldu, który może być umieszczony na danej nieruchomości przez podmiot prowadzący na niej działalność,
- d) dla szyldów, o których mowa w lit. a tiret czwarte dopuszcza się sytuowanie nie więcej niż jednego szyldu na każdej witrynie, oknie lub drzwiach, który może być umieszczony na danej nieruchomości przez podmiot prowadzący na niej działalność;
- 2) w odniesieniu do szyldów innych niż wymienione w pkt 1 oraz pozostałych tablic reklamowych i urządzeń reklamowych:
- a) dopuszcza się sytuowanie następujących wolno stojących tablic reklamowych i urządzeń reklamowych:
- gablot o wymiarach nie większych niż 2,5 m x 2,0 m x 0,5 m,
 - pylonów o wymiarach nie większych niż 8,0 m x 2,0 m x 0,5 m,
 - słupów ogłoszeniowo-reklamowych, o wysokości nie większej niż 4 m i średnicy nie większej niż 2 m,
 - parasoli, dla których pole powierzchni służącej ekspozycji reklamy nie przekracza 10% powierzchni urządzenia reklamowego,
 - reklamowych masztów flagowych o wysokości nie większej niż 12 m,
 - totemów o wysokości nie większej niż 12 m i polu powierzchni służącej ekspozycji reklamy nie większej niż 6 m²,
- b) dopuszcza się sytuowanie zintegrowanych z obiektami budowlanymi tablic reklamowych i urządzeń reklamowych:
- markiz, dla których pole powierzchni służącej ekspozycji reklamy nie przekracza 10% powierzchni urządzenia reklamowego,
 - gablot o wymiarach nie większych niż 0,7 m x 1,0 m x 0,15 m,
 - gablot wbudowanych w wiaty przystankowe o dowolnych gabarytach,
- c) w przypadku sytuowania obiektów, o których mowa w lit. a oraz b tiret pierwsze i tiret trzecie, jako szyldów, dopuszcza się możliwość ich lokalizacji w dowolnej liczbie,

d) w przypadku sytuowania obiektów, o których mowa w lit. b tiret drugie, jako szyldów, dopuszcza się możliwość lokalizacji maksymalnie dwóch szyldów, które mogą być umieszczone na danej nieruchomości przez podmiot prowadzący na niej działalność;

3) zakazuje się sytuowania innych niż dopuszczone w ust. 1 i ust. 3 pkt 1 i 2 tablic reklamowych i urządzeń reklamowych.

4. Ustala się następujące zasady i warunki sytuowania tablic reklamowych i urządzeń reklamowych w **STREFIE C** – strefie o dominującej funkcji zabudowy mieszkaniowej jednorodzinnej, oznaczonej na załączniku nr 1 i opisanej w załączniku nr 2:

1) w odniesieniu do szyldów sytuowanych bezpośrednio na elewacji:

a) dopuszcza się sytuowanie szyldów równoległe do elewacji:

- w formie nieposiadających tła przestrzennych liter lub symboli, lokalizowanych w pasie reklamowym,
- malowanych bezpośrednio na elewacji, lokalizowanych w pasie reklamowym,
- w formie tablic o powierzchni nie większej niż 0,35 m², z wyłączeniem reklam malowanych lub naklejanych na witrynach, oknach i drzwiach,
- malowanych lub naklejanych na witrynach, oknach i drzwiach parterów budynków nieprzekraczających 15% powierzchni każdego otworu okiennego i otworu drzwiowego,

b) dopuszcza się sytuowanie szyldów prostopadłych do elewacji o wymiarach nie większych niż 0,5 m x 0,7 m x 0,15 m,

c) dla szyldów, o których mowa w lit. a tiret pierwsze, drugie, trzecie i lit. b dopuszcza się sytuowanie nie więcej niż po jednym z każdego rodzaju szyldu, który może być umieszczony na danej nieruchomości przez podmiot prowadzący na niej działalność,

d) dla szyldów, o których mowa w lit. a tiret czwarte dopuszcza się sytuowanie nie więcej niż jednego szyldu na każdej witrynie, oknie lub drzwiach, który może być umieszczony na danej nieruchomości przez podmiot prowadzący na niej działalność;

2) w odniesieniu do szyldów innych niż wymienione w pkt 1 oraz pozostałych tablic reklamowych i urządzeń reklamowych:

a) dopuszcza się sytuowanie wolno stojących tablic reklamowych i urządzeń reklamowych:

- gablot o wymiarach nie większych niż 2,5 m x 1,5 m x 0,5 m,
- pylonów o wymiarach nie większych niż 2,5 m x 1,5 m x 0,5 m,
- słupów ogłoszeniowo-reklamowych, o wysokości nie większej niż 4 m i średnicy nie większej niż 2 m,
- parasoli, dla których pole powierzchni służącej ekspozycji reklamy nie przekracza 10% powierzchni urządzenia reklamowego,

b) dopuszcza się sytuowanie zintegrowanych z obiektami budowlanymi tablic reklamowych i urządzeń reklamowych:

- markiz, dla których pole powierzchni służącej ekspozycji reklamy nie przekracza 10% powierzchni urządzenia reklamowego,
- gablot o wymiarach nie większych niż 0,7 m x 1,0 m x 0,15 m,
- gablot wbudowanych w wiaty przystankowe o dowolnych gabarytach,

c) w przypadku sytuowania obiektów, o których mowa w lit. a oraz b tiret pierwsze i tiret trzecie, jako szyldów, dopuszcza się możliwość ich lokalizacji w dowolnej liczbie,

d) w przypadku sytuowania obiektów, o których mowa w lit. b tiret drugie, jako szyldów, dopuszcza się możliwość lokalizacji maksymalnie dwóch szyldów, które mogą być umieszczone na danej nieruchomości przez podmiot prowadzący na niej działalność;

3) zakazuje się sytuowania innych niż dopuszczone w ust. 1 i ust. 4 pkt 1 i 2 tablic reklamowych i urządzeń reklamowych.

5. Ustala się następujące zasady i warunki sytuowania tablic reklamowych i urządzeń reklamowych w **STREFIE D** – strefie o dominującej funkcji przemysłowo-usługowej, oznaczonej na załączniku nr 1 i opisanej w załączniku nr 2:

- 1) w odniesieniu do szyldów oraz pozostałych tablic reklamowych i urządzeń reklamowych, sytuowanych bezpośrednio na elewacji:
 - a) dopuszcza się sytuowanie szyldów oraz tablic reklamowych i urządzeń reklamowych, równoległe do elewacji:
 - w formie przestrzennych liter lub symboli o dowolnych gabarytach,
 - malowanych bezpośrednio na elewacji o dowolnym polu powierzchni służącej ekspozycji reklamy;
 - w formie tablic o dowolnych gabarytach,
 - w formie kasetonu reklamowego o dowolnych gabarytach,
 - malowanych lub naklejanych na witrynach, oknach i drzwiach parterów budynków o dowolnym polu powierzchni służącej ekspozycji reklamy,
 - b) dopuszcza się sytuowanie szyldów prostopadłych do elewacji o dowolnych gabarytach,
 - c) dopuszcza się dowolną liczbę szyldów, które mogą być umieszczane na danej nieruchomości przez podmiot prowadzący na niej działalność,
 - d) dla szyldów, o których mowa w lit. a tiret piąte dopuszcza się sytuowanie nie więcej niż jednego szyldu na każdej witrynie, oknie lub drzwiach, który może być umieszczony na danej nieruchomości przez podmiot prowadzący na niej działalność;
- 2) w odniesieniu do szyldów innych niż wymienione w pkt 1 oraz pozostałych tablic reklamowych i urządzeń reklamowych:
 - a) dopuszcza się sytuowanie następujących wolno stojących tablic reklamowych i urządzeń reklamowych:
 - gablot o dowolnych gabarytach,
 - pylonów o wymiarach nie większych niż 10,0 m x 3,0 m x 0,8 m,
 - słupów ogłoszeniowo-reklamowych, o wysokości nie większej niż 4 m i średnicy nie większej niż 2 m,
 - parasoli o dowolnym polu powierzchni służącej ekspozycji reklamy,
 - reklamowych masztów flagowych o dowolnych gabarytach,
 - totemów o wysokości nie większej niż 18 m i polu powierzchni służącej ekspozycji reklamy nie większej niż 18 m²,
 - billboardów o polu powierzchni służącej ekspozycji reklamy nie większej niż 18 m²,
 - b) dopuszcza się sytuowanie zintegrowanych z obiektami budowlanymi tablic reklamowych i urządzeń reklamowych:
 - markiz o dowolnym polu powierzchni służącej ekspozycji reklamy,
 - gablot o dowolnych gabarytach,
 - gablot wbudowanych w wiaty przystankowe o dowolnych gabarytach,
 - c) w przypadku sytuowania obiektów, o których mowa w lit. a – b jako szyldów, dopuszcza się możliwość ich lokalizacji w dowolnej liczbie;
- 3) zakazuje się sytuowania innych niż dopuszczone w ust. 1 i ust. 5 pkt 1 i 2 tablic reklamowych i urządzeń reklamowych.

6. Ustala się następujące zasady i warunki sytuowania tablic reklamowych i urządzeń reklamowych w **STREFIE E** – strefie o dominującej funkcji rolniczej i leśnej oraz niskointensywnego zainwestowania, oznaczonej na załączniku nr 1 i opisanej w załączniku nr 2:

- 1) w odniesieniu do szyldów sytuowanych bezpośrednio na elewacji:
 - a) dopuszcza się sytuowanie szyldów równoległe do elewacji:

- w formie nieposiadających tła przestrzennych liter lub symboli o dowolnych gabarytach,
 - malowanych bezpośrednio na elewacji o dowolnych gabarytach,
 - w formie tablic o dowolnych gabarytach, z wyłączeniem reklam malowanych lub naklejanych na witrynach, oknach i drzwiach,
 - malowanych lub naklejanych na witrynach, oknach i drzwiach parterów budynków nieprzekraczających 15% powierzchni każdego otworu okiennego i otworu drzwiowego,
- b) dopuszcza się sytuowanie szyldów prostopadłych do elewacji o wymiarach nie większych niż 0,5 m x 0,7 m x 0,15 m,
- c) dla szyldów, o których mowa w lit. a tiret pierwsze, drugie, trzecie i lit. b dopuszcza się sytuowanie nie więcej niż po jednym z każdego rodzaju szyldu, który może być umieszczony na danej nieruchomości przez podmiot prowadzący na niej działalność,
- d) dla szyldów, o których mowa w lit. a tiret czwarte dopuszcza się sytuowanie nie więcej niż jednego szyldu na każdej witrynie, oknie lub drzwiach, który może być umieszczony na danej nieruchomości przez podmiot prowadzący na niej działalność;
- 2) w odniesieniu do szyldów innych niż wymienione w pkt 1 oraz pozostałych tablic reklamowych i urządzeń reklamowych:
- a) dopuszcza się sytuowanie następujących wolno stojących tablic reklamowych i urządzeń reklamowych:
- gablot o wymiarach nie większych niż 2,5 m x 1,5 m x 0,25 m,
 - pylonów o wymiarach nie większych niż 8,0 m x 3,0 m x 0,8 m,
 - parasoli o dowolnym polu powierzchni służącej ekspozycji reklamy,
 - reklamowych masztów flagowych o wysokości nie większej niż 12 m,
- b) dopuszcza się sytuowanie zintegrowanych z obiektami budowlanymi tablic reklamowych i urządzeń reklamowych:
- markiz, dla których pole powierzchni służącej ekspozycji reklamy nie przekracza 10% powierzchni urządzenia reklamowego,
 - gablot o wymiarach nie większych niż 0,7 m x 1,0 m x 0,15 m,
 - gablot wbudowanych w wiaty przystankowe o dowolnych gabarytach,
- c) w przypadku sytuowania obiektów, o których mowa w lit. a oraz b tiret pierwsze i tiret trzecie, jako szyldów, dopuszcza się możliwość ich lokalizacji w dowolnej liczbie;
- d) w przypadku sytuowania obiektów, o których mowa w lit. b tiret drugie, jako szyldów, dopuszcza się możliwość lokalizacji maksymalnie dwóch szyldów, które mogą być umieszczone na danej nieruchomości przez podmiot prowadzący na niej działalność;
- 3) zakazuje się sytuowania innych niż dopuszczone w ust. 1 i ust. 6 pkt 1 i 2 tablic reklamowych i urządzeń reklamowych.

Rozdział 3.

Zasady i warunki sytuowania obiektów małej architektury, ich gabaryty, standardy jakościowe oraz rodzaje materiałów budowlanych z jakich mogą być wykonane, na terenie całego miasta, obowiązujące dla wszystkich stref krajobrazowych w granicach administracyjnych miasta

§ 6. 1. Ustala się następujące zasady i warunki sytuowania obiektów małej architektury, ich gabaryty, standardy jakościowe oraz rodzaje materiałów budowlanych, z jakich mogą być wykonane:

- 1) dla obiektów małej architektury będących wyposażeniem placów zabaw, gier miejskich, szlaków turystycznych i siłowni zewnętrznych, rzeźbami lub instalacjami artystycznymi, dopuszcza się dowolną kolorystykę oraz materiały budowlane z jakich mogą być wykonane;
- 2) dla obiektów małej architektury innych niż wymienione w pkt 1, dla których kolorystyka nie jest określona w przepisach odrębnych, jako dominujący kolor należy stosować (nie mniej niż 70%) kolory materiałów w odcieniach szarości, czerni, brązów i beży lub o naturalnych kolorach materiałów, zastosowanych do ich budowy;

- 3) obiekty małej architektury inne niż wymienione w pkt 1, należy wykonać z następujących materiałów: kamień, beton architektoniczny, cegła, metal, szkło, drewno;
- 4) ustalenia pkt 1-3 dotyczą obiektów małej architektury będących wyposażeniem przestrzeni publicznych;
- 5) poza strefą krajobrazową A zakazuje się sytuowania obiektów małej architektury z detalami stylizowanymi na historyczne.

2. W strefie krajobrazowej A, oznaczonej na załączniku nr 1 i opisanej w załączniku nr 2, oprócz ustaleń zawartych w ust. 1, obowiązuje: maksymalną wysokość obiektów małej architektury ustala się na 7 m.

3. W strefach krajobrazowych B, C, D, E oznaczonych na załączniku nr 1 i opisanych w załączniku nr 2, oprócz ustaleń zawartych w ust. 1, dopuszcza się dowolne gabaryty obiektów małej architektury.

Rozdział 4.

Zasady i warunki sytuowania ogrodzeń, ich gabaryty, standardy jakościowe oraz rodzaje materiałów budowlanych z jakich mogą być wykonane

§ 7. 1. Obowiązują następujące zasady i warunki sytuowania ogrodzeń, ich gabarytów, standardów jakościowych oraz rodzajów materiałów budowlanych z jakich mogą być wykonane na terenie całego miasta, obowiązujące dla wszystkich stref krajobrazowych w granicach administracyjnych miasta:

- 1) dopuszcza się budowę, rozbudowę i przebudowę stałych ogrodzeń zgodnie z warunkami określonymi w niniejszej uchwale oraz przepisami odrębnymi;
- 2) na czas trwania budowy dopuszcza się sytuowanie ogrodzeń tymczasowych o innych parametrach niż ustalone w niniejszej uchwale;
- 3) ustala się dowolną maksymalną wysokość ogrodzeń, z uwzględnieniem przepisów odrębnych;
- 4) dla ogrodzeń, dla których w zapisach § 7 nie ustalono szczególnych zasad i warunków sytuowania, gabarytów, standardów jakościowych oraz rodzajów materiałów budowlanych, dopuszcza się dowolne gabaryty, standardy jakościowe oraz rodzaje materiałów budowlanych, z uwzględnieniem przepisów odrębnych.

2. Obowiązują następujące zasady i warunki sytuowania ogrodzeń, ich gabarytów, standardów jakościowych oraz rodzajów materiałów budowlanych z jakich mogą być wykonane w **STREFIE A** – strefie obejmującej założenie urbanistyczne miasta Leszna wpisane do rejestru zabytków łącznie z zabudową obrzeżną, oznaczonej na załączniku nr 1 i opisanej w załączniku nr 2: od strony dróg publicznych, placów publicznych i parków zakazuje się stosowania ogrodzeń z prefabrykowanych betonowych przęseł.

3. Obowiązują następujące zasady i warunki sytuowania ogrodzeń, ich gabarytów, standardów jakościowych oraz rodzajów materiałów budowlanych z jakich mogą być wykonane w **STREFIE B** – strefie o dominującej funkcji zabudowy mieszkaniowej wielorodzinnej, oznaczonej na załączniku nr 1 i opisanej w załączniku nr 2:

- 1) od strony dróg publicznych, placów publicznych i parków zakazuje się stosowania ogrodzeń z prefabrykowanych betonowych przęseł;
- 2) dopuszcza się stosowanie ogrodzeń w odcieniach bieli, szarości, czerni, brązu i zieleni, lub o naturalnych kolorach materiałów tradycyjnych, takich jak cegła, kamień, drewno, metal, zastosowanych do ich budowy.

4. Obowiązują następujące zasady i warunki sytuowania ogrodzeń, ich gabarytów, standardów jakościowych oraz rodzajów materiałów budowlanych z jakich mogą być wykonane w **STREFIE C** – strefie o dominującej funkcji zabudowy mieszkaniowej jednorodzinnej, oznaczonej na załączniku nr 1 i opisanej w załączniku nr 2:

- 1) od strony dróg publicznych, placów publicznych i parków zakazuje się stosowania ogrodzeń z prefabrykowanych betonowych przęseł;
- 2) dopuszcza się stosowanie ogrodzeń w odcieniach bieli, szarości, czerni, brązu i zieleni, lub o naturalnych kolorach materiałów tradycyjnych, takich jak cegła, kamień, drewno, metal, zastosowanych do ich budowy.

5. Obowiązują następujące zasady i warunki sytuowania ogrodzeń, ich gabarytów, standardów jakościowych oraz rodzajów materiałów budowlanych z jakich mogą być wykonane w **STREFIE D** – strefie o dominującej funkcji przemysłowo-usługowej, oznaczonej na załączniku nr 1 i opisanej w załączniku nr 2:

- 1) od strony dróg publicznych, placów publicznych i parków zakazuje się stosowania ogrodzeń z prefabrykowanych betonowych przęseł;
- 2) ustala się dowolną kolorystykę ogrodzeń.

6. Obowiązują następujące zasady i warunki sytuowania ogrodzeń, ich gabarytów, standardów jakościowych oraz rodzajów materiałów budowlanych z jakich mogą być wykonane w **STREFIE E** – strefie o dominującej funkcji rolniczej i leśnej oraz niskointensywnego zainwestowania, oznaczonej na załączniku nr 1 i opisanej w załączniku nr 2:

- 1) od strony dróg publicznych, placów publicznych i parków zakazuje się stosowania ogrodzeń z prefabrykowanych betonowych przęseł;
- 2) ustala się dowolną kolorystykę ogrodzeń.

Rozdział 5. Ustalenia końcowe

§ 8. Wykonanie niniejszej uchwały powierza się Prezydentowi Miasta Leszna.

§ 9. 1. Zawarte w uchwale zasady i warunki znajdują zastosowanie do obiektów małej architektury, tablic reklamowych i urządzeń reklamowych oraz ogrodzeń, istniejących w dniu wejścia w życie uchwały i sytuowanych, budowanych lub przebudowywanych od dnia wejścia w życie uchwały.

2. Ostateczny termin dostosowania istniejących w dniu wejścia w życie uchwały obiektów małej architektury do zasad i warunków określonych w niniejszej uchwale ustala się na 15 lat od dnia wejścia w życie uchwały.

3. Ostateczny termin dostosowania istniejących w dniu wejścia w życie uchwały ogrodzeń do zasad i warunków określonych w niniejszej uchwale ustala się na 15 lat od dnia wejścia w życie uchwały.

4. Ostateczny termin dostosowania istniejących w dniu wejścia w życie uchwały tablic reklamowych i urządzeń reklamowych do zasad i warunków określonych w niniejszej uchwale:

- 1) z zastrzeżeniem pkt 2, dla wszystkich stref krajobrazowych w granicach administracyjnych miasta ustala się na 3 lata od dnia wejścia w życie uchwały;
- 2) dla tablic reklamowych i urządzeń reklamowych wyświetlających reklamy w formie zmiennego komunikatu lub w formie ruchomych obrazów o powierzchni służącej ekspozycji reklamy nie mniejszej niż 3 m² leżących w strefach krajobrazowych A, B, C, D, E ustala się na 25 lat od dnia wejścia w życie uchwały.

5. Z wyłączeniem warunków dostosowania ustalonych w ust. 6, określa się następujące warunki dostosowania istniejących w dniu wejścia w życie obiektów małej architektury, ogrodzeń oraz tablic reklamowych i urządzeń reklamowych:

- 1) nakazuje się dostosowanie obiektów małej architektury, ogrodzeń oraz tablic reklamowych i urządzeń reklamowych najpóźniej na pierwszy dzień roboczy następujący po upływie terminów, o których mowa w ust. 2 – 4;
- 2) w sytuacji niezgodności obiektów małej architektury, tablic reklamowych i urządzeń reklamowych oraz ogrodzeń z niniejszą uchwałą, należy obiekt małej architektury, tablicę reklamową lub urządzenie reklamowe usunąć nie później niż w pierwszym dniu roboczym następującym po upływie terminów, o których mowa w ust. 2 – 4.

6. Nie wymagają dostosowania do zasad i warunków określonych w niniejszej uchwale obiekty małej architektury oraz ogrodzenia:

- 1) wpisane do rejestru zabytków;
- 2) wpisane do gminnej ewidencji zabytków;
- 3) których gabaryty, standardy jakościowe oraz materiały regulowane są przepisami odrębnymi.

§ 10. Uchwała wchodzi w życie po upływie 14 dni od dnia jej ogłoszenia w Dzienniku Urzędowym Województwa Wielkopolskiego.

Przewodniczący Rady
Miejskiej Leszna

Tomasz Malepszy

**UCHWAŁA USTALAJĄCA ZASADY I WARUNKI SYTUOWANIA OBIEKTÓW MAŁEJ ARCHITEKTURY,
TABLIC REKLAMOWYCH I URZĄDZEŃ REKLAMOWYCH ORAZ OGRODZEŃ, ICH GABARYTÓW, STANDARDÓW
JAKOŚCIOWYCH ORAZ RODZAJÓW MATERIAŁÓW BUDOWLANYCH Z JAKICH MOGĄ BYĆ WYKONANE**

STREFY KRAJOBRAZOWE OBIEKTÓW MAŁEJ ARCHITEKTURY, TABLIC REKLAMOWYCH I URZĄDZEŃ REKLAMOWYCH ORAZ OGRODZEŃ



ZAŁĄCZNIK NR 1
DO UCHWAŁY NR XVI/222/2019
RADY MIEJSKIEJ LESZNA
Z DNIA 21 LISTOPADA 2019 ROKU
(DZ. URZ. WOJ. WIELKOPOLSKIEGO POZ.
Z DNIA 2019 R.



gm. Lipno

gm. Osieczna

gm. Świętuchowa

gm. Rydzyna

Legenda:

OZNACZENIA OBOWIĄZUJĄCE:

- granica opracowania
- granice parków miejskich i terenów zieleni
- strefa ekspozycyj pomników, tablic i rzeźb
- obszar stadionu
- symbole podstref

Strefy krajobrazowe:

- STREFA A
strefa obejmująca założenie urbanistyczne miasta Leszna wpisana do rejestru zabytków łącznie z zabudową obrzeżną
- STREFA B
strefa o dominującej funkcji zabudowy mieszkaniowej wielorodzinnej
- STREFA C
strefa o dominującej funkcji zabudowy mieszkaniowej jednorodzinnej
- STREFA D
strefa o dominującej funkcji przemysłowo-usługowej
- STREFA E
strefa o dominującej funkcji rolniczej i leśnej oraz niskointensywnego zamieszkania

OZNACZENIA INFORMACYJNE:

- granice gmin przyległych
- istniejąca zabudowa
- istniejąca parcelacja
- tereny zamknięte ustalone przez inne organy niż ministra właściwego do spraw transportu
- istniejące pomniki, tablice i rzeźby

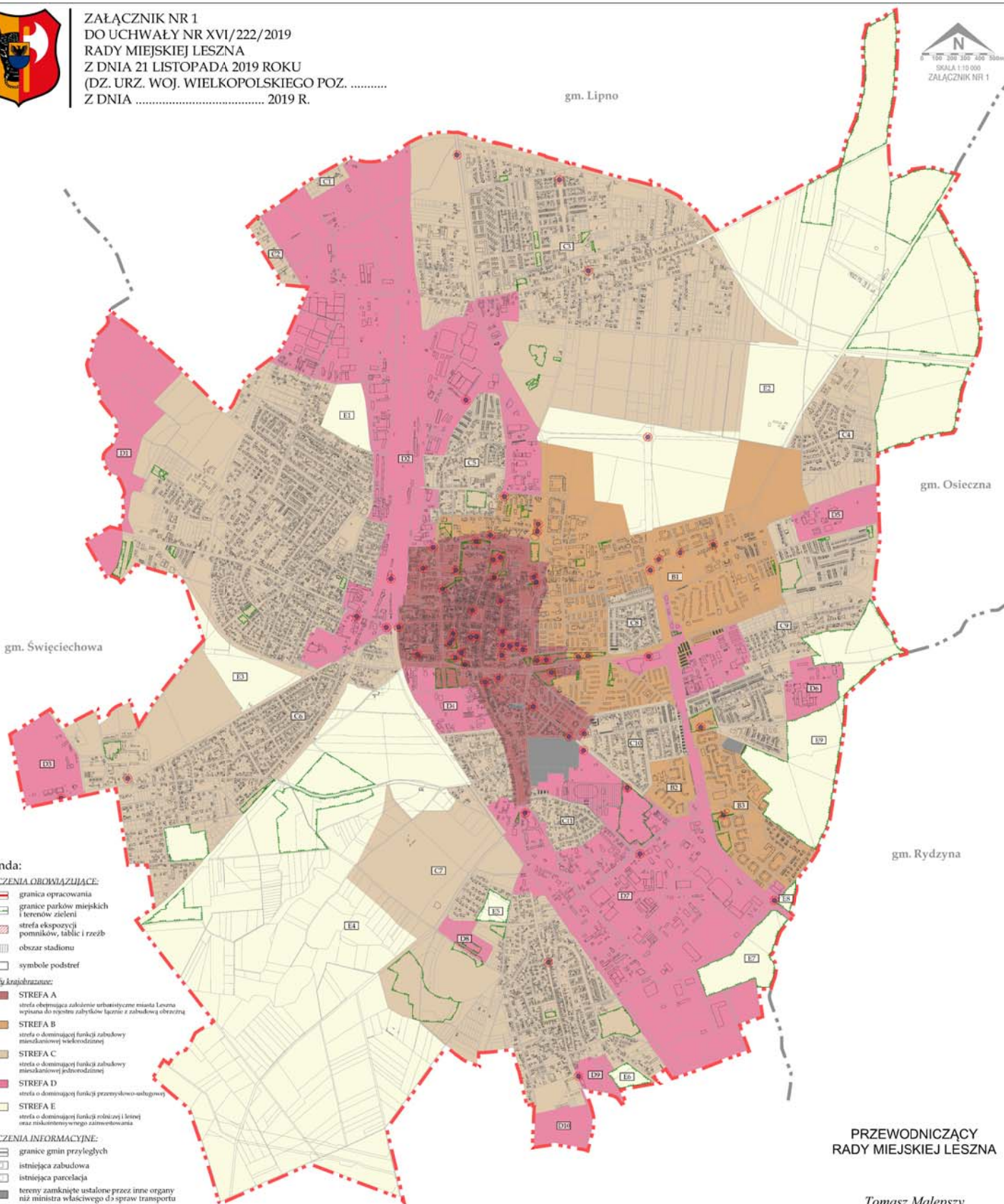

**PRZEWODNICZĄCY
RADY MIEJSKIEJ LESZNA**

Tomasz Malepszy

SZCZEGÓŁOWY OPIS GRANIC STREF KRAJOBRAZOWYCH**OPIS GRANIC STREF KRAJOBRAZOWYCH WEDŁUG WSPÓLRZĘDNYCH PŁASKICH
PROSTOKĄTNYCH W UKŁADZIE WSPÓLRZĘDNYCH 2000
(STREFA VI) – EPSG: 2177 PUNKTÓW ICH ZAŁAMANIA:****1. Opis granic STREFY A – strefa obejmująca założenie urbanistyczne miasta Leszna wpisana
do rejestru zabytków łącznie z zabudową obrzeżną:**

Zgodnie z załącznikiem nr 1 do uchwały, punkty granic są następujące:

Lp.	WSPÓLRZĘDNA X	WSPÓLRZĘDNA Y	Lp.	WSPÓLRZĘDNA X	WSPÓLRZĘDNA Y	Lp.	WSPÓLRZĘDNA X	WSPÓLRZĘDNA Y
1.	6402056,8248	5745124,8302	48.	6401918,5484	5745590,5098	95.	6401630,9584	5745943,3033
2.	6402041,5769	5745125,0650	49.	6401917,5363	5745593,5271	96.	6401627,9040	5745943,1288
3.	6402011,2518	5745125,5320	50.	6401915,1757	5745599,5340	97.	6401584,9820	5745940,4244
4.	6402010,5333	5745130,9450	51.	6401910,9790	5745609,5537	98.	6401563,5210	5745939,0722
5.	6402010,3210	5745131,7461	52.	6401905,9982	5745620,3869	99.	6401542,0600	5745937,7200
6.	6402009,9608	5745134,2726	53.	6401893,7759	5745642,3765	100.	6401539,3500	5745937,5750
7.	6402009,8339	5745135,1630	54.	6401880,9970	5745655,1093	101.	6401536,6400	5745937,4300
8.	6402009,6628	5745136,3630	55.	6401876,0332	5745663,1752	102.	6401524,2400	5745936,7150
9.	6402009,3900	5745138,2762	56.	6401873,5550	5745667,2022	103.	6401511,8400	5745936,0000
10.	6402009,1715	5745139,8516	57.	6401866,0682	5745681,8915	104.	6401473,8830	5745933,3665
11.	6402008,8922	5745141,6662	58.	6401858,7514	5745695,9151	105.	6401462,5827	5745932,6477
12.	6402008,3032	5745145,4936	59.	6401845,6043	5745721,8801	106.	6401461,1144	5746040,7079
13.	6402007,5995	5745150,0658	60.	6401843,4093	5745726,2201	107.	6401457,6993	5746077,7384
14.	6402006,9973	5745155,6877	61.	6401839,9218	5745733,1293	108.	6401400,3625	5746076,8473
15.	6402006,9809	5745155,8408	62.	6401836,5920	5745739,8868	109.	6401400,3612	5746084,7283
16.	6402004,8534	5745175,7015	63.	6401834,9898	5745743,1856	110.	6401383,4732	5746084,6555
17.	6402002,9747	5745192,6624	64.	6401833,4195	5745746,3561	111.	6401383,4342	5746079,7742
18.	6402000,5799	5745212,9662	65.	6401829,8699	5745753,5299	112.	6401374,8388	5746080,2107
19.	6401999,3908	5745222,9863	66.	6401829,6744	5745753,9249	113.	6401337,8492	5746082,1144
20.	6401996,2736	5745249,2551	67.	6401829,2547	5745754,7733	114.	6401322,9975	5746082,8750
21.	6401994,0993	5745267,5787	68.	6401827,3704	5745758,4680	115.	6401312,9032	5746083,3889
22.	6401992,5813	5745281,6482	69.	6401819,9105	5745773,0951	116.	6401303,3290	5746083,9035
23.	6401991,1007	5745295,3871	70.	6401811,3225	5745789,2918	117.	6401303,3997	5746085,1716
24.	6401988,3385	5745310,2728	71.	6401810,8639	5745790,1654	118.	6401292,9537	5746086,0770
25.	6401985,0966	5745327,0769	72.	6401809,7565	5745792,3364	119.	6401292,8656	5746084,4843
26.	6401981,3331	5745344,4181	73.	6401809,3471	5745793,1447	120.	6401257,9845	5746086,3404
27.	6401977,5386	5745363,8662	74.	6401809,2801	5745793,2537	121.	6401249,3107	5746086,8023
28.	6401972,6023	5745388,7798	75.	6401809,0170	5745793,7567	122.	6401236,4081	5746071,6595
29.	6401969,8811	5745403,0008	76.	6401805,3680	5745800,8960	123.	6401231,5993	5746082,5402
30.	6401968,2289	5745411,3639	77.	6401804,9393	5745801,7255	124.	6401222,2513	5746123,2514
31.	6401967,1019	5745416,6745	78.	6401792,9457	5745826,6939	125.	6401219,6715	5746134,4920
32.	6401964,0465	5745428,6521	79.	6401784,9490	5745842,0253	126.	6401211,4622	5746174,0284
33.	6401963,5961	5745429,7546	80.	6401777,1922	5745858,1882	127.	6401205,5269	5746206,6292
34.	6401957,8331	5745449,6561	81.	6401775,1865	5745863,2164	128.	6401201,9895	5746241,8909
35.	6401957,3625	5745451,3420	82.	6401771,1210	5745874,0930	129.	6401196,1413	5746323,7068
36.	6401950,4925	5745476,4528	83.	6401758,9053	5745905,4817	130.	6401193,8597	5746366,8681
37.	6401947,0485	5745493,8770	84.	6401750,9162	5745925,7438	131.	6401190,6509	5746365,5015
38.	6401946,3066	5745496,7153	85.	6401748,8681	5745930,9070	132.	6401199,5827	5746370,5809
39.	6401942,3193	5745512,9225	86.	6401744,3048	5745941,0054	133.	6401208,5145	5746375,6603
40.	6401937,2103	5745532,2069	87.	6401741,3763	5745947,4860	134.	6401207,7346	5746381,0897
41.	6401932,7189	5745546,0218	88.	6401739,6023	5745947,0681	135.	6401206,1748	5746391,9485
42.	6401932,0374	5745548,1182	89.	6401738,9526	5745951,5015	136.	6401205,3950	5746397,3779
43.	6401930,8557	5745551,0844	90.	6401728,0077	5745950,4241	137.	6401205,4218	5746400,0579
44.	6401922,9318	5745577,0089	91.	6401715,7388	5745949,0927	138.	6401204,9272	5746414,5020
45.	6401920,4259	5745583,9429	92.	6401709,2427	5745948,3605	139.	6401204,4327	5746428,9461
46.	6401919,6645	5745586,5896	93.	6401693,0730	5745946,5539	140.	6401203,9220	5746441,0442
47.	6401918,6356	5745590,2483	94.	6401655,9452	5745944,7689	141.	6401203,6133	5746448,3563

Lp.	WSPÓLRZĘDNA X	WSPÓLRZĘDNA Y	Lp.	WSPÓLRZĘDNA X	WSPÓLRZĘDNA Y	Lp.	WSPÓLRZĘDNA X	WSPÓLRZĘDNA Y
142.	6401203,4113	5746453,1423	212.	6401415,6194	5746918,6478	282.	6402245,0587	5746629,4906
143.	6401203,4707	5746454,5647	213.	6401429,1320	5746919,0562	283.	6402245,0176	5746620,6273
144.	6401203,5302	5746455,9871	214.	6401442,6076	5746919,4425	284.	6402244,5224	5746618,5884
145.	6401203,6816	5746462,0610	215.	6401449,3454	5746919,6357	285.	6402244,2039	5746615,2040
146.	6401203,9845	5746474,2087	216.	6401456,0832	5746919,8289	286.	6402242,1247	5746608,1808
147.	6401204,1360	5746480,2826	217.	6401464,3694	5746920,0663	287.	6402241,2515	5746605,7673
148.	6401204,2771	5746483,0624	218.	6401466,1088	5746920,1104	288.	6402240,2266	5746602,9349
149.	6401204,4183	5746485,8422	219.	6401476,6803	5746928,7830	289.	6402237,5825	5746597,2626
150.	6401204,5746	5746488,9207	220.	6401477,3740	5746943,1865	290.	6402235,6661	5746593,9878
151.	6401204,7006	5746491,4017	221.	6401479,2305	5746974,3129	291.	6402234,5062	5746592,0057
152.	6401204,9526	5746496,3637	222.	6401479,9618	5746974,4738	292.	6402226,5739	5746578,2454
153.	6401205,2046	5746501,3256	223.	6401500,3258	5746975,7928	293.	6402224,6893	5746575,0531
154.	6401205,5593	5746508,3128	224.	6401525,6116	5746977,4378	294.	6402221,4607	5746569,5843
155.	6401205,6776	5746510,6418	225.	6401550,8394	5746979,2789	295.	6402218,2812	5746564,1915
156.	6401209,9736	5746510,7412	226.	6401572,3882	5746980,9615	296.	6402215,1713	5746558,9166
157.	6401214,2696	5746510,8406	227.	6401585,8928	5746981,9099	297.	6402206,7769	5746544,6253
158.	6401222,8617	5746511,0394	228.	6401585,8170	5746983,3972	298.	6402205,9350	5746543,2750
159.	6401229,2534	5746511,2200	229.	6401618,7932	5746987,3872	299.	6402205,8536	5746542,9018
160.	6401235,6451	5746511,4005	230.	6401626,6468	5746988,4558	300.	6402204,7162	5746537,6865
161.	6401242,0368	5746511,5810	231.	6401759,5600	5747010,0247	301.	6402204,1260	5746534,9800
162.	6401248,4285	5746511,7615	232.	6401774,0053	5747011,0031	302.	6402203,5758	5746532,4571
163.	6401248,1637	5746517,5574	233.	6401788,5504	5747009,6419	303.	6402202,9487	5746529,5815
164.	6401249,0057	5746529,9721	234.	6401834,5017	5747001,4123	304.	6402201,8078	5746525,3659
165.	6401249,8478	5746542,3869	235.	6401834,5704	5747002,1246	305.	6402200,4422	5746520,3357
166.	6401251,4989	5746568,5195	236.	6401882,6511	5746999,7902	306.	6402197,9487	5746512,7996
167.	6401257,9247	5746568,1428	237.	6401892,1443	5746999,3418	307.	6402195,8003	5746506,3066
168.	6401258,0640	5746576,3433	238.	6401902,3872	5747001,8601	308.	6402192,2694	5746494,9211
169.	6401258,4334	5746597,4931	239.	6401933,4776	5747007,9858	309.	6402187,5286	5746479,6578
170.	6401258,8028	5746618,6428	240.	6401944,7378	5747010,0711	310.	6402186,0551	5746475,0445
171.	6401269,0842	5746618,4644	241.	6401962,4112	5747005,2643	311.	6402186,0266	5746474,9676
172.	6401270,4499	5746656,4509	242.	6401978,8785	5746992,5086	312.	6402179,9723	5746455,8707
173.	6401270,9500	5746670,3592	243.	6401995,6419	5746990,6867	313.	6402178,9792	5746452,7382
174.	6401271,2391	5746678,3957	244.	6402017,4289	5746988,2146	314.	6402178,9886	5746452,0618
175.	6401271,4501	5746684,2675	245.	6402024,6156	5746987,5584	315.	6402179,1481	5746438,3771
176.	6401271,6391	5746689,5270	246.	6402050,5272	5746984,9028	316.	6402179,2347	5746432,7458
177.	6401271,8156	5746694,4374	247.	6402075,7743	5746981,7988	317.	6402179,3272	5746425,7114
178.	6401272,2062	5746705,3054	248.	6402089,3561	5746980,2716	318.	6402179,6338	5746403,8847
179.	6401272,4285	5746711,4931	249.	6402094,1951	5746979,7980	319.	6402179,6882	5746394,2180
180.	6401272,6328	5746717,1783	250.	6402116,1691	5746977,3933	320.	6402180,2106	5746355,8803
181.	6401272,6546	5746723,8287	251.	6402118,7051	5746955,5724	321.	6402180,2331	5746354,3818
182.	6401272,6765	5746730,4791	252.	6402119,0452	5746946,6860	322.	6402180,5430	5746333,3083
183.	6401272,6971	5746736,7693	253.	6402120,5427	5746946,6407	323.	6402180,6017	5746325,4170
184.	6401272,9968	5746745,5124	254.	6402120,6204	5746946,4324	324.	6402180,6147	5746324,1062
185.	6401273,2964	5746754,2556	255.	6402122,6877	5746940,8875	325.	6402181,1319	5746280,2479
186.	6401273,5961	5746762,9988	256.	6402124,6844	5746843,5227	326.	6402181,2915	5746266,9264
187.	6401273,8957	5746771,7419	257.	6402125,1574	5746821,1325	327.	6402181,9478	5746227,8838
188.	6401274,0470	5746779,2978	258.	6402126,0779	5746819,6438	328.	6402193,0304	5746228,0421
189.	6401274,1984	5746786,8537	259.	6402126,9983	5746818,1551	329.	6402228,5335	5746228,5494
190.	6401274,3498	5746794,4096	260.	6402128,7902	5746816,2575	330.	6402308,2120	5746229,4631
191.	6401274,5011	5746801,9655	261.	6402130,2429	5746815,5086	331.	6402343,9595	5746230,0014
192.	6401273,7003	5746808,7979	262.	6402133,1393	5746814,2607	332.	6402371,5324	5746230,4167
193.	6401272,8994	5746815,6303	263.	6402136,5678	5746813,3821	333.	6402371,5704	5746227,6059
194.	6401270,7131	5746826,8368	264.	6402179,2812	5746814,4010	334.	6402373,4219	5746218,1030
195.	6401271,4187	5746845,7078	265.	6402244,3700	5746810,0500	335.	6402374,1858	5746214,1873
196.	6401272,1244	5746864,5788	266.	6402252,3300	5746810,5400	336.	6402374,3223	5746202,2510
197.	6401272,4016	5746877,6498	267.	6402260,7839	5746811,1066	337.	6402373,6300	5746199,1000
198.	6401272,7547	5746894,2987	268.	6402248,8713	5746791,2967	338.	6402371,3200	5746184,6000
199.	6401272,9560	5746903,7918	269.	6402244,5296	5746784,0768	339.	6402370,0900	5746176,8800
200.	6401273,2331	5746916,8628	270.	6402237,8395	5746772,9516	340.	6402370,5600	5746163,3700
201.	6401284,2819	5746916,8372	271.	6402237,3650	5746771,9145	341.	6402371,6173	5746157,9863
202.	6401295,3306	5746916,8117	272.	6402232,1552	5746747,9155	342.	6402372,6821	5746152,5640
203.	6401310,8338	5746916,3899	273.	6402231,7073	5746743,9667	343.	6402373,9482	5746146,1172
204.	6401318,5854	5746916,1790	274.	6402231,1658	5746739,1685	344.	6402375,0411	5746140,5521
205.	6401326,3370	5746915,9682	275.	6402230,3087	5746731,5751	345.	6402375,9900	5746135,7200
206.	6401333,6739	5746916,1949	276.	6402228,4787	5746714,7529	346.	6402465,4432	5746137,9857
207.	6401347,1763	5746916,5947	277.	6402232,8221	5746706,6181	347.	6402466,9947	5746091,6216
208.	6401360,6787	5746916,9944	278.	6402237,3000	5746678,7588	348.	6402468,8088	5746037,4132
209.	6401367,8803	5746917,2087	279.	6402239,8820	5746660,9722	349.	6402467,2090	5746037,3702
210.	6401375,0819	5746917,4229	280.	6402242,0263	5746649,7041	350.	6402467,3299	5746033,4845
211.	6401388,5944	5746917,8312	281.	6402244,2845	5746634,3401	351.	6402363,1111	5746018,9875

Lp.	WSPÓLRZĘDNA X	WSPÓLRZĘDNA Y	Lp.	WSPÓLRZĘDNA X	WSPÓLRZĘDNA Y	Lp.	WSPÓLRZĘDNA X	WSPÓLRZĘDNA Y
352.	6402299,7697	5746010,1766	384.	6402558,4948	5745715,6145	416.	6402107,8539	5745396,3005
353.	6402300,9181	5746001,9390	385.	6402535,1058	5745680,0946	417.	6402113,3274	5745363,2551
354.	6402266,5300	5745994,6100	386.	6402527,2401	5745668,1763	418.	6402118,8008	5745330,2097
355.	6402264,7218	5745968,1081	387.	6402521,3301	5745659,2214	419.	6402122,1993	5745308,6800
356.	6402280,9970	5745955,5415	388.	6402519,4191	5745656,3257	420.	6402125,5977	5745287,1502
357.	6402288,4927	5745947,5542	389.	6402518,1214	5745654,3407	421.	6402129,4796	5745265,2513
358.	6402312,6624	5745921,7175	390.	6402507,5623	5745637,0411	422.	6402124,7008	5745264,8682
359.	6402342,1428	5745890,2460	391.	6402504,2719	5745631,6503	423.	6402126,3600	5745246,1000
360.	6402349,6759	5745884,2815	392.	6402491,8575	5745611,3112	424.	6402127,2300	5745242,0900
361.	6402352,2149	5745884,8143	393.	6402486,0603	5745601,8132	425.	6402127,2500	5745231,5000
362.	6402384,6041	5745863,5686	394.	6402483,1594	5745597,0660	426.	6402127,8780	5745227,1475
363.	6402385,4013	5745859,4530	395.	6402480,5052	5745592,7227	427.	6402129,2589	5745217,5766
364.	6402433,2468	5745828,1256	396.	6402478,0005	5745588,6239	428.	6402130,3466	5745209,7636
365.	6402438,7667	5745824,1931	397.	6402476,2276	5745585,7174	429.	6402131,0818	5745203,4087
366.	6402444,1780	5745820,5459	398.	6402474,4484	5745582,8005	430.	6402121,7601	5745201,8477
367.	6402502,4927	5745782,2352	399.	6402473,3516	5745581,0025	431.	6402123,2803	5745192,7720
368.	6402520,2064	5745770,5688	400.	6402472,2549	5745579,2046	432.	6402120,8804	5745187,9079
369.	6402527,1755	5745766,1624	401.	6402468,1233	5745572,4313	433.	6402121,0012	5745174,6016
370.	6402517,2957	5745757,3183	402.	6402465,8931	5745568,7750	434.	6402121,8763	5745169,0074
371.	6402503,9383	5745745,3611	403.	6402446,4065	5745584,9877	435.	6402123,6448	5745157,7018
372.	6402505,8317	5745744,1639	404.	6402435,7723	5745569,3144	436.	6402125,3416	5745146,8557
373.	6402544,0286	5745748,2636	405.	6402427,9683	5745575,7605	437.	6402127,0246	5745136,0975
374.	6402560,5202	5745750,0343	406.	6402420,1642	5745582,2065	438.	6402097,0494	5745131,1696
375.	6402559,5158	5745748,3631	407.	6402412,3602	5745588,6526	439.	6402056,8248	5745124,8302
376.	6402558,3041	5745746,0186	408.	6402404,5562	5745595,0986	440.	6402071,6752	5745795,4450
377.	6402560,9426	5745746,1954	409.	6402403,5745	5745595,1075	441.	6402068,8769	5745827,9735
378.	6402566,7665	5745746,8452	410.	6402284,5903	5745596,1841	442.	6401970,2789	5745827,8218
379.	6402571,3600	5745747,3577	411.	6402104,2392	5745598,0906	443.	6401981,0123	5745809,6304
380.	6402579,8249	5745748,3023	412.	6402100,6615	5745595,1958	444.	6401988,6936	5745796,6119
381.	6402574,0809	5745739,6314	413.	6402102,4596	5745545,4720	445.	6402034,1076	5745795,9736
382.	6402569,2528	5745732,0223	414.	6402104,2577	5745495,7482	446.	6402071,6752	5745795,4450
383.	6402563,4003	5745723,0643	415.	6402106,0558	5745446,0243			

2. Opis granic STREFY B – strefa o dominującej funkcji zabudowy mieszkaniowej wielorodzinnej:

a) Podstrefa B1: Zgodnie z załącznikiem nr 1 do uchwały, punkty granic są następujące:

Lp.	WSPÓLRZĘDNA X	WSPÓLRZĘDNA Y	Lp.	WSPÓLRZĘDNA X	WSPÓLRZĘDNA Y	Lp.	WSPÓLRZĘDNA X	WSPÓLRZĘDNA Y
1.	6402505,8317	5745744,1639	30.	6402373,9482	5746146,1172	59.	6402178,9886	5746452,0618
2.	6402503,9383	5745745,3611	31.	6402372,6821	5746152,5640	60.	6402178,9792	5746452,7382
3.	6402517,2957	5745757,3183	32.	6402371,6173	5746157,9863	61.	6402179,9723	5746455,8707
4.	6402527,1755	5745766,1624	33.	6402370,5600	5746163,3700	62.	6402186,0266	5746474,9676
5.	6402520,2064	5745770,5688	34.	6402370,0900	5746176,8800	63.	6402186,0551	5746475,0445
6.	6402502,4927	5745782,2352	35.	6402371,3200	5746184,6000	64.	6402187,5286	5746479,6578
7.	6402444,1780	5745820,5459	36.	6402373,6300	5746199,1000	65.	6402192,2694	5746494,9211
8.	6402438,7667	5745824,1931	37.	6402374,3223	5746202,2510	66.	6402195,8003	5746506,3066
9.	6402433,2468	5745828,1256	38.	6402374,1858	5746214,1873	67.	6402197,9487	5746512,7996
10.	6402385,4013	5745859,4530	39.	6402373,4219	5746218,1030	68.	6402200,4422	5746520,3357
11.	6402384,6041	5745863,5686	40.	6402371,5704	5746227,6059	69.	6402201,8078	5746525,3659
12.	6402352,2149	5745884,8143	41.	6402371,5324	5746230,4167	70.	6402202,9487	5746529,5815
13.	6402349,6759	5745884,2815	42.	6402343,9595	5746230,0014	71.	6402203,5758	5746532,4571
14.	6402342,1428	5745890,2460	43.	6402308,2120	5746229,4631	72.	6402204,1260	5746534,9800
15.	6402312,6624	5745921,7175	44.	6402228,5335	5746228,5494	73.	6402204,7162	5746537,6865
16.	6402288,4927	5745947,5542	45.	6402193,0304	5746228,0421	74.	6402205,8536	5746542,9018
17.	6402280,9970	5745955,5415	46.	6402181,9478	5746227,8838	75.	6402205,9350	5746543,2750
18.	6402264,7218	5745968,1081	47.	6402181,2915	5746266,9264	76.	6402206,7769	5746544,6253
19.	6402266,5300	5745994,6100	48.	6402181,1319	5746280,2479	77.	6402215,1713	5746558,9166
20.	6402300,9181	5746001,9390	49.	6402180,6147	5746324,1062	78.	6402218,2812	5746564,1915
21.	6402299,7697	5746010,1766	50.	6402180,6017	5746325,4170	79.	6402221,4607	5746569,5843
22.	6402363,1111	5746018,9875	51.	6402180,5430	5746333,3083	80.	6402224,6893	5746575,0531
23.	6402467,3299	5746033,4845	52.	6402180,2331	5746354,3818	81.	6402226,5739	5746578,2454
24.	6402467,2090	5746037,3702	53.	6402180,2217	5746355,8801	82.	6402234,5062	5746592,0057
25.	6402468,8088	5746037,4132	54.	6402179,6882	5746394,2180	83.	6402235,6661	5746593,9878
26.	6402466,9947	5746091,6216	55.	6402179,6338	5746403,8847	84.	6402237,5825	5746597,2626
27.	6402465,4432	5746137,9857	56.	6402179,3272	5746425,7114	85.	6402240,2266	5746602,9349
28.	6402375,9900	5746135,7200	57.	6402179,2347	5746432,7458	86.	6402241,2515	5746605,7673
29.	6402375,0411	5746140,5521	58.	6402179,1481	5746438,3771	87.	6402242,1247	5746608,1808

Lp.	WSPÓLRZĘDNA X	WSPÓLRZĘDNA Y	Lp.	WSPÓLRZĘDNA X	WSPÓLRZĘDNA Y	Lp.	WSPÓLRZĘDNA X	WSPÓLRZĘDNA Y
88.	6402244,2039	5746615,2040	158.	6401463,6106	5746942,6277	228.	6401904,5601	5747282,2099
89.	6402244,5224	5746618,5884	159.	6401459,7457	5746947,9425	229.	6401905,9179	5747288,7338
90.	6402245,0176	5746620,6273	160.	6401460,7769	5746966,4344	230.	6401930,2352	5747295,6868
91.	6402245,0587	5746629,4906	161.	6401461,8867	5746985,4096	231.	6401926,3828	5747287,7788
92.	6402244,2845	5746634,3401	162.	6401463,0842	5747006,5197	232.	6401922,4458	5747279,6972
93.	6402242,0263	5746649,7041	163.	6401463,8911	5747019,5131	233.	6401914,6565	5747263,7076
94.	6402239,8820	5746660,9722	164.	6401464,6980	5747032,5065	234.	6401936,8161	5747259,7685
95.	6402237,3000	5746678,7588	165.	6401465,6607	5747048,6398	235.	6401948,9064	5747276,5139
96.	6402232,8221	5746706,6181	166.	6401467,4298	5747078,3471	236.	6401960,9967	5747293,2594
97.	6402228,4787	5746714,7529	167.	6401467,7156	5747082,1617	237.	6401966,2770	5747292,7869
98.	6402230,3087	5746731,5751	168.	6401475,2867	5747082,8420	238.	6401978,9497	5747291,6526
99.	6402231,1658	5746739,1685	169.	6401475,1364	5747084,5319	239.	6401995,6322	5747290,1586
100.	6402231,7073	5746743,9667	170.	6401473,2243	5747106,0395	240.	6401996,8825	5747290,0467
101.	6402232,1552	5746747,9155	171.	6401481,5868	5747106,6120	241.	6402014,8450	5747288,4375
102.	6402237,3650	5746771,9145	172.	6401482,5237	5747125,1322	242.	6402032,7576	5747286,8322
103.	6402237,8395	5746772,9516	173.	6401489,3352	5747125,6519	243.	6402050,8095	5747285,2137
104.	6402244,5296	5746784,0768	174.	6401493,4420	5747107,4237	244.	6402069,1833	5747283,4436
105.	6402248,8713	5746791,2967	175.	6401494,3724	5747122,9693	245.	6402087,7675	5747281,8482
106.	6402260,7839	5746811,1066	176.	6401498,0500	5747127,2400	246.	6402106,5979	5747280,2053
107.	6402252,3300	5746810,5400	177.	6401502,9300	5747142,2200	247.	6402122,3105	5747278,9547
108.	6402244,3700	5746810,0500	178.	6401505,1444	5747140,4252	248.	6402130,4887	5747278,2021
109.	6402179,2812	5746814,4010	179.	6401507,9565	5747140,0350	249.	6402138,6670	5747277,4496
110.	6402136,5678	5746813,3821	180.	6401516,9969	5747140,0633	250.	6402143,6450	5747277,0023
111.	6402133,1393	5746814,2607	181.	6401520,8174	5747140,0951	251.	6402167,8130	5747274,8268
112.	6402130,2429	5746815,5086	182.	6401533,7284	5747140,1544	252.	6402191,9809	5747272,6513
113.	6402128,7902	5746816,2575	183.	6401550,5197	5747140,2345	253.	6402196,7170	5747272,0011
114.	6402126,9983	5746818,1551	184.	6401574,2306	5747140,2809	254.	6402196,8542	5747284,3452
115.	6402126,0779	5746819,6438	185.	6401578,7796	5747140,1514	255.	6402190,4702	5747284,9262
116.	6402125,1574	5746821,1325	186.	6401583,8899	5747140,0427	256.	6402194,6053	5747286,9827
117.	6402124,6844	5746843,5227	187.	6401586,8296	5747140,1623	257.	6402196,9458	5747290,8073
118.	6402122,6877	5746940,8875	188.	6401609,6669	5747140,3213	258.	6402196,9682	5747292,9567
119.	6402120,6204	5746946,4324	189.	6401642,8059	5747140,4798	259.	6402197,1442	5747307,2480
120.	6402120,5427	5746946,6407	190.	6401665,9368	5747140,5946	260.	6402197,3594	5747328,0080
121.	6402119,0452	5746946,6860	191.	6401669,9345	5747140,6144	261.	6402197,7121	5747362,3714
122.	6402118,7051	5746955,5724	192.	6401681,0059	5747140,4853	262.	6402197,9092	5747381,7340
123.	6402116,1691	5746977,3933	193.	6401702,5935	5747140,3830	263.	6402198,4802	5747437,1669
124.	6402094,1951	5746979,7980	194.	6401723,6195	5747140,2407	264.	6402198,9605	5747483,6478
125.	6402089,3561	5746980,2716	195.	6401727,1188	5747140,2137	265.	6402199,3382	5747520,1167
126.	6402075,7743	5746981,7988	196.	6401744,5157	5747140,0788	266.	6402195,9780	5747558,2139
127.	6402050,5272	5746984,9028	197.	6401750,2037	5747139,9823	267.	6402192,6178	5747596,3111
128.	6402024,6156	5746987,5584	198.	6401755,8918	5747139,8858	268.	6402188,9079	5747610,1788
129.	6402017,4289	5746988,2146	199.	6401760,7227	5747139,3844	269.	6402185,1980	5747624,0466
130.	6401995,6419	5746990,6867	200.	6401765,5536	5747138,8830	270.	6402174,2721	5747649,4924
131.	6401978,8785	5746992,5086	201.	6401772,7574	5747138,1364	271.	6402185,5269	5747649,6224
132.	6401962,4112	5747005,2643	202.	6401779,9613	5747137,3899	272.	6402196,7817	5747649,7525
133.	6401944,7378	5747010,0711	203.	6401787,1652	5747136,6433	273.	6402199,0929	5747649,8626
134.	6401933,4776	5747007,9858	204.	6401794,3691	5747135,8968	274.	6402201,8314	5747644,4885
135.	6401902,3872	5747001,8601	205.	6401807,0442	5747134,5910	275.	6402205,3059	5747640,9071
136.	6401892,1443	5746999,3418	206.	6401813,4630	5747133,9550	276.	6402209,6747	5747638,7818
137.	6401882,6511	5746999,7902	207.	6401819,8818	5747133,3190	277.	6402239,6381	5747632,1680
138.	6401834,5704	5747002,1246	208.	6401826,2671	5747132,6357	278.	6402555,7173	5747571,6669
139.	6401834,5017	5747001,4123	209.	6401832,6524	5747131,9524	279.	6402571,0318	5747236,6122
140.	6401788,5504	5747009,6419	210.	6401839,0282	5747131,3414	280.	6402761,6365	5747208,3424
141.	6401774,0053	5747011,0031	211.	6401845,2657	5747130,9408	281.	6402814,7048	5746995,9723
142.	6401759,5600	5747010,0247	212.	6401860,8623	5747129,0912	282.	6402837,8851	5747001,5424
143.	6401626,6468	5746988,4558	213.	6401876,3208	5747127,4520	283.	6402879,0967	5747011,4454
144.	6401618,7932	5746987,3872	214.	6401877,8348	5747136,6960	284.	6402920,3082	5747021,3483
145.	6401585,8170	5746983,3972	215.	6401879,3489	5747145,9400	285.	6402970,1774	5747032,5194
146.	6401585,8928	5746981,9099	216.	6401880,1201	5747154,1415	286.	6402970,0000	5747043,5200
147.	6401572,3882	5746980,9615	217.	6401881,7606	5747165,3264	287.	6402994,5300	5747049,4500
148.	6401550,8394	5746979,2789	218.	6401884,0085	5747180,4004	288.	6403019,0600	5747055,3800
149.	6401525,6116	5746977,4378	219.	6401885,2362	5747187,9689	289.	6403130,0350	5747082,2150
150.	6401500,3258	5746975,7928	220.	6401886,4639	5747195,5374	290.	6403241,0100	5747109,0500
151.	6401479,9618	5746974,4738	221.	6401889,1509	5747208,8695	291.	6403351,9850	5747135,8850
152.	6401479,2305	5746974,3129	222.	6401891,8379	5747222,2016	292.	6403462,9600	5747162,7200
153.	6401477,3740	5746943,1865	223.	6401892,6837	5747226,3433	293.	6403528,4494	5747460,9818
154.	6401476,6803	5746928,7830	224.	6401894,5668	5747234,7152	294.	6403565,7400	5747634,1700
155.	6401466,1088	5746920,1104	225.	6401898,1088	5747252,6113	295.	6403570,0500	5747653,6800
156.	6401464,3694	5746920,0663	226.	6401901,1107	5747266,3833	296.	6403570,8583	5747657,3202
157.	6401463,7508	5746941,9266	227.	6401904,1314	5747280,2426	297.	6403568,0045	5747661,3576

Lp.	WSPÓLRZĘDNA X	WSPÓLRZĘDNA Y	Lp.	WSPÓLRZĘDNA X	WSPÓLRZĘDNA Y	Lp.	WSPÓLRZĘDNA X	WSPÓLRZĘDNA Y
298.	6403848,0200	5747612,0700	368.	6403658,0300	5746428,1000	438.	6403078,6395	5746392,1611
299.	6403866,5060	5747608,8264	369.	6403626,8400	5746415,8200	439.	6403079,8630	5746386,2863
300.	6403873,8292	5747607,5329	370.	6403595,6900	5746403,5500	440.	6403090,0459	5746337,3393
301.	6403869,6442	5747604,6187	371.	6403592,9000	5746402,4500	441.	6403102,1142	5746279,3239
302.	6403888,9800	5747601,3000	372.	6403552,9284	5746386,7068	442.	6403113,7238	5746272,4489
303.	6403896,8600	5747599,9900	373.	6403550,2278	5746385,6449	443.	6403118,7700	5746258,5900
304.	6404004,1000	5747582,1200	374.	6403548,3673	5746389,3724	444.	6403064,4991	5746243,0806
305.	6404002,8100	5747544,5800	375.	6403511,9454	5746375,4553	445.	6403039,2923	5746237,0610
306.	6404001,5200	5747507,0400	376.	6403475,5235	5746361,5381	446.	6403043,7109	5746212,4513
307.	6404002,4907	5747444,8902	377.	6403472,2089	5746360,2679	447.	6403012,9537	5746203,5420
308.	6404002,7689	5747427,0808	378.	6403460,9382	5746355,9609	448.	6402944,6511	5746183,7700
309.	6404008,0150	5747337,9904	379.	6403465,0665	5746344,9979	449.	6402923,5752	5746177,6658
310.	6404009,3200	5747334,6400	380.	6403473,0158	5746323,8883	450.	6402906,1616	5746172,6264
311.	6404056,8100	5747202,0100	381.	6403468,1382	5746321,9362	451.	6402867,1385	5746165,5756
312.	6404058,8467	5747196,7026	382.	6403454,3561	5746316,4101	452.	6402758,2551	5746145,9383
313.	6404060,7519	5747191,7379	383.	6403391,9008	5746291,3704	453.	6402686,2452	5746132,9251
314.	6404063,2246	5747185,2943	384.	6403390,9738	5746293,8573	454.	6402685,4902	5746124,6993
315.	6404023,5170	5747170,8336	385.	6403382,9655	5746291,2626	455.	6402792,8485	5746064,8034
316.	6403976,7635	5747152,9891	386.	6403365,8881	5746285,7199	456.	6402868,7421	5746022,4476
317.	6403966,8602	5747149,1881	387.	6403370,5170	5746271,2282	457.	6402880,8424	5746024,9779
318.	6403944,4800	5747141,9200	388.	6403251,1813	5746232,8758	458.	6402899,5494	5746042,6546
319.	6403928,2500	5747135,5600	389.	6403231,8256	5746226,6552	459.	6402916,8521	5746059,0052
320.	6403904,4931	5747126,7158	390.	6403250,8250	5746175,7992	460.	6402935,5711	5746063,9955
321.	6403896,9999	5747123,9712	391.	6403201,9299	5746157,3988	461.	6403064,2007	5746098,2777
322.	6403880,4535	5747117,9203	392.	6403214,7134	5746122,9104	462.	6403069,4374	5746090,7892
323.	6403850,4779	5747106,6417	393.	6403218,6093	5746112,3994	463.	6403072,1609	5746075,5646
324.	6403845,8052	5747104,8586	394.	6403221,7156	5746104,0186	464.	6403077,8154	5746043,9870
325.	6403811,4416	5747091,7461	395.	6403223,2663	5746099,8349	465.	6403092,9558	5745959,3909
326.	6403772,5500	5747076,5700	396.	6403225,3068	5746094,3296	466.	6403099,6178	5745922,1434
327.	6403760,9500	5747050,3000	397.	6403176,1095	5746076,1318	467.	6403111,2451	5745856,9773
328.	6403789,4100	5746973,0500	398.	6403163,3089	5746071,7355	468.	6403121,9632	5745858,9571
329.	6403817,8700	5746895,8000	399.	6403156,4852	5746069,3919	469.	6403122,8652	5745850,4159
330.	6403821,3200	5746886,2600	400.	6403153,4302	5746068,3427	470.	6403123,1437	5745847,7780
331.	6403815,3562	5746883,7007	401.	6403150,5083	5746067,3392	471.	6403125,5600	5745824,8967
332.	6403816,2353	5746880,7062	402.	6403143,9780	5746099,0411	472.	6403127,2945	5745813,7295
333.	6403821,0172	5746864,4181	403.	6403137,1885	5746131,9654	473.	6403129,5874	5745798,9674
334.	6403824,3988	5746852,9002	404.	6403135,5472	5746140,2975	474.	6403079,9117	5745838,1844
335.	6403827,7803	5746841,3825	405.	6403135,8986	5746175,9604	475.	6403037,4655	5745871,7084
336.	6403831,1619	5746829,8651	406.	6403136,2398	5746210,5842	476.	6403041,8305	5745848,4676
337.	6403834,0447	5746820,0467	407.	6403152,2640	5746238,3414	477.	6403015,1663	5745843,4043
338.	6403836,9021	5746810,3148	408.	6403156,1838	5746245,1312	478.	6402988,5020	5745838,3411
339.	6403841,8365	5746793,5097	409.	6403160,0386	5746251,8085	479.	6402935,1735	5745828,2146
340.	6403846,7756	5746757,8429	410.	6403201,5375	5746273,0140	480.	6402925,2156	5745826,3349
341.	6403851,7147	5746722,1761	411.	6403184,1912	5746311,2361	481.	6402877,8469	5745817,5299
342.	6403856,8140	5746669,9123	412.	6403173,3890	5746344,9301	482.	6402830,4782	5745808,7250
343.	6403861,9134	5746617,6484	413.	6403172,5209	5746347,2570	483.	6402791,0125	5745800,9094
344.	6403862,3011	5746607,8880	414.	6403176,8686	5746348,6783	484.	6402759,8079	5745794,6332
345.	6403862,6888	5746598,1275	415.	6403176,3410	5746350,4688	485.	6402754,1563	5745794,5500
346.	6403863,6627	5746573,5712	416.	6403176,0371	5746352,4653	486.	6402707,7563	5745786,7666
347.	6403871,9779	5746566,5699	417.	6403176,0539	5746354,4859	487.	6402661,3563	5745778,9833
348.	6403881,0108	5746558,9620	418.	6403176,4305	5746356,4900	488.	6402614,9564	5745771,1999
349.	6403886,0516	5746543,2460	419.	6403177,0860	5746358,4289	489.	6402568,5564	5745763,4166
350.	6403888,8224	5746527,0069	420.	6403177,9096	5746360,2547	490.	6402560,5202	5745750,0343
351.	6403892,9518	5746516,7498	421.	6403178,3440	5746362,1377	491.	6402544,0286	5745748,2636
352.	6403887,2075	5746515,0323	422.	6403177,8291	5746364,0780	492.	6402505,8317	5745744,1639
353.	6403863,1258	5746507,8648	423.	6403176,7876	5746365,6677	493.	6402691,0633	5746169,6114
354.	6403869,4685	5746521,5855	424.	6403175,4138	5746366,5932	494.	6402701,8280	5746170,4502
355.	6403858,4900	5746518,5100	425.	6403133,3081	5746389,2119	495.	6402751,8879	5746176,5057
356.	6403835,6168	5746510,2197	426.	6403111,8899	5746385,4012	496.	6402801,9478	5746182,5613
357.	6403848,4707	5746504,2652	427.	6403106,6668	5746404,0246	497.	6402807,1886	5746183,9012
358.	6403848,8460	5746503,2623	428.	6403098,2540	5746451,8483	498.	6402807,0366	5746183,0373
359.	6403831,7900	5746496,5400	429.	6403090,4478	5746496,1894	499.	6402820,6398	5746187,4539
360.	6403806,1530	5746486,4511	430.	6403084,4911	5746530,0323	500.	6402846,8925	5746195,9022
361.	6403795,8453	5746482,3870	431.	6403082,1160	5746543,5614	501.	6402893,9490	5746210,8900
362.	6403793,9710	5746481,6408	432.	6403073,0740	5746594,8686	502.	6402916,7096	5746218,4921
363.	6403759,7500	5746468,1600	433.	6403054,0083	5746588,8328	503.	6402933,7900	5746224,2700
364.	6403725,9900	5746454,8600	434.	6403038,7248	5746583,9992	504.	6402950,8070	5746230,1496
365.	6403723,2000	5746453,7600	435.	6403048,5861	5746536,5899	505.	6402953,0995	5746230,8719
366.	6403692,0200	5746441,4800	436.	6403058,3698	5746489,5707	506.	6402971,8724	5746237,0074
367.	6403660,8200	5746429,2000	437.	6403067,5363	5746445,5162	507.	6402990,6452	5746243,1429

Lp.	WSPÓLRZĘDNA X	WSPÓLRZĘDNA Y	Lp.	WSPÓLRZĘDNA X	WSPÓLRZĘDNA Y	Lp.	WSPÓLRZĘDNA X	WSPÓLRZĘDNA Y
508.	6403006,5457	5746247,4500	528.	6402977,9256	5746586,5204	548.	6402794,8189	5746600,7508
509.	6403021,3023	5746252,2215	529.	6402979,5755	5746587,0204	549.	6402786,5969	5746598,2109
510.	6403036,0590	5746256,9929	530.	6402978,1750	5746595,2141	550.	6402777,3150	5746595,5490
511.	6403032,8956	5746274,9386	531.	6402976,0461	5746607,6699	551.	6402761,4664	5746591,0161
512.	6403029,4198	5746294,6570	532.	6402973,9171	5746620,1258	552.	6402743,1662	5746586,0907
513.	6403025,9458	5746314,3651	533.	6402971,7195	5746630,1003	553.	6402724,7130	5746581,2543
514.	6403022,4753	5746334,0531	534.	6402969,7623	5746639,1179	554.	6402706,2267	5746577,2298
515.	6403019,3553	5746351,7523	535.	6402967,1967	5746651,1684	555.	6402658,8602	5746567,1738
516.	6403016,2250	5746369,5104	536.	6402951,8255	5746646,6860	556.	6402663,2886	5746547,6913
517.	6403012,8481	5746388,6658	537.	6402948,9105	5746645,8147	557.	6402667,5583	5746529,1776
518.	6403009,4608	5746407,8798	538.	6402933,1426	5746641,2041	558.	6402671,3782	5746512,6145
519.	6403005,9953	5746427,5365	539.	6402917,7684	5746636,7086	559.	6402671,2305	5746504,4190
520.	6403002,5245	5746447,2228	540.	6402902,3367	5746632,1961	560.	6402669,7191	5746504,1664
521.	6402999,0484	5746466,9388	541.	6402887,1713	5746627,3642	561.	6402666,1322	5746503,1829
522.	6402995,5774	5746486,6254	542.	6402871,6565	5746623,2238	562.	6402661,1173	5746502,3677
523.	6402992,0977	5746506,3614	543.	6402856,6288	5746618,8286	563.	6402661,1734	5746492,7656
524.	6402988,6265	5746526,0483	544.	6402841,2364	5746614,3266	564.	6402662,0917	5746335,6278
525.	6402984,9576	5746546,9535	545.	6402825,9305	5746609,8499	565.	6402663,0100	5746178,4900
526.	6402981,2886	5746567,8588	546.	6402810,5380	5746605,3480	566.	6402673,1200	5746178,3100
527.	6402979,8030	5746576,4623	547.	6402803,3994	5746603,2770	567.	6402691,0633	5746169,6114

b) Podstrefa B2: Zgodnie z załącznikiem nr 1 do uchwały, punkty granic są następujące:

Lp.	WSPÓLRZĘDNA X	WSPÓLRZĘDNA Y	Lp.	WSPÓLRZĘDNA X	WSPÓLRZĘDNA Y	Lp.	WSPÓLRZĘDNA X	WSPÓLRZĘDNA Y
1.	6403134,7800	5745041,2700	23.	6402965,3213	5745280,4698	45.	6403272,3617	5745202,8063
2.	6403117,2500	5745042,3000	24.	6402964,6807	5745285,9440	46.	6403273,4000	5745196,7574
3.	6403108,8900	5745045,0900	25.	6402945,4362	5745419,3831	47.	6403281,5280	5745158,4777
4.	6403100,5300	5745047,8800	26.	6402950,6174	5745425,9721	48.	6403279,6362	5745158,1072
5.	6403096,6850	5745050,0550	27.	6402975,8230	5745429,6566	49.	6403276,4568	5745157,4846
6.	6403085,1500	5745056,5800	28.	6403001,0286	5745433,3411	50.	6403263,5549	5745154,9579
7.	6403082,7200	5745058,5400	29.	6403051,4398	5745440,7102	51.	6403235,1062	5745149,3865
8.	6403080,2900	5745060,5000	30.	6403077,4862	5745444,5210	52.	6403226,8148	5745139,1264
9.	6403064,2607	5745073,7491	31.	6403081,2023	5745445,1200	53.	6403217,9389	5745127,9158
10.	6403048,2315	5745086,9982	32.	6403084,2340	5745445,6950	54.	6403223,6533	5745098,6888
11.	6403032,2022	5745100,2473	33.	6403087,2657	5745446,2700	55.	6403227,1926	5745081,1282
12.	6403016,1730	5745113,4963	34.	6403132,5987	5745454,7874	56.	6403227,4668	5745079,7026
13.	6402990,2665	5745134,8928	35.	6403140,9111	5745457,9576	57.	6403228,7493	5745073,2167
14.	6402964,3601	5745156,2893	36.	6403176,7384	5745464,6278	58.	6403229,0978	5745071,4796
15.	6402938,4536	5745177,6858	37.	6403191,1808	5745467,1749	59.	6403230,1239	5745066,2988
16.	6402912,5472	5745199,0823	38.	6403205,6232	5745469,7220	60.	6403231,5250	5745059,2400
17.	6402912,1055	5745204,0570	39.	6403216,5113	5745471,6420	61.	6403195,4575	5745052,0750
18.	6402911,8629	5745206,0960	40.	6403219,6308	5745459,2971	62.	6403159,3900	5745044,9100
19.	6402933,8849	5745232,7858	41.	6403227,8422	5745420,5978	63.	6403151,6150	5745043,8000
20.	6402950,8759	5745253,3791	42.	6403228,6113	5745416,1222	64.	6403134,7800	5745041,2700
21.	6402960,8870	5745265,5162	43.	6403242,0782	5745351,2824			
22.	6402964,2083	5745272,6964	44.	6403263,7737	5745245,7269			

c) Podstrefa B3: Zgodnie z załącznikiem nr 1 do uchwały, punkty granic są następujące:

Lp.	WSPÓLRZĘDNA X	WSPÓLRZĘDNA Y	Lp.	WSPÓLRZĘDNA X	WSPÓLRZĘDNA Y	Lp.	WSPÓLRZĘDNA X	WSPÓLRZĘDNA Y
1.	6403756,9587	5744532,3567	20.	6403533,4594	5744745,1547	39.	6403431,0417	5744869,9892
2.	6403738,9816	5744547,0902	21.	6403516,4700	5744759,3700	40.	6403426,2719	5744878,4693
3.	6403732,9893	5744552,0013	22.	6403510,2900	5744764,3300	41.	6403422,5197	5744887,5061
4.	6403723,2822	5744559,9298	23.	6403509,8700	5744763,8200	42.	6403418,7675	5744896,5429
5.	6403720,4791	5744562,2513	24.	6403504,8500	5744767,9500	43.	6403417,7534	5744899,7206
6.	6403717,8223	5744564,4234	25.	6403505,0650	5744768,2100	44.	6403413,9719	5744911,5702
7.	6403712,6885	5744568,6394	26.	6403505,2800	5744768,4700	45.	6403411,5741	5744919,0838
8.	6403701,2124	5744578,0433	27.	6403498,6600	5744773,9400	46.	6403409,1763	5744926,5975
9.	6403669,0654	5744604,3915	28.	6403498,2300	5744773,4200	47.	6403408,6169	5744929,1408
10.	6403654,3903	5744616,6868	29.	6403493,2100	5744777,5500	48.	6403407,7602	5744933,0331
11.	6403636,8055	5744631,5808	30.	6403489,5422	5744782,1755	49.	6403405,1900	5744944,7100
12.	6403640,5874	5744636,1490	31.	6403485,4314	5744787,4054	50.	6403397,3350	5744979,8900
13.	6403594,6387	5744674,1323	32.	6403481,1465	5744793,2980	51.	6403390,4900	5745010,6600
14.	6403579,3997	5744687,0796	33.	6403476,8615	5744799,1905	52.	6403388,8281	5745018,0081
15.	6403571,9791	5744693,7782	34.	6403474,0641	5744802,9188	53.	6403386,7562	5745027,2898
16.	6403564,5585	5744700,4768	35.	6403462,2314	5744819,8043	54.	6403380,5557	5745054,5915
17.	6403557,3278	5744707,3818	36.	6403456,1713	5744828,6329	55.	6403378,8863	5745062,5117
18.	6403536,8744	5744727,6582	37.	6403446,1132	5744844,3684	56.	6403372,6422	5745092,1362
19.	6403545,1648	5744735,3811	38.	6403435,8115	5744861,5092	57.	6403365,2439	5745127,7929

Lp.	WSPÓLRZĘDNA X	WSPÓLRZĘDNA Y	Lp.	WSPÓLRZĘDNA X	WSPÓLRZĘDNA Y	Lp.	WSPÓLRZĘDNA X	WSPÓLRZĘDNA Y
58.	6403364,4072	5745133,2497	113.	6403467,4321	5745565,6843	168.	6403784,6196	5745023,5182
59.	6403360,0071	5745162,7300	114.	6403447,4630	5745539,2636	169.	6403791,9464	5745018,2727
60.	6403354,8901	5745188,0721	115.	6403464,6109	5745524,4756	170.	6403799,2928	5745013,0068
61.	6403351,7267	5745203,7387	116.	6403464,1688	5745524,2149	171.	6403806,6196	5745007,7613
62.	6403348,5637	5745219,4041	117.	6403467,2791	5745522,9637	172.	6403820,6020	5744997,7728
63.	6403346,2686	5745232,0283	118.	6403470,0645	5745521,8432	173.	6403853,2477	5744974,4791
64.	6403335,4837	5745284,1450	119.	6403472,8498	5745520,7227	174.	6403866,5378	5744965,4134
65.	6403335,2539	5745285,2596	120.	6403475,6352	5745519,6021	175.	6403880,0546	5744956,6536
66.	6403334,1139	5745292,4231	121.	6403478,4205	5745518,4816	176.	6403893,5818	5744947,8937
67.	6403319,4808	5745364,5276	122.	6403481,2059	5745517,3611	177.	6403907,0990	5744939,1440
68.	6403317,8105	5745372,7913	123.	6403483,9913	5745516,2406	178.	6403920,5961	5744930,4047
69.	6403302,9730	5745445,8494	124.	6403486,7766	5745515,1201	179.	6403934,1128	5744921,6452
70.	6403294,1791	5745489,2948	125.	6403489,5620	5745513,9995	180.	6403952,6032	5744909,6739
71.	6403287,8843	5745520,4104	126.	6403492,3473	5745512,8790	181.	6403954,9367	5744908,1609
72.	6403286,3478	5745528,0056	127.	6403495,1327	5745511,7585	182.	6403966,7918	5744900,4721
73.	6403267,6770	5745524,0459	128.	6403497,9180	5745510,6380	183.	6403972,4520	5744896,8031
74.	6403262,5306	5745522,9285	129.	6403500,7034	5745509,5175	184.	6403992,8653	5744883,6509
75.	6403259,6582	5745536,8177	130.	6403503,4888	5745508,3970	185.	6404007,6184	5744874,1677
76.	6403255,3016	5745558,2985	131.	6403505,8220	5745507,4583	186.	6404014,8268	5744869,5344
77.	6403240,1749	5745632,2851	132.	6403506,2741	5745507,2764	187.	6404023,6746	5744863,8660
78.	6403235,1074	5745657,0677	133.	6403509,1894	5745506,1036	188.	6404032,5225	5744858,1976
79.	6403231,9562	5745672,4773	134.	6403512,1144	5745504,9227	189.	6404041,3703	5744852,5292
80.	6403221,0098	5745725,9945	135.	6403514,9052	5745503,8014	190.	6404050,2182	5744846,8607
81.	6403219,4957	5745733,2001	136.	6403517,7059	5745502,6799	191.	6404067,2544	5744836,3666
82.	6403224,2061	5745735,3470	137.	6403521,5690	5745501,1190	192.	6404084,0843	5744827,9860
83.	6403226,8172	5745733,6789	138.	6403534,4202	5745495,9529	193.	6404100,9142	5744819,6054
84.	6403233,4930	5745729,3959	139.	6403540,1307	5745493,6580	194.	6404105,7242	5744814,4079
85.	6403233,6339	5745732,6505	140.	6403570,1049	5745481,5982	195.	6404103,3500	5744811,0900
86.	6403245,4705	5745740,1773	141.	6403606,9725	5745552,5111	196.	6404082,1208	5744774,9689
87.	6403250,5539	5745743,4098	142.	6403622,3429	5745546,4949	197.	6404048,0974	5744722,6523
88.	6403256,5262	5745746,3448	143.	6403603,7776	5745511,0079	198.	6404017,1900	5744683,3600
89.	6403315,9019	5745775,5270	144.	6403585,2123	5745475,5209	199.	6404013,7497	5744678,8685
90.	6403378,4194	5745806,2773	145.	6403578,1082	5745460,2733	200.	6403981,7305	5744638,5226
91.	6403381,5612	5745807,8453	146.	6403594,5027	5745441,3923	201.	6403965,8410	5744615,3512
92.	6403402,3801	5745740,0060	147.	6403609,3746	5745424,2594	202.	6403946,0934	5744594,5971
93.	6403407,3456	5745723,8149	148.	6403616,3480	5745416,3242	203.	6403926,3457	5744573,8430
94.	6403418,2937	5745688,1118	149.	6403623,3213	5745408,3891	204.	6403905,4079	5744552,2365
95.	6403419,7952	5745683,2151	150.	6403630,2946	5745400,4540	205.	6403900,5231	5744547,1957
96.	6403392,8239	5745681,2868	151.	6403637,2679	5745392,5188	206.	6403891,9340	5744554,2779
97.	6403332,9459	5745679,0037	152.	6403644,3338	5745384,4470	207.	6403881,5662	5744562,8268
98.	6403353,5783	5745674,1462	153.	6403653,7176	5745375,2499	208.	6403859,3919	5744581,0714
99.	6403401,6386	5745654,3605	154.	6403663,1014	5745366,0528	209.	6403827,6455	5744607,2681
100.	6403409,9795	5745650,9367	155.	6403681,8690	5745347,6587	210.	6403817,1382	5744615,9395
101.	6403411,3505	5745644,3596	156.	6403710,5202	5745319,6356	211.	6403811,0789	5744608,5721
102.	6403412,7907	5745637,4662	157.	6403717,4988	5745312,8158	212.	6403802,3480	5744597,9269
103.	6403414,2309	5745630,5727	158.	6403793,1976	5745238,5971	213.	6403777,8646	5744568,1346
104.	6403426,2621	5745625,4132	159.	6403759,3497	5745203,3055	214.	6403775,8209	5744565,6477
105.	6403438,2933	5745620,2538	160.	6403725,5018	5745168,0139	215.	6403768,9159	5744557,2455
106.	6403446,5359	5745616,8051	161.	6403774,5467	5745133,5316	216.	6403756,9587	5744532,3567
107.	6403452,1495	5745614,4563	162.	6403752,5047	5745101,6930			
108.	6403468,9292	5745607,5348	163.	6403730,4627	5745069,8543			
109.	6403484,9246	5745600,7565	164.	6403728,7845	5745067,4214			
110.	6403486,3105	5745599,9987	165.	6403731,3169	5745065,2949			
111.	6403487,6963	5745599,2409	166.	6403763,3115	5745038,7721			
112.	6403491,5992	5745597,6593	167.	6403777,2732	5745028,7740			

3. Opis granic STREFY C – strefa o dominującej funkcji zabudowy mieszkaniowej jednorodzinnej:

a) Podstrefa C1: Zgodnie z załącznikiem nr 1 do uchwały, punkty granic są następujące:

Lp.	WSPÓLRZĘDNA X	WSPÓLRZĘDNA Y	Lp.	WSPÓLRZĘDNA X	WSPÓLRZĘDNA Y	Lp.	WSPÓLRZĘDNA X	WSPÓLRZĘDNA Y
1.	6400606,9300	5749322,2700	8.	6400566,5027	5749430,2863	15.	6400857,5600	5749587,3400
2.	6400596,2900	5749339,6200	9.	6400612,5472	5749456,9098	16.	6400835,5900	5749571,2800
3.	6400587,4000	5749354,1300	10.	6400658,5917	5749483,5333	17.	6400829,1300	5749566,5400
4.	6400572,7700	5749378,0000	11.	6400736,3011	5749527,4206	18.	6400821,8759	5749562,3942
5.	6400561,4400	5749396,4700	12.	6400814,0105	5749571,3079	19.	6400831,1692	5749546,2354
6.	6400552,3600	5749411,3000	13.	6400850,7942	5749595,3024	20.	6400840,4624	5749530,0767
7.	6400549,4603	5749416,0931	14.	6400860,1964	5749589,2129	21.	6400848,2916	5749516,9849

Lp.	WSPÓLRZĘDNA X	WSPÓLRZĘDNA Y	Lp.	WSPÓLRZĘDNA X	WSPÓLRZĘDNA Y
22.	6400856,1208	5749503,8930	26.	6400717,4200	5749387,7900
23.	6400870,2460	5749481,2927	27.	6400670,9700	5749359,2800
24.	6400872,2938	5749478,0162	28.	6400639,0100	5749340,8100
25.	6400720,4400	5749389,8000	29.	6400606,9300	5749322,2700

b) Podstrefa C2: Zgodnie z załącznikiem nr 1 do uchwały, punkty granic są następujące:

Lp.	WSPÓLRZĘDNA X	WSPÓLRZĘDNA Y	Lp.	WSPÓLRZĘDNA X	WSPÓLRZĘDNA Y	Lp.	WSPÓLRZĘDNA X	WSPÓLRZĘDNA Y
1.	6400536,9988	5748730,6269	18.	6400220,4940	5749058,4804	35.	6400332,5403	5749066,9557
2.	6400425,2298	5748740,9839	19.	6400207,5013	5749079,8477	36.	6400344,9793	5749046,4386
3.	6400386,1756	5748744,6012	20.	6400194,5086	5749101,2151	37.	6400357,9353	5749025,0660
4.	6400387,2300	5748758,6100	21.	6400181,5159	5749122,5823	38.	6400370,9243	5749003,7014
5.	6400389,3400	5748780,7500	22.	6400178,7994	5749126,8880	39.	6400383,9134	5748982,3365
6.	6400376,2600	5748802,1900	23.	6400174,5900	5749133,5600	40.	6400396,9065	5748960,9763
7.	6400363,2700	5748823,5500	24.	6400190,7500	5749147,1200	41.	6400409,9005	5748939,6176
8.	6400350,2700	5748844,9100	25.	6400214,8200	5749172,8000	42.	6400422,8600	5748918,2200
9.	6400337,2800	5748866,2700	26.	6400233,2050	5749186,3750	43.	6400435,8100	5748896,7400
10.	6400324,4380	5748887,5490	27.	6400251,3200	5749200,3600	44.	6400448,8900	5748875,4500
11.	6400311,2900	5748908,9900	28.	6400261,3134	5749184,2569	45.	6400461,8661	5748854,1768
12.	6400298,4540	5748930,2752	29.	6400267,2394	5749174,6926	46.	6400474,8586	5748832,8117
13.	6400285,4610	5748951,6412	30.	6400280,1960	5749153,3170	47.	6400487,8489	5748811,4493
14.	6400272,4669	5748973,0100	31.	6400293,1525	5749131,9408	48.	6400502,3700	5748787,5100
15.	6400259,4731	5748994,3783	32.	6400306,1089	5749110,5638	49.	6400505,8100	5748781,9600
16.	6400246,4798	5749015,7458	33.	6400319,0652	5749089,1864	50.	6400528,0103	5748745,3958
17.	6400233,4868	5749037,1130	34.	6400331,5037	5749068,6656	51.	6400536,9988	5748730,6269

c) Podstrefa C3: Zgodnie z załącznikiem nr 1 do uchwały, punkty granic są następujące:

Lp.	WSPÓLRZĘDNA X	WSPÓLRZĘDNA Y	Lp.	WSPÓLRZĘDNA X	WSPÓLRZĘDNA Y	Lp.	WSPÓLRZĘDNA X	WSPÓLRZĘDNA Y
1.	6402039,7525	5748474,1596	41.	6401736,1257	5748617,2522	81.	6401345,2200	5748687,3800
2.	6402041,2500	5748500,1100	42.	6401728,0792	5748619,4783	82.	6401343,9550	5748697,4350
3.	6402041,9400	5748512,2000	43.	6401698,5834	5748622,2205	83.	6401342,6900	5748707,4900
4.	6402042,5150	5748522,1100	44.	6401698,0707	5748620,8213	84.	6401341,2300	5748717,8900
5.	6402043,0900	5748532,0200	45.	6401684,4700	5748583,6400	85.	6401339,4850	5748728,9400
6.	6402043,5850	5748540,6750	46.	6401672,3448	5748550,5052	86.	6401337,7400	5748739,9900
7.	6402044,0800	5748549,3300	47.	6401660,2196	5748517,3703	87.	6401336,4750	5748747,1500
8.	6402044,7819	5748561,3923	48.	6401656,8135	5748508,2285	88.	6401335,2100	5748754,3100
9.	6402044,5800	5748570,1400	49.	6401626,2300	5748510,7700	89.	6401332,4350	5748767,2400
10.	6402044,2950	5748582,7150	50.	6401617,5550	5748510,5451	90.	6401329,6600	5748780,1700
11.	6402044,0100	5748595,2900	51.	6401604,6227	5748510,2102	91.	6401327,6300	5748790,5650
12.	6402043,8700	5748601,4500	52.	6401598,4778	5748510,0512	92.	6401325,6000	5748800,9600
13.	6402043,4900	5748618,2490	53.	6401584,7789	5748508,5256	93.	6401322,7150	5748821,0500
14.	6402043,1099	5748635,0480	54.	6401571,0800	5748507,0000	94.	6401319,8300	5748841,1400
15.	6402042,6413	5748638,5275	55.	6401557,9750	5748503,1850	95.	6401318,0532	5748869,3068
16.	6402039,9098	5748658,8081	56.	6401544,8700	5748499,3700	96.	6401316,2000	5748897,9800
17.	6402037,1782	5748679,0886	57.	6401531,5646	5748494,7888	97.	6401315,0789	5748916,8622
18.	6402039,1500	5748691,3700	58.	6401518,2592	5748490,2076	98.	6401313,8931	5748935,7913
19.	6402025,4500	5748688,5000	59.	6401507,2528	5748484,2527	99.	6401312,6200	5748955,0100
20.	6402011,7432	5748684,9945	60.	6401496,2465	5748478,2978	100.	6401310,9200	5748982,3600
21.	6401992,1736	5748679,9548	61.	6401485,4599	5748471,2007	101.	6401309,2200	5749009,7100
22.	6401960,5941	5748672,9734	62.	6401474,6734	5748464,1036	102.	6401307,4547	5749036,7630
23.	6401929,0145	5748665,9920	63.	6401467,9249	5748459,1080	103.	6401305,6894	5749063,8160
24.	6401927,8393	5748665,7333	64.	6401461,1765	5748454,1123	104.	6401303,0450	5749107,8283
25.	6401921,3564	5748664,5517	65.	6401453,5974	5748448,4746	105.	6401299,2337	5749160,2546
26.	6401891,1745	5748660,1279	66.	6401443,4061	5748441,4118	106.	6401296,9761	5749178,2920
27.	6401880,7568	5748658,4682	67.	6401433,2147	5748434,3490	107.	6401294,7185	5749196,3295
28.	6401870,3391	5748656,8085	68.	6401424,7184	5748428,4400	108.	6401291,8092	5749227,8829
29.	6401852,1140	5748653,7758	69.	6401416,2221	5748422,5310	109.	6401288,8998	5749259,4364
30.	6401833,8890	5748650,7431	70.	6401413,1032	5748420,3607	110.	6401289,7799	5749294,7167
31.	6401824,2715	5748649,1469	71.	6401398,2695	5748419,2181	111.	6401290,6599	5749329,9971
32.	6401814,6541	5748647,5508	72.	6401383,4358	5748418,0755	112.	6401291,0725	5749346,5714
33.	6401778,4223	5748641,0873	73.	6401371,1906	5748417,1323	113.	6401291,2525	5749355,7658
34.	6401768,5772	5748639,4008	74.	6401356,5700	5748417,6200	114.	6401291,9978	5749393,8887
35.	6401766,3112	5748639,0045	75.	6401377,0338	5748652,1194	115.	6401292,7430	5749432,0116
36.	6401764,0452	5748638,6082	76.	6401382,1900	5748666,7400	116.	6401293,6118	5749478,6515
37.	6401758,1297	5748637,8602	77.	6401347,1300	5748669,8800	117.	6401294,4805	5749525,2914
38.	6401739,3542	5748635,2993	78.	6401346,7300	5748674,3450	118.	6401293,4402	5749559,9658
39.	6401740,8473	5748623,5193	79.	6401346,3300	5748678,8100	119.	6401292,4000	5749594,6401
40.	6401742,3405	5748611,7393	80.	6401345,7750	5748683,0950	120.	6401291,5309	5749632,5557

Lp.	WSPÓLRZĘDNA X	WSPÓLRZĘDNA Y	Lp.	WSPÓLRZĘDNA X	WSPÓLRZĘDNA Y	Lp.	WSPÓLRZĘDNA X	WSPÓLRZĘDNA Y
121.	6401290,6618	5749670,4713	191.	6403384,7200	5749069,7300	261.	6403164,4200	5747732,3000
122.	6401309,6781	5749685,7542	192.	6403387,1750	5749065,9050	262.	6403158,3582	5747733,4963
123.	6401285,4578	5749671,4278	193.	6403388,7800	5749066,9300	263.	6403064,6154	5747749,7661
124.	6401285,6886	5749706,4762	194.	6403390,0000	5749064,9400	264.	6403044,2838	5747753,3305
125.	6401289,2300	5749708,3600	195.	6403390,1800	5749065,0400	265.	6403024,5898	5747756,7892
126.	6401331,6682	5749731,3171	196.	6403391,3600	5749063,1200	266.	6403002,9259	5747760,5860
127.	6401375,0310	5749750,5288	197.	6403394,8800	5749065,3500	267.	6402957,7865	5747768,3979
128.	6401386,5000	5749753,9300	198.	6403412,5000	5749037,4000	268.	6402927,9373	5747773,5661
129.	6401426,0900	5749765,6800	199.	6403428,0031	5749010,5928	269.	6402857,5600	5747785,7600
130.	6401461,2200	5749772,0200	200.	6403443,5062	5748983,7856	270.	6402779,2070	5747799,3167
131.	6401481,6900	5749775,7100	201.	6403454,9431	5748963,8928	271.	6402774,0949	5747800,1654
132.	6401513,5300	5749777,7400	202.	6403464,1789	5748943,3670	272.	6402544,5232	5747840,3025
133.	6401533,9900	5749779,0300	203.	6403484,9421	5748901,7399	273.	6402539,3973	5747841,1931
134.	6401599,2600	5749775,0100	204.	6403501,0831	5748872,9716	274.	6402408,0852	5747863,6366
135.	6401618,0511	5749776,8787	205.	6403517,2241	5748844,2033	275.	6402253,4748	5747889,9998
136.	6401623,2378	5749775,4833	206.	6403529,1025	5748823,6131	276.	6402252,3224	5747886,1894
137.	6401738,4280	5749744,4399	207.	6403508,6904	5748837,8658	277.	6402250,9221	5747884,8053
138.	6401739,2311	5749740,2036	208.	6403512,8656	5748831,8723	278.	6402239,8402	5747857,2549
139.	6401828,6328	5749715,8102	209.	6403522,8622	5748817,5222	279.	6402220,5370	5747809,2658
140.	6401900,8242	5749696,2301	210.	6403532,8589	5748803,1721	280.	6402190,1519	5747733,7263
141.	6401900,2049	5749701,2235	211.	6403535,8367	5748798,9126	281.	6402178,3605	5747742,6846
142.	6401935,8982	5749691,8799	212.	6403554,0817	5748770,8060	282.	6402163,3032	5747754,1234
143.	6402019,2199	5749669,4971	213.	6403569,3489	5748746,9590	283.	6402150,4182	5747776,3748
144.	6402104,8325	5749646,2126	214.	6403574,1969	5748739,5914	284.	6402137,5331	5747798,6263
145.	6402108,5357	5749645,2049	215.	6403588,4300	5748717,6600	285.	6402124,9710	5747820,3187
146.	6402122,6616	5749641,3565	216.	6403606,5900	5748686,8900	286.	6402112,4088	5747842,0111
147.	6402213,5504	5749617,3793	217.	6403632,8800	5748642,9100	287.	6402099,8467	5747863,7035
148.	6402223,8451	5749608,6477	218.	6403653,5952	5748613,9651	288.	6402087,2845	5747885,3959
149.	6402352,7621	5749573,0873	219.	6403674,3103	5748585,0201	289.	6402074,7218	5747907,0884
150.	6402404,4618	5749558,7599	220.	6403676,8522	5748581,8201	290.	6402062,1590	5747928,7808
151.	6402403,8671	5749563,4527	221.	6403698,2625	5748554,9700	291.	6402049,5963	5747950,4732
152.	6402440,9637	5749554,2025	222.	6403711,4138	5748536,5103	292.	6402037,0336	5747972,1657
153.	6402443,1580	5749548,9002	223.	6403724,5651	5748518,0506	293.	6402024,4715	5747993,8580
154.	6402483,2190	5749538,1645	224.	6403737,7625	5748504,3999	294.	6402016,2725	5748008,0160
155.	6402587,8043	5749508,2705	225.	6403750,9598	5748490,7491	295.	6401986,7851	5748058,9350
156.	6402694,0185	5749478,7021	226.	6403752,8318	5748488,8129	296.	6401977,0126	5748075,8225
157.	6402706,8262	5749475,0073	227.	6403767,3806	5748475,2674	297.	6401967,2400	5748092,7100
158.	6402776,9395	5749456,1443	228.	6403781,9295	5748461,7220	298.	6401951,9355	5748119,1663
159.	6402871,1881	5749435,2180	229.	6403814,8306	5748435,8260	299.	6401936,6310	5748145,6226
160.	6402964,5648	5749409,4993	230.	6403847,7318	5748409,9300	300.	6401920,2800	5748173,8200
161.	6402965,9727	5749421,4383	231.	6403848,3297	5748415,5348	301.	6401930,0200	5748210,7800
162.	6402974,1546	5749411,4758	232.	6403891,7404	5748389,3223	302.	6401916,1600	5748235,1600
163.	6402983,3387	5749409,2981	233.	6403935,1511	5748363,1098	303.	6401915,9300	5748243,9000
164.	6403000,1438	5749413,0440	234.	6403958,3404	5748351,6685	304.	6401915,7000	5748252,6400
165.	6403011,6224	5749411,6047	235.	6403981,5298	5748340,2272	305.	6401904,7100	5748259,9800
166.	6403017,6780	5749411,2244	236.	6403978,0678	5748309,5416	306.	6401916,3299	5748276,8196
167.	6403023,6036	5749410,8464	237.	6403943,5928	5748312,8913	307.	6401911,1338	5748277,2157
168.	6403056,1403	5749381,8933	238.	6403909,1178	5748316,2409	308.	6401939,1347	5748318,0804
169.	6403099,6435	5749361,4900	239.	6403873,7411	5748319,2758	309.	6401967,1355	5748358,9451
170.	6403108,4133	5749356,9078	240.	6403838,3645	5748322,3106	310.	6401968,2660	5748360,5951
171.	6403144,4394	5749337,2010	241.	6403838,9528	5748327,6297	311.	6401964,6351	5748371,0452
172.	6403143,9321	5749331,8578	242.	6403813,1504	5748329,5872	312.	6401961,4789	5748380,2511
173.	6403186,9870	5749304,8522	243.	6403787,3481	5748331,5447	313.	6401954,8793	5748399,4711
174.	6403232,9530	5749271,4143	244.	6403761,3975	5748333,8400	314.	6401948,2795	5748418,6913
175.	6403281,2915	5749230,6687	245.	6403735,4468	5748336,1353	315.	6401941,6732	5748437,9305
176.	6403320,1891	5749192,6848	246.	6403733,8228	5748336,2790	316.	6401938,3100	5748447,6400
177.	6403326,2487	5749194,2452	247.	6403723,1024	5748337,2278	317.	6401931,2500	5748468,2800
178.	6403390,1454	5749112,3977	248.	6403708,6070	5748333,8837	318.	6401926,6242	5748483,7580
179.	6403397,8149	5749103,5314	249.	6403702,6751	5748334,3510	319.	6401948,0200	5748482,2000
180.	6403405,4843	5749094,6651	250.	6403702,3340	5748331,5896	320.	6401959,0900	5748481,2500
181.	6403382,3246	5749081,8388	251.	6403675,9002	5748334,0860	321.	6401964,4664	5748480,7991
182.	6403317,0000	5749046,6400	252.	6403649,4665	5748336,5824	322.	6402038,0193	5748474,4358
183.	6403312,5974	5749044,2670	253.	6403649,3732	5748335,5349	323.	6402039,7525	5748474,1596
184.	6403307,4436	5749041,4396	254.	6403645,5272	5748335,8734			
185.	6403299,7100	5749037,9000	255.	6403645,6996	5748336,6699			
186.	6403293,8336	5749035,2046	256.	6403645,5272	5748335,8734			
187.	6403275,6321	5749026,8625	257.	6403643,6005	5748319,9431			
188.	6403270,3556	5749024,4476	258.	6403643,4811	5748317,7010			
189.	6403278,4225	5749009,9186	259.	6403574,0195	5747713,6634			
190.	6403326,2681	5749036,9867	260.	6403233,4000	5747720,3800			

d) Podstrefa C4: Zgodnie z załącznikiem nr 1 do uchwały, punkty granic są następujące:

Lp.	WSPÓLRZĘDNA X	WSPÓLRZĘDNA Y	Lp.	WSPÓLRZĘDNA X	WSPÓLRZĘDNA Y	Lp.	WSPÓLRZĘDNA X	WSPÓLRZĘDNA Y
1.	6404056,8100	5747202,0100	31.	6404101,2598	5747976,6627	61.	6404504,2794	5747793,4420
2.	6404009,3200	5747334,6400	32.	6404112,4958	5747993,2147	62.	6404504,1972	5747787,9392
3.	6404008,0150	5747337,9904	33.	6404148,7294	5748045,4955	63.	6404507,6802	5747788,2662
4.	6404002,7689	5747427,0808	34.	6404183,7533	5748096,4070	64.	6404514,0713	5747765,4893
5.	6404002,4907	5747444,8902	35.	6404200,2186	5748121,1255	65.	6404520,4625	5747742,7125
6.	6404001,5200	5747507,0400	36.	6404204,5263	5748127,5093	66.	6404522,1914	5747664,4348
7.	6404002,8100	5747544,5800	37.	6404221,0993	5748152,0960	67.	6404523,9203	5747586,1570
8.	6404004,1000	5747582,1200	38.	6404238,7080	5748178,9146	68.	6404521,7818	5747569,3977
9.	6403896,8600	5747599,9900	39.	6404267,8500	5748222,6686	69.	6404519,9511	5747555,0186
10.	6403901,8609	5747609,5322	40.	6404279,3832	5748239,6041	70.	6404518,1203	5747540,6396
11.	6403927,8004	5747660,3311	41.	6404356,3900	5748233,0300	71.	6404518,2398	5747488,4129
12.	6403953,7400	5747711,1300	42.	6404410,1200	5748228,3000	72.	6404520,8799	5747445,2515
13.	6403969,6550	5747741,2900	43.	6404432,6400	5748226,3100	73.	6404523,5200	5747402,0900
14.	6403985,5700	5747771,4500	44.	6404492,4300	5748221,1000	74.	6404522,4000	5747380,6800
15.	6404010,0500	5747817,8500	45.	6404506,8000	5748219,7100	75.	6404521,2800	5747359,2700
16.	6404013,1100	5747823,6500	46.	6404585,4100	5748212,8900	76.	6404515,2700	5747357,4200
17.	6404015,0000	5747827,2300	47.	6404582,2500	5748190,8950	77.	6404482,5350	5747348,5250
18.	6404013,0626	5747828,2733	48.	6404579,0900	5748168,9000	78.	6404449,8000	5747339,6300
19.	6404010,1063	5747829,7841	49.	6404577,7400	5748152,3500	79.	6404417,6000	5747331,2000
20.	6404008,2227	5747830,7288	50.	6404576,3900	5748135,8000	80.	6404381,4500	5747321,8300
21.	6404010,3746	5747834,6310	51.	6404576,6550	5748108,9500	81.	6404370,9700	5747319,9200
22.	6404013,3744	5747839,9276	52.	6404576,9200	5748082,1000	82.	6404329,6900	5747304,5700
23.	6404020,7039	5747852,5094	53.	6404561,6300	5748023,6300	83.	6404308,6700	5747296,7500
24.	6404027,0211	5747864,8490	54.	6404538,2900	5747932,8450	84.	6404285,2100	5747288,0200
25.	6404035,2444	5747877,3490	55.	6404530,2400	5747900,5300	85.	6404241,9200	5747271,9000
26.	6404043,4676	5747889,8490	56.	6404519,1400	5747868,5250	86.	6404203,4600	5747257,3100
27.	6404052,6661	5747904,0789	57.	6404508,0400	5747836,5200	87.	6404160,7100	5747240,8000
28.	6404061,8646	5747918,3087	58.	6404506,2400	5747819,6350	88.	6404102,4800	5747219,1800
29.	6404074,4217	5747936,9544	59.	6404504,4400	5747802,7500	89.	6404056,8100	5747202,0100
30.	6404086,9789	5747955,6002	60.	6404504,3800	5747798,9900			

e) Podstrefa C5: Zgodnie z załącznikiem nr 1 do uchwały, punkty granic są następujące:

Lp.	WSPÓLRZĘDNA X	WSPÓLRZĘDNA Y	Lp.	WSPÓLRZĘDNA X	WSPÓLRZĘDNA Y	Lp.	WSPÓLRZĘDNA X	WSPÓLRZĘDNA Y
1.	6401431,6816	5747081,9427	33.	6401392,7984	5747330,8260	65.	6401598,0008	5747734,2082
2.	6401430,9028	5747092,5153	34.	6401388,7183	5747377,9298	66.	6401604,0617	5747743,2210
3.	6401430,1241	5747103,0879	35.	6401384,6382	5747425,0335	67.	6401610,1226	5747752,2339
4.	6401428,5295	5747121,0099	36.	6401380,5154	5747472,9610	68.	6401615,7036	5747760,5329
5.	6401426,9161	5747140,2752	37.	6401376,3926	5747520,8885	69.	6401620,0846	5747767,0477
6.	6401425,5500	5747160,8400	38.	6401378,1839	5747542,1529	70.	6401624,4657	5747773,5624
7.	6401424,2100	5747179,7400	39.	6401381,4092	5747554,5976	71.	6401627,2004	5747777,6290
8.	6401473,2700	5747183,2300	40.	6401395,2373	5747553,9846	72.	6401632,6140	5747785,6791
9.	6401476,1452	5747183,4148	41.	6401415,4895	5747552,9654	73.	6401638,0276	5747793,7291
10.	6401485,8984	5747181,4711	42.	6401435,7418	5747551,9461	74.	6401643,6086	5747802,0282
11.	6401490,8177	5747181,5906	43.	6401467,2381	5747549,9835	75.	6401654,9009	5747818,6774
12.	6401489,1242	5747200,6603	44.	6401473,0355	5747549,7082	76.	6401666,1932	5747835,3266
13.	6401487,2015	5747218,4722	45.	6401476,0378	5747549,5648	77.	6401671,7554	5747843,6366
14.	6401485,8009	5747243,0595	46.	6401479,0371	5747549,6593	78.	6401676,9789	5747851,4143
15.	6401486,2275	5747273,3813	47.	6401502,6142	5747550,4194	79.	6401692,5868	5747874,7415
16.	6401486,3379	5747279,4559	48.	6401526,1913	5747551,1794	80.	6401706,6054	5747895,7048
17.	6401486,9527	5747292,5757	49.	6401539,1329	5747594,3503	81.	6401715,7985	5747908,8523
18.	6401487,5285	5747304,8534	50.	6401543,4425	5747608,7972	82.	6401724,4881	5747921,3085
19.	6401488,7836	5747309,1861	51.	6401548,6040	5747626,0385	83.	6401727,6145	5747925,7941
20.	6401491,9828	5747312,1138	52.	6401553,5832	5747642,3219	84.	6401733,6658	5747934,4738
21.	6401478,6865	5747312,2482	53.	6401556,8344	5747652,4848	85.	6401736,2742	5747938,2354
22.	6401470,0518	5747312,8696	54.	6401559,0001	5747658,6726	86.	6401752,5941	5747961,6591
23.	6401466,9268	5747314,4656	55.	6401560,0552	5747661,3282	87.	6401768,4112	5747984,3608
24.	6401461,3867	5747315,0399	56.	6401561,8145	5747666,0027	88.	6401795,7547	5747983,4120
25.	6401455,8466	5747315,6142	57.	6401565,0627	5747673,5577	89.	6401830,8865	5747982,2012
26.	6401453,1584	5747315,9047	58.	6401568,0483	5747680,4102	90.	6401869,4076	5747980,8680
27.	6401432,5045	5747318,1116	59.	6401571,3217	5747687,1711	91.	6401885,3739	5747980,3163
28.	6401411,8506	5747320,3185	60.	6401574,5951	5747693,9320	92.	6401908,9605	5747958,7659
29.	6401395,6900	5747321,7800	61.	6401577,6608	5747699,8164	93.	6401910,3603	5747947,5282
30.	6401352,1100	5747325,7000	62.	6401580,7266	5747705,7009	94.	6401912,0567	5747934,1227
31.	6401351,1300	5747333,9300	63.	6401585,9129	5747714,7372	95.	6401913,3538	5747923,8730
32.	6401351,7606	5747334,1116	64.	6401593,6237	5747727,2690	96.	6401914,6509	5747913,6235

Lp.	WSPÓLRZĘDNA X	WSPÓLRZĘDNA Y	Lp.	WSPÓLRZĘDNA X	WSPÓLRZĘDNA Y	Lp.	WSPÓLRZĘDNA X	WSPÓLRZĘDNA Y
97.	6401915,9479	5747903,3738	133.	6401944,6624	5747394,6351	169.	6401779,9613	5747137,3899
98.	6401917,8892	5747888,0338	134.	6401940,7680	5747370,3778	170.	6401722,7574	5747138,1364
99.	6401919,9220	5747871,9692	135.	6401936,8737	5747346,1205	171.	6401765,5535	5747138,8830
100.	6401921,2191	5747861,7191	136.	6401927,1609	5747317,8144	172.	6401760,7227	5747139,3844
101.	6401922,5162	5747851,4690	137.	6401921,6980	5747302,6187	173.	6401755,8918	5747139,8858
102.	6401923,7844	5747841,2162	138.	6401918,7025	5747294,9733	174.	6401750,2037	5747139,9823
103.	6401925,5636	5747827,3865	139.	6401915,9153	5747294,3072	175.	6401744,5157	5747140,0788
104.	6401928,4836	5747804,6975	140.	6401914,6683	5747294,0605	176.	6401727,1188	5747140,2137
105.	6401930,3085	5747789,7344	141.	6401913,4213	5747293,8137	177.	6401723,6195	5747140,2407
106.	6401935,3365	5747765,4433	142.	6401905,9179	5747288,7338	178.	6401702,5935	5747140,3830
107.	6401939,4503	5747733,4731	143.	6401904,5601	5747282,2099	179.	6401681,0059	5747140,4853
108.	6401943,4475	5747702,0613	144.	6401904,1313	5747280,2425	180.	6401669,9345	5747140,6144
109.	6401945,2660	5747685,6630	145.	6401901,1107	5747266,3833	181.	6401665,9367	5747140,5945
110.	6401946,0680	5747677,9533	146.	6401898,1088	5747252,6113	182.	6401642,8059	5747140,4798
111.	6401948,2162	5747656,7360	147.	6401894,5668	5747234,7152	183.	6401609,6669	5747140,3212
112.	6401950,3643	5747635,5186	148.	6401892,6837	5747226,3433	184.	6401586,8295	5747140,1623
113.	6401951,4777	5747624,7664	149.	6401891,8379	5747222,2015	185.	6401583,8899	5747140,0427
114.	6401951,1431	5747623,7536	150.	6401889,1509	5747208,8695	186.	6401578,7796	5747140,1514
115.	6401951,3730	5747620,2555	151.	6401886,4639	5747195,5374	187.	6401574,2305	5747140,2809
116.	6401952,7453	5747602,5182	152.	6401885,2362	5747187,9689	188.	6401550,5197	5747140,2345
117.	6401952,7006	5747598,6161	153.	6401884,0085	5747180,4004	189.	6401533,7284	5747140,1544
118.	6401952,7335	5747586,1261	154.	6401881,7606	5747165,3264	190.	6401520,8174	5747140,0951
119.	6401952,7248	5747573,6128	155.	6401880,1201	5747154,1415	191.	6401516,9969	5747140,0633
120.	6401952,7163	5747561,1407	156.	6401879,3489	5747145,9400	192.	6401507,9565	5747140,0350
121.	6401952,6306	5747548,6783	157.	6401877,8348	5747136,6960	193.	6401505,1444	5747140,4251
122.	6401952,5586	5747536,1930	158.	6401876,3208	5747127,4520	194.	6401502,9300	5747142,2200
123.	6401952,2690	5747523,5345	159.	6401860,8623	5747129,0912	195.	6401498,0500	5747127,2400
124.	6401951,9966	5747507,5949	160.	6401845,2656	5747130,9408	196.	6401494,3724	5747122,9693
125.	6401951,5950	5747491,4025	161.	6401839,0282	5747131,3414	197.	6401493,4420	5747107,4237
126.	6401950,9703	5747480,3017	162.	6401832,6524	5747131,9524	198.	6401489,3352	5747125,6519
127.	6401950,3456	5747469,2010	163.	6401826,2671	5747132,6357	199.	6401482,5237	5747125,1322
128.	6401948,8804	5747453,0845	164.	6401819,8817	5747133,3190	200.	6401481,5868	5747106,6120
129.	6401948,2220	5747444,6780	165.	6401813,4630	5747133,9550	201.	6401473,2243	5747106,0395
130.	6401947,5636	5747436,2715	166.	6401807,0442	5747134,5910	202.	6401475,1364	5747084,5319
131.	6401945,9866	5747416,6342	167.	6401794,3691	5747135,8968	203.	6401431,6816	5747081,9427
132.	6401944,4096	5747396,9969	168.	6401787,1652	5747136,6433			

f) Podstrefa C6: Zgodnie z załącznikiem nr 1 do uchwały, punkty granic są następujące:

Lp.	WSPÓLRZĘDNA X	WSPÓLRZĘDNA Y	Lp.	WSPÓLRZĘDNA X	WSPÓLRZĘDNA Y	Lp.	WSPÓLRZĘDNA X	WSPÓLRZĘDNA Y
1.	6401154,0606	5746308,9616	30.	6401079,3667	5745942,6242	59.	6400611,0100	5745574,2100
2.	6401157,6752	5746308,5566	31.	6401065,6925	5745935,0076	60.	6400615,0400	5745572,7400
3.	6401165,2819	5746309,2861	32.	6401057,3286	5745930,3274	61.	6400618,7900	5745572,3500
4.	6401158,2333	5746348,2702	33.	6401055,8018	5745929,4555	62.	6400616,4427	5745562,7983
5.	6401190,6509	5746365,5015	34.	6401043,6927	5745924,5355	63.	6400585,6267	5745541,2081
6.	6401193,8597	5746366,8681	35.	6401031,5837	5745919,6155	64.	6400563,1236	5745514,4224
7.	6401196,1413	5746323,7068	36.	6401030,9900	5745922,7741	65.	6400555,4030	5745505,2324
8.	6401201,9895	5746241,8909	37.	6401026,3935	5745923,6573	66.	6400492,3241	5745432,1456
9.	6401205,5269	5746206,6291	38.	6400988,1925	5745930,9970	67.	6400429,3701	5745358,0881
10.	6401211,4622	5746174,0284	39.	6400949,9915	5745938,3367	68.	6400423,9387	5745358,9336
11.	6401219,6715	5746134,4920	40.	6400924,5241	5745943,2298	69.	6400374,9346	5745303,4795
12.	6401222,2513	5746123,2514	41.	6400914,4365	5745959,2488	70.	6400375,8843	5745301,1187
13.	6401231,5993	5746082,5402	42.	6400900,8252	5745962,6575	71.	6400376,8497	5745299,3338
14.	6401223,9950	5746072,5453	43.	6400858,5181	5745975,4284	72.	6400353,7633	5745306,3957
15.	6401217,7800	5746066,2800	44.	6400851,9883	5745966,7347	73.	6400350,9744	5745302,9611
16.	6401210,9721	5746059,2198	45.	6400842,4985	5745920,0341	74.	6400338,2376	5745288,8657
17.	6401205,6400	5746053,6900	46.	6400839,3914	5745920,9239	75.	6400319,6188	5745268,3625
18.	6401192,6500	5746040,2300	47.	6400807,7909	5745866,5510	76.	6400301,0001	5745247,8594
19.	6401186,5872	5746034,7001	48.	6400766,1819	5745795,4334	77.	6400273,1287	5745216,8246
20.	6401168,3990	5746018,1106	49.	6400771,9880	5745794,5392	78.	6400245,2572	5745185,7899
21.	6401144,1480	5745995,9911	50.	6400760,6158	5745788,0283	79.	6400235,9435	5745175,6131
22.	6401135,4752	5745988,0051	51.	6400731,8713	5745750,5368	80.	6400209,0929	5745146,2433
23.	6401132,5843	5745985,3430	52.	6400712,8534	5745723,7194	81.	6400182,2424	5745116,8735
24.	6401127,1214	5745980,7789	53.	6400677,7483	5745670,9718	82.	6400161,9462	5745094,6513
25.	6401121,6585	5745976,2148	54.	6400639,8400	5745617,3200	83.	6400141,6500	5745072,4292
26.	6401119,5464	5745974,4406	55.	6400640,8300	5745617,1700	84.	6400133,6500	5745071,1500
27.	6401113,2100	5745969,1180	56.	6400621,6700	5745592,2600	85.	6400136,4600	5745066,5700
28.	6401103,2692	5745960,7676	57.	6400623,9400	5745590,4300	86.	6400133,5500	5745062,9500
29.	6401086,2038	5745946,4325	58.	6400620,1200	5745585,2800	87.	6400119,9100	5745049,5800

Lp.	WSPÓLRZĘDNA X	WSPÓLRZĘDNA Y	Lp.	WSPÓLRZĘDNA X	WSPÓLRZĘDNA Y	Lp.	WSPÓLRZĘDNA X	WSPÓLRZĘDNA Y
88.	6400098,6350	5745024,7550	158.	6399497,6471	5744593,3029	228.	6398876,0806	5745638,7930
89.	6400077,3600	5744999,9300	159.	6399485,6765	5744666,6491	229.	6398852,0541	5745673,7267
90.	6400075,0150	5744996,7600	160.	6399478,3117	5744711,9655	230.	6398816,1271	5745722,5933
91.	6400072,6700	5744993,5900	161.	6399477,8282	5744714,7479	231.	6398802,6225	5745740,9618
92.	6400074,7700	5744992,0400	162.	6399476,4270	5744724,1644	232.	6398789,9949	5745758,1374
93.	6400045,2200	5744959,0400	163.	6399464,4462	5744724,0210	233.	6398780,2267	5745771,4237
94.	6400011,5400	5744920,5200	164.	6399446,4742	5744723,8071	234.	6398791,3000	5745778,3000
95.	6399976,2600	5744882,5900	165.	6399428,5024	5744723,5936	235.	6398878,2953	5745655,8443
96.	6399960,0400	5744863,8500	166.	6399411,2393	5744723,3899	236.	6398925,0334	5745680,4725
97.	6399940,4200	5744841,2050	167.	6399392,2206	5744723,2804	237.	6398971,7715	5745705,1007
98.	6399920,8000	5744818,5600	168.	6399378,7079	5744723,2023	238.	6399040,5459	5745741,3448
99.	6399909,5350	5744806,7200	169.	6399363,5940	5744723,1146	239.	6399109,3203	5745777,5890
100.	6399898,2700	5744794,8800	170.	6399342,6743	5744722,9924	240.	6399118,1459	5745731,0542
101.	6399893,9900	5744790,3800	171.	6399337,1529	5744760,2287	241.	6399126,9715	5745684,5195
102.	6399879,8450	5744871,6250	172.	6399335,9605	5744769,2824	242.	6399133,2200	5745688,4892
103.	6399865,7000	5744952,8700	173.	6399332,7637	5744793,5573	243.	6399190,2158	5745728,6859
104.	6399768,8300	5744936,7900	174.	6399330,1525	5744813,3896	244.	6399217,6946	5745771,1772
105.	6399762,5100	5744995,6000	175.	6399326,8952	5744838,1306	245.	6399261,3800	5745802,9080
106.	6399761,9500	5745000,8400	176.	6399324,5449	5744852,9571	246.	6399299,6816	5745819,1548
107.	6399731,0945	5744994,9880	177.	6399321,4113	5744872,7261	247.	6399343,4458	5745839,1938
108.	6399696,4857	5744988,9046	178.	6399319,0612	5744887,5530	248.	6399355,4626	5745803,7077
109.	6399659,9632	5744982,6494	179.	6399315,1493	5744912,4294	249.	6399369,8961	5745761,0853
110.	6399623,4408	5744976,3941	180.	6399313,5042	5744922,8906	250.	6399404,3222	5745659,4235
111.	6399595,8221	5744971,5658	181.	6399311,8592	5744933,3517	251.	6399405,4030	5745653,3028
112.	6399583,1591	5744969,3835	182.	6399309,8567	5744947,3543	252.	6399441,9994	5745711,0186
113.	6399580,7054	5744965,9214	183.	6399309,2285	5744951,3071	253.	6399465,0156	5745747,3168
114.	6399586,0760	5744934,5239	184.	6399305,0803	5744977,2816	254.	6399521,5731	5745836,5122
115.	6399594,5506	5744885,1177	185.	6399300,8875	5745003,5473	255.	6399544,6510	5745867,5457
116.	6399605,4870	5744784,1900	186.	6399300,4115	5745006,5171	256.	6399567,7289	5745898,5791
117.	6399621,4712	5744784,9000	187.	6399299,7200	5745010,2910	257.	6399588,7692	5745926,1544
118.	6399622,8549	5744773,2172	188.	6399298,2936	5745019,1794	258.	6399609,8095	5745953,7296
119.	6399623,4504	5744768,1894	189.	6399290,3063	5745068,9544	259.	6399697,4666	5746065,1872
120.	6399623,8341	5744764,9502	190.	6399286,9091	5745090,3943	260.	6399785,1238	5746176,6448
121.	6399625,5664	5744750,3217	191.	6399281,3464	5745125,5077	261.	6399817,5499	5746213,0172
122.	6399627,2986	5744735,6932	192.	6399280,7996	5745128,9688	262.	6399842,9888	5746241,6297
123.	6399667,3233	5744738,7114	193.	6399278,0561	5745147,3652	263.	6399868,4277	5746270,2421
124.	6399707,3480	5744741,7296	194.	6399274,2577	5745171,1298	264.	6399869,1485	5746270,2550
125.	6399778,6080	5744746,9596	195.	6399270,9796	5745191,6407	265.	6399867,8877	5746265,3100
126.	6399849,8680	5744752,1895	196.	6399270,4553	5745194,9022	266.	6399862,0096	5746211,6758
127.	6399852,9000	5744743,7002	197.	6399265,6936	5745225,0070	267.	6399844,1707	5746212,6115
128.	6399828,6579	5744717,2698	198.	6399260,9318	5745255,1118	268.	6399859,3941	5746187,7840
129.	6399804,4159	5744690,8394	199.	6399255,0752	5745254,0404	269.	6399857,9076	5746174,2656
130.	6399784,6348	5744668,5661	200.	6399226,6389	5745248,3855	270.	6399866,2355	5746176,2045
131.	6399775,0698	5744657,7964	201.	6399205,4249	5745244,1669	271.	6399874,8750	5746157,8769
132.	6399764,2121	5744645,6350	202.	6399199,1031	5745243,1273	272.	6399882,2006	5746146,6359
133.	6399755,9789	5744636,7713	203.	6399184,4530	5745240,3800	273.	6399889,5261	5746135,3949
134.	6399747,7458	5744627,9076	204.	6399164,5357	5745236,7025	274.	6399941,0101	5746066,3794
135.	6399732,3538	5744610,5909	205.	6399157,0518	5745235,5356	275.	6399989,0298	5745990,1661
136.	6399716,9619	5744593,2743	206.	6399142,4740	5745232,4969	276.	6400049,2558	5745906,3219
137.	6399704,3674	5744579,8829	207.	6399126,1349	5745229,0879	277.	6400080,6992	5745862,1936
138.	6399691,7729	5744566,4915	208.	6399119,4954	5745227,7431	278.	6400096,6035	5745840,2254
139.	6399685,1932	5744559,6289	209.	6399112,8558	5745226,3982	279.	6400117,5971	5745810,9702
140.	6399678,6134	5744552,7663	210.	6399107,4765	5745224,8063	280.	6400122,6865	5745803,6831
141.	6399672,0467	5744546,1431	211.	6399073,1179	5745217,4591	281.	6400112,9016	5745796,7879
142.	6399665,4800	5744539,5200	212.	6399036,6924	5745209,6695	282.	6400127,7989	5745770,6854
143.	6399653,9600	5744528,1450	213.	6399033,6347	5745226,5579	283.	6400140,4139	5745778,3015
144.	6399642,0450	5744516,3850	214.	6399022,4019	5745223,8858	284.	6400149,5420	5745783,5417
145.	6399634,7750	5744509,1450	215.	6399011,4916	5745299,1927	285.	6400201,3235	5745812,7296
146.	6399627,9000	5744502,2900	216.	6399000,5813	5745374,4995	286.	6400238,1268	5745833,9218
147.	6399606,2505	5744483,0269	217.	6398998,6628	5745392,6140	287.	6400308,9512	5745874,3006
148.	6399584,6009	5744463,7637	218.	6398996,7442	5745410,7285	288.	6400332,0125	5745888,1512
149.	6399572,8470	5744453,9195	219.	6398995,0001	5745426,6462	289.	6400372,2134	5745911,3156
150.	6399561,0932	5744444,0752	220.	6398993,2560	5745442,5638	290.	6400412,4144	5745934,4800
151.	6399543,8012	5744430,2383	221.	6398992,5309	5745450,8985	291.	6400437,5812	5745948,9807
152.	6399526,5091	5744416,4014	222.	6398991,4042	5745459,5523	292.	6400462,7481	5745963,4814
153.	6399524,6573	5744427,7493	223.	6398990,2775	5745468,2062	293.	6400488,4072	5745978,2557
154.	6399515,9600	5744482,2400	224.	6398988,8351	5745472,4911	294.	6400514,0663	5745993,0299
155.	6399510,6800	5744514,3700	225.	6398950,7959	5745528,5385	295.	6400534,6172	5746005,1687
156.	6399509,8600	5744519,3000	226.	6398916,0062	5745579,7979	296.	6400533,6834	5746018,7302
157.	6399503,6896	5744556,2932	227.	6398900,1070	5745603,8594	297.	6400512,2555	5746027,3149

Lp.	WSPÓLRZĘDNA X	WSPÓLRZĘDNA Y	Lp.	WSPÓLRZĘDNA X	WSPÓLRZĘDNA Y	Lp.	WSPÓLRZĘDNA X	WSPÓLRZĘDNA Y
298.	6400490,8276	5746035,8995	368.	6399289,4100	5746905,9300	438.	6399954,8537	5747876,2194
299.	6400463,0962	5746048,0903	369.	6399296,1900	5746942,8200	439.	6399968,3943	5747865,4895
300.	6400435,3647	5746060,2810	370.	6399295,7100	5746966,3400	440.	6399979,6782	5747856,6700
301.	6400389,4969	5746080,1253	371.	6399296,9000	5746984,5300	441.	6399996,4300	5747843,7700
302.	6400343,6289	5746099,9693	372.	6399296,7250	5746992,4200	442.	6400007,5500	5747841,8200
303.	6400297,7555	5746119,8025	373.	6399296,5643	5747007,4079	443.	6400012,4200	5747843,1100
304.	6400252,0556	5746139,6471	374.	6399297,8036	5747024,3420	444.	6400019,9300	5747848,6100
305.	6400223,4702	5746151,8115	375.	6399299,4495	5747024,1405	445.	6400035,1100	5747859,7550
306.	6400194,8848	5746163,9759	376.	6399303,3345	5747023,1883	446.	6400050,2900	5747870,9000
307.	6400167,1314	5746175,9938	377.	6399307,4800	5747022,0700	447.	6400059,4800	5747877,6400
308.	6400139,3780	5746188,0116	378.	6399340,1328	5747013,2457	448.	6400078,1200	5747908,6300
309.	6400108,2015	5746202,8180	379.	6399367,6708	5747006,9888	449.	6400085,9826	5747925,9256
310.	6400095,0356	5746210,1549	380.	6399371,0516	5747006,0264	450.	6400093,8453	5747943,2212
311.	6400081,8698	5746217,4919	381.	6399371,7428	5747017,6857	451.	6400103,0924	5747963,8156
312.	6400069,0222	5746225,5636	382.	6399371,4162	5747020,1146	452.	6400105,7337	5747969,9688
313.	6400056,1746	5746233,6353	383.	6399370,3542	5747023,2682	453.	6400112,3396	5747984,4100
314.	6400048,8211	5746238,9608	384.	6399369,4134	5747026,0021	454.	6400115,0553	5747990,3468
315.	6400047,1904	5746240,1417	385.	6399356,9400	5747052,8800	455.	6400120,1976	5748001,3034
316.	6400041,4675	5746244,2862	386.	6399350,3000	5747067,0000	456.	6400125,3400	5748012,2600
317.	6400037,4160	5746247,2203	387.	6399341,4000	5747092,3400	457.	6400130,6700	5748023,6200
318.	6400030,4878	5746252,2375	388.	6399339,7700	5747098,6300	458.	6400136,0000	5748034,9800
319.	6400018,7570	5746261,6169	389.	6399334,6300	5747118,4200	459.	6400141,3350	5748046,3400
320.	6400007,0262	5746270,9962	390.	6399336,9600	5747135,8200	460.	6400146,6700	5748057,7000
321.	6399997,2251	5746279,8865	391.	6399339,2900	5747153,2200	461.	6400147,9198	5748060,3708
322.	6399987,4241	5746288,7769	392.	6399342,7000	5747178,1900	462.	6400152,4121	5748067,5827
323.	6399976,7519	5746299,5930	393.	6399346,1100	5747203,1600	463.	6400155,6545	5748072,1237
324.	6399966,0797	5746310,4090	394.	6399350,4850	5747240,0100	464.	6400162,0900	5748077,6700
325.	6399956,1723	5746321,8865	395.	6399354,8600	5747276,8600	465.	6400183,8200	5748096,4300
326.	6399941,8387	5746339,0349	396.	6399373,0500	5747303,2300	466.	6400205,9250	5748115,5050
327.	6399937,4124	5746344,7058	397.	6399376,2668	5747303,8625	467.	6400228,0300	5748134,5800
328.	6399932,6485	5746350,9676	398.	6399399,3115	5747298,9004	468.	6400238,1789	5748143,3375
329.	6399927,8846	5746357,2294	399.	6399422,3562	5747293,9383	469.	6400244,6907	5748148,9940
330.	6399918,1706	5746371,4907	400.	6399430,6901	5747317,5561	470.	6400269,5703	5748167,3623
331.	6399908,4566	5746385,7521	401.	6399444,2750	5747356,0334	471.	6400290,1342	5748182,5323
332.	6399897,1967	5746403,5871	402.	6399460,1200	5747381,9100	472.	6400311,5322	5748198,8374
333.	6399885,9369	5746421,4221	403.	6399440,1600	5747389,0600	473.	6400319,5201	5748195,8009
334.	6399850,6518	5746476,9863	404.	6399433,3900	5747391,4800	474.	6400347,4200	5748185,1000
335.	6399750,3640	5746635,4319	405.	6399422,6100	5747395,3400	475.	6400361,4600	5748179,7600
336.	6399743,3347	5746646,5356	406.	6399411,8300	5747399,2000	476.	6400387,7000	5748169,8000
337.	6399726,7681	5746672,6624	407.	6399401,3169	5747404,9228	477.	6400406,4000	5748162,7000
338.	6399710,2015	5746698,7892	408.	6399390,8037	5747410,6456	478.	6400425,0900	5748155,6000
339.	6399701,2122	5746712,9712	409.	6399377,8710	5747417,7808	479.	6400443,7900	5748148,4900
340.	6399648,0958	5746728,7217	410.	6399364,9384	5747424,9160	480.	6400462,4800	5748141,3900
341.	6399594,9795	5746744,4722	411.	6399393,8750	5747535,8022	481.	6400493,9400	5748129,4400
342.	6399582,2697	5746748,2411	412.	6399432,9439	5747677,6098	482.	6400498,6100	5748127,6700
343.	6399569,5600	5746752,0100	413.	6399434,0057	5747681,4113	483.	6400512,9800	5748122,1800
344.	6399552,8794	5746756,9621	414.	6399503,5467	5747753,0641	484.	6400518,1100	5748120,2600
345.	6399536,1988	5746761,9141	415.	6399509,0697	5747758,7544	485.	6400565,9591	5748102,0837
346.	6399520,3719	5746766,6224	416.	6399514,5928	5747764,4446	486.	6400613,8083	5748083,9073
347.	6399504,5449	5746771,3307	417.	6399553,1263	5747803,8313	487.	6400618,4259	5748082,0869
348.	6399485,3606	5746777,0376	418.	6399591,6598	5747843,2181	488.	6400623,2038	5748080,3337
349.	6399435,2543	5746791,9327	419.	6399549,1423	5747880,1863	489.	6400640,4655	5748078,6357
350.	6399385,1479	5746806,8278	420.	6399506,6248	5747917,1545	490.	6400662,7907	5748072,6694
351.	6399367,6977	5746782,2157	421.	6399510,0572	5747920,7973	491.	6400686,1200	5748066,4348
352.	6399350,2474	5746757,6037	422.	6399550,7456	5747962,5103	492.	6400709,4685	5748060,1950
353.	6399340,6863	5746745,9382	423.	6399591,4341	5748004,2234	493.	6400732,9229	5748053,9267
354.	6399331,1251	5746734,2727	424.	6399648,0468	5748062,0510	494.	6400756,2710	5748047,6867
355.	6399308,3962	5746710,9124	425.	6399708,3018	5748123,5991	495.	6400774,3758	5748042,8479
356.	6399285,6673	5746687,5522	426.	6399720,7347	5748110,9715	496.	6400763,9746	5748015,0737
357.	6399277,2890	5746698,8394	427.	6399733,1676	5748098,3440	497.	6400753,5734	5747987,2994
358.	6399275,1436	5746700,7893	428.	6399754,7100	5748076,4200	498.	6400744,2474	5747962,3963
359.	6399273,0174	5746702,8084	429.	6399765,2200	5748065,7700	499.	6400734,9215	5747937,4931
360.	6399218,2910	5746729,3968	430.	6399773,7573	5748057,2564	500.	6400732,0064	5747929,7088
361.	6399220,7000	5746731,0100	431.	6399808,3100	5748022,8240	501.	6400730,6032	5747925,9619
362.	6399254,6600	5746776,8300	432.	6399840,5700	5747990,6781	502.	6400707,1523	5747863,3409
363.	6399265,9600	5746814,0800	433.	6399879,3237	5747951,1356	503.	6400697,5825	5747837,7866
364.	6399277,2600	5746851,3300	434.	6399891,5940	5747938,5563	504.	6400688,0126	5747812,2322
365.	6399279,5200	5746861,0350	435.	6399910,7455	5747918,9226	505.	6400685,2027	5747804,7289
366.	6399281,7800	5746870,7400	436.	6399931,6933	5747897,4473	506.	6400675,2995	5747778,2845
367.	6399287,3100	5746894,5300	437.	6399945,1427	5747884,9905	507.	6400665,3964	5747751,8401

Lp.	WSPÓLRZĘDNA X	WSPÓLRZĘDNA Y
508.	6400684,4116	5747741,2827
509.	6400703,4269	5747730,7253
510.	6400729,6929	5747716,1297
511.	6400755,9589	5747701,5342
512.	6400805,4918	5747672,0293
513.	6400855,0247	5747642,5243
514.	6400866,1555	5747636,8116
515.	6400899,6154	5747619,9888
516.	6400914,1511	5747612,8345
517.	6400924,2229	5747609,0100
518.	6400934,2947	5747605,1854
519.	6400956,5536	5747597,2219
520.	6400977,8590	5747589,6090
521.	6400998,2657	5747582,6205
522.	6401017,9790	5747576,3129
523.	6401022,2785	5747574,9297
524.	6401027,1509	5747573,4138
525.	6401037,1134	5747570,1828
526.	6401036,7795	5747559,2380
527.	6401036,5781	5747555,3729
528.	6401036,0628	5747538,8802
529.	6401035,5473	5747522,3868
530.	6401035,1842	5747510,7712
531.	6401034,8066	5747502,8384
532.	6401034,4291	5747494,9055
533.	6401033,9507	5747483,3224
534.	6401033,6579	5747475,1307
535.	6401033,3652	5747466,9389
536.	6401033,0020	5747457,3486
537.	6401032,6388	5747447,7584
538.	6401031,7810	5747430,8475
539.	6401031,5171	5747419,7214
540.	6401038,6094	5747415,1037
541.	6401037,2522	5747372,7805
542.	6401036,1269	5747336,8834
543.	6401035,0578	5747304,2433
544.	6401033,9886	5747271,6032
545.	6401033,8595	5747266,5989
546.	6401033,6411	5747259,3424
547.	6401032,3500	5747203,9300
548.	6401025,5372	5747186,3013
549.	6400999,3785	5747123,9567
550.	6401001,2852	5747119,8065
551.	6401020,6376	5747113,6397
552.	6401029,7800	5747110,8100
553.	6401029,5689	5747108,5997
554.	6401000,6732	5747117,9063
555.	6400996,5384	5747119,2380
556.	6400990,7588	5747121,0994
557.	6400986,5079	5747111,1454
558.	6400990,8778	5747109,3678
559.	6401010,6829	5747102,8884
560.	6401022,7964	5747099,1516
561.	6401028,6584	5747097,0468
562.	6401034,5204	5747094,9421
563.	6401050,8086	5747090,5281
564.	6401072,5668	5747085,4392
565.	6401076,4358	5747084,4224
566.	6401121,0022	5747078,4724
567.	6401137,7316	5747076,0137
568.	6401136,3629	5747072,2542
569.	6401127,5018	5747047,9131
570.	6401118,6407	5747023,5720
571.	6401115,5973	5747013,2381
572.	6401112,5540	5747002,9042
573.	6401108,9502	5746995,4896
574.	6401104,4692	5746981,4248
575.	6401099,9882	5746967,3600
576.	6401095,3050	5746951,3488
577.	6401090,6218	5746935,3376

Lp.	WSPÓLRZĘDNA X	WSPÓLRZĘDNA Y
578.	6401090,3464	5746934,2886
579.	6401088,6511	5746927,5523
580.	6401087,9138	5746924,6430
581.	6401081,8511	5746900,7269
582.	6401075,0932	5746872,3709
583.	6401068,3353	5746844,0149
584.	6401065,6574	5746836,1302
585.	6401063,3413	5746823,4725
586.	6401060,9016	5746810,1237
587.	6401060,0697	5746805,2948
588.	6401059,9211	5746794,7410
589.	6401059,7725	5746784,1872
590.	6401057,8799	5746768,6106
591.	6401055,9872	5746753,0341
592.	6401055,2526	5746749,0614
593.	6401050,7819	5746729,1948
594.	6401046,3112	5746709,3283
595.	6401043,5076	5746697,9971
596.	6401040,7041	5746686,6659
597.	6401036,0858	5746665,9475
598.	6401033,7510	5746657,9303
599.	6401025,2245	5746631,0785
600.	6401020,2758	5746632,1161
601.	6400996,0209	5746637,0961
602.	6400988,4836	5746638,5235
603.	6400981,8214	5746640,2053
604.	6400975,1592	5746641,8870
605.	6400966,0805	5746644,3631
606.	6400957,0018	5746646,8393
607.	6400953,8292	5746647,8674
608.	6400936,0488	5746653,7434
609.	6400926,1445	5746657,0251
610.	6400914,9635	5746662,1707
611.	6400900,1880	5746669,0096
612.	6400896,7391	5746670,6059
613.	6400888,5806	5746674,5876
614.	6400880,4221	5746678,5692
615.	6400873,4158	5746682,3323
616.	6400866,4095	5746686,0954
617.	6400863,8978	5746687,4445
618.	6400856,2869	5746655,3560
619.	6400848,6759	5746623,2675
620.	6400844,5421	5746607,4092
621.	6400841,9014	5746597,5545
622.	6400834,6242	5746568,1512
623.	6400827,3471	5746538,7479
624.	6400822,4097	5746519,4385
625.	6400821,1847	5746514,4932
626.	6400817,9052	5746500,2870
627.	6400826,5509	5746496,3196
628.	6400847,7051	5746486,6122
629.	6400852,8220	5746484,5272
630.	6400857,9373	5746482,4443
631.	6400856,0519	5746477,8311
632.	6400840,3519	5746455,6351
633.	6400828,0855	5746436,1111
634.	6400794,7787	5746373,8926
635.	6400761,4720	5746311,6741
636.	6400760,2897	5746309,3584
637.	6400758,9256	5746306,6867
638.	6400753,1694	5746309,4426
639.	6400741,8704	5746314,5524
640.	6400713,3041	5746327,7061
641.	6400684,7379	5746340,8598
642.	6400662,1539	5746352,0249
643.	6400639,5700	5746363,1900
644.	6400639,5100	5746362,9800
645.	6400633,3368	5746347,4185
646.	6400622,4661	5746320,1754
647.	6400599,0882	5746329,0445

Lp.	WSPÓLRZĘDNA X	WSPÓLRZĘDNA Y
648.	6400595,7804	5746320,4514
649.	6400591,3387	5746308,9276
650.	6400586,9178	5746297,4435
651.	6400582,7280	5746286,5653
652.	6400579,8507	5746279,0946
653.	6400576,9735	5746271,6238
654.	6400572,5107	5746260,0402
655.	6400570,5364	5746254,9040
656.	6400568,5620	5746249,7678
657.	6400565,9489	5746241,9671
658.	6400563,3358	5746234,1664
659.	6400554,4053	5746207,4479
660.	6400553,1147	5746203,6098
661.	6400551,8464	5746199,6073
662.	6400550,9698	5746197,3562
663.	6400547,4990	5746186,9751
664.	6400542,3432	5746174,4387
665.	6400537,1873	5746161,9023
666.	6400532,4630	5746147,6470
667.	6400527,7386	5746133,3917
668.	6400527,5381	5746131,9105
669.	6400527,3376	5746130,4292
670.	6400527,3208	5746129,2207
671.	6400546,7270	5746120,0756
672.	6400586,9086	5746101,1710
673.	6400646,5586	5746073,2746
674.	6400652,1252	5746073,9309
675.	6400680,5849	5746090,3251
676.	6400709,0445	5746106,7193
677.	6400717,2316	5746111,4961
678.	6400733,5035	5746116,7129
679.	6400753,0492	5746116,7969
680.	6400753,6092	5746113,1352
681.	6400772,1048	5746123,8992
682.	6400782,7322	5746130,0874
683.	6400784,2385	5746130,9504
684.	6400797,8382	5746138,9280
685.	6400805,6034	5746143,4800
686.	6400819,5367	5746151,0913
687.	6400836,2568	5746160,6418
688.	6400836,7643	5746161,0428
689.	6400842,8601	5746164,5234
690.	6400847,6013	5746167,2383
691.	6400877,5670	5746184,4795
692.	6400912,3550	5746204,5288
693.	6400916,8703	5746206,8689
694.	6400921,3856	5746209,2091
695.	6400923,4146	5746210,3450
696.	6400929,4438	5746214,5837
697.	6400959,5396	5746232,3092
698.	6400963,1906	5746234,4655
699.	6400980,1348	5746244,4454
700.	6400997,0790	5746254,4253
701.	6401006,7777	5746260,2395
702.	6401018,5365	5746267,2851
703.	6401030,2952	5746274,3306
704.	6401032,5607	5746275,6800
705.	6401042,5639	5746281,6706
706.	6401058,7819	5746290,5292
707.	6401097,1017	5746313,2505
708.	6401103,1017	5746312,7986
709.	6401129,8122	5746310,7873
710.	6401136,6492	5746310,2726
711.	6401151,0208	5746309,1905
712.	6401154,0606	5746308,9616

g) Podstrefa C7: Zgodnie z załącznikiem nr 1 do uchwały, punkty granic są następujące:

Lp.	WSPÓLRZĘDNA X	WSPÓLRZĘDNA Y	Lp.	WSPÓLRZĘDNA X	WSPÓLRZĘDNA Y	Lp.	WSPÓLRZĘDNA X	WSPÓLRZĘDNA Y
1.	6402156,6565	5742991,8598	68.	6401159,1241	5743709,1185	135.	6401444,1892	5744285,2012
2.	6402159,6098	5743049,3967	69.	6401137,5924	5743721,0843	136.	6401437,2599	5744280,3640
3.	6402149,0671	5743051,4975	70.	6401073,2915	5743953,6884	137.	6401451,4687	5744269,0793
4.	6402145,8755	5743071,8942	71.	6401059,2758	5743968,4061	138.	6401351,8143	5744186,0912
5.	6402105,7183	5743061,2356	72.	6401193,5383	5744079,8927	139.	6401344,0341	5744192,2507
6.	6402102,0196	5743076,3206	73.	6401336,2538	5744198,4102	140.	6401336,2538	5744198,4102
7.	6402098,3209	5743091,4055	74.	6401344,0341	5744192,2507	141.	6401241,0805	5744272,5865
8.	6402095,7865	5743101,6257	75.	6401351,8143	5744186,0912	142.	6401218,2220	5744289,0993
9.	6402093,9450	5743109,1522	76.	6401451,4687	5744269,0793	143.	6401213,5310	5744296,2877
10.	6402092,1428	5743116,5180	77.	6401437,2599	5744280,3640	144.	6401188,7763	5744314,1657
11.	6402090,3407	5743123,8837	78.	6401444,1892	5744285,2012	145.	6401125,6014	5744384,8404
12.	6402090,1030	5743124,8554	79.	6401448,5648	5744279,3797	146.	6400848,9773	5744623,8515
13.	6402087,8298	5743134,3834	80.	6401461,6727	5744271,2538	147.	6400866,2295	5744650,3957
14.	6402085,5566	5743143,9115	81.	6401474,1355	5744262,2918	148.	6400887,5436	5744678,8872
15.	6402083,8435	5743152,1700	82.	6401518,0116	5744230,7278	149.	6400908,8577	5744707,3788
16.	6402082,1305	5743160,4284	83.	6401544,2805	5744211,8162	150.	6400902,6882	5744710,8644
17.	6402081,3906	5743163,5340	84.	6401559,1125	5744200,6431	151.	6400916,7575	5744717,4705
18.	6402078,4611	5743176,5577	85.	6401566,7400	5744194,9053	152.	6401044,7507	5744971,7371
19.	6402076,7374	5743184,3649	86.	6401572,5641	5744190,5178	153.	6401098,1415	5745077,1831
20.	6402075,0137	5743192,1722	87.	6401613,2912	5744159,8071	154.	6401111,7409	5745144,5175
21.	6402072,7299	5743202,2489	88.	6401654,0183	5744129,0964	155.	6401125,9311	5745266,4647
22.	6402069,0777	5743218,3616	89.	6401709,7963	5744087,7986	156.	6401132,0083	5745268,1382
23.	6402064,1460	5743240,1183	90.	6401766,7619	5744054,9227	157.	6401142,8659	5745271,3614
24.	6402061,5993	5743251,3516	91.	6401781,2000	5744046,5900	158.	6401144,0358	5745267,5272
25.	6402059,0525	5743262,5849	92.	6401809,2918	5744029,9923	159.	6401176,6211	5745167,7251
26.	6402056,2756	5743273,8574	93.	6401861,5300	5744128,8400	160.	6401205,1411	5745136,5494
27.	6402053,4987	5743285,1299	94.	6401863,1600	5744127,8500	161.	6401248,4380	5745089,3248
28.	6402049,4870	5743296,1805	95.	6401859,8100	5744153,2600	162.	6401299,8859	5745033,2094
29.	6402045,4753	5743307,2311	96.	6401787,6400	5744197,7750	163.	6401304,3082	5745028,5315
30.	6402041,9563	5743318,1903	97.	6401715,4700	5744242,2900	164.	6401379,8874	5745089,2364
31.	6402038,4372	5743329,1495	98.	6401739,3700	5744286,0834	165.	6401386,8842	5745089,2385
32.	6402031,1697	5743351,7757	99.	6401757,4100	5744319,0000	166.	6401533,9256	5745089,1320
33.	6402027,6328	5743364,4066	100.	6401761,0655	5744325,9252	167.	6401544,2252	5745089,1247
34.	6402024,6289	5743375,0982	101.	6401801,8373	5744324,5321	168.	6401609,1783	5745164,8961
35.	6402021,5189	5743386,1636	102.	6401847,3783	5744322,4324	169.	6401581,4260	5745187,7597
36.	6402018,4090	5743397,2291	103.	6401870,5200	5744321,3600	170.	6401559,5022	5745206,0189
37.	6402017,4948	5743400,4811	104.	6401957,9800	5744312,1407	171.	6401542,8316	5745240,4819
38.	6402014,7832	5743409,9224	105.	6401958,7100	5744316,8800	172.	6401539,4608	5745247,4651
39.	6402012,0716	5743419,3636	106.	6401961,4652	5744315,2200	173.	6401546,5278	5745248,1957
40.	6402009,4917	5743428,6042	107.	6401963,9000	5744330,6300	174.	6401654,0270	5745261,2563
41.	6402007,5985	5743435,4546	108.	6401969,5900	5744366,7000	175.	6401658,6100	5745261,8000
42.	6402004,9247	5743445,1306	109.	6401975,2800	5744402,7700	176.	6401660,4756	5745262,0181
43.	6402003,2850	5743450,8956	110.	6401978,4498	5744420,1871	177.	6401668,6307	5745266,3394
44.	6401974,5298	5743444,3039	111.	6401981,6195	5744437,6042	178.	6401690,3260	5745270,2408
45.	6401954,8600	5743440,8200	112.	6401987,1062	5744466,8264	179.	6401695,0754	5745269,7008
46.	6401951,8559	5743440,4233	113.	6401985,2942	5744467,2185	180.	6401697,8406	5745265,9247
47.	6401904,4687	5743434,8778	114.	6401967,5158	5744471,0636	181.	6401710,4321	5745271,7770
48.	6401857,0816	5743429,3323	115.	6401901,5461	5744511,9333	182.	6401725,7063	5745252,1919
49.	6401834,8636	5743427,6973	116.	6401839,1045	5744550,4676	183.	6401740,9805	5745232,6068
50.	6401812,6457	5743426,0623	117.	6401832,2165	5744530,4047	184.	6401766,2649	5745196,4386
51.	6401808,8492	5743425,9026	118.	6401819,0080	5744486,5520	185.	6401791,5492	5745160,2703
52.	6401761,2422	5743423,8981	119.	6401805,7994	5744442,6993	186.	6401806,2200	5745137,4800
53.	6401753,4909	5743423,5717	120.	6401760,2791	5744364,0555	187.	6401813,2950	5745128,2500
54.	6401754,3541	5743385,4722	121.	6401738,2993	5744326,1101	188.	6401820,3700	5745119,0200
55.	6401755,6871	5743334,6129	122.	6401732,5979	5744326,1640	189.	6401841,0615	5745091,3190
56.	6401672,7713	5743367,3627	123.	6401726,8963	5744326,2079	190.	6401861,7531	5745063,6180
57.	6401534,3056	5743466,1888	124.	6401646,8149	5744326,8882	191.	6401863,0422	5745061,9039
58.	6401532,5156	5743463,7603	125.	6401588,3395	5744327,3946	192.	6401884,2384	5745033,0493
59.	6401528,7033	5743467,1088	126.	6401579,6050	5744332,8462	193.	6401905,4346	5745004,1947
60.	6401445,3031	5743540,3621	127.	6401553,5183	5744349,0286	194.	6401914,8533	5744991,2538
61.	6401415,6459	5743566,4062	128.	6401548,9188	5744369,5419	195.	6401924,2720	5744978,3129
62.	6401358,2681	5743616,7905	129.	6401531,3897	5744344,4002	196.	6401936,0857	5744963,8235
63.	6401354,4915	5743620,1067	130.	6401513,8606	5744319,2586	197.	6401947,8995	5744949,3341
64.	6401353,2554	5743628,9858	131.	6401493,9981	5744290,7752	198.	6401905,2849	5744945,3795
65.	6401347,6774	5743635,4237	132.	6401474,1355	5744262,2918	199.	6401954,6703	5744941,4249
66.	6401275,7320	5743655,3833	133.	6401461,6727	5744271,2538	200.	6401930,9551	5744916,9482
67.	6401235,3757	5743666,5238	134.	6401448,5648	5744279,3797	201.	6401951,9701	5744897,8882

Lp.	WSPÓLRZĘDNA X	WSPÓLRZĘDNA Y	Lp.	WSPÓLRZĘDNA X	WSPÓLRZĘDNA Y	Lp.	WSPÓLRZĘDNA X	WSPÓLRZĘDNA Y
202.	6401950,0124	5744895,8813	252.	6402369,6346	5744289,2487	302.	6403058,8786	5743317,2326
203.	6402004,8356	5744818,2557	253.	6402376,0962	5744280,0943	303.	6403061,1800	5743313,5500
204.	6402047,8495	5744758,8666	254.	6402379,2469	5744275,6304	304.	6403005,3850	5743275,6700
205.	6402058,7200	5744742,7300	255.	6402392,5842	5744256,7343	305.	6402956,6600	5743242,5900
206.	6402071,8600	5744723,2400	256.	6402409,0722	5744233,3742	306.	6402981,7800	5743220,3700
207.	6402077,9700	5744714,3200	257.	6402417,7600	5744221,1000	307.	6402992,0700	5743211,2700
208.	6402075,3500	5744711,1000	258.	6402424,2300	5744225,6300	308.	6402972,8100	5743207,9700
209.	6402071,1400	5744706,3500	259.	6402474,3300	5744152,7400	309.	6402964,1800	5743214,4200
210.	6402067,3600	5744702,0800	260.	6402505,5250	5744108,9900	310.	6402865,5200	5743288,2200
211.	6402043,6400	5744653,4500	261.	6402536,7200	5744065,2400	311.	6402828,2485	5743317,2987
212.	6402042,2700	5744649,7300	262.	6402564,4480	5744026,1297	312.	6402791,4051	5743346,5428
213.	6402030,4400	5744621,5800	263.	6402566,5800	5744019,2900	313.	6402704,5862	5743296,4901
214.	6402007,9500	5744560,5000	264.	6402579,5707	5743977,4905	314.	6402682,9141	5743332,3876
215.	6402004,4200	5744545,4100	265.	6402594,1700	5743983,9600	315.	6402649,3826	5743387,9499
216.	6401999,8600	5744526,0600	266.	6402614,1774	5743956,2061	316.	6402640,4757	5743406,1267
217.	6402006,6600	5744525,3500	267.	6402634,1847	5743928,4522	317.	6402623,2476	5743397,4659
218.	6402004,7552	5744517,9845	268.	6402658,5058	5743893,6397	318.	6402575,1947	5743373,0076
219.	6402002,8504	5744510,6190	269.	6402682,8269	5743858,8272	319.	6402536,7801	5743388,2821
220.	6402006,8849	5744509,6709	270.	6402695,8834	5743840,4636	320.	6402530,3759	5743385,4488
221.	6402019,1378	5744506,7916	271.	6402708,9400	5743822,1000	321.	6402505,3089	5743374,3574
222.	6402023,8214	5744507,4789	272.	6402715,3600	5743812,9000	322.	6402481,8893	5743363,9941
223.	6402026,7913	5744507,9147	273.	6402725,3800	5743798,5200	323.	6402458,6075	5743353,6920
224.	6402036,7066	5744509,3947	274.	6402726,4768	5743796,6925	324.	6402450,5208	5743350,1138
225.	6402039,4595	5744509,9742	275.	6402740,8700	5743775,7500	325.	6402452,9940	5743341,7347
226.	6402062,1099	5744513,3614	276.	6402739,7700	5743773,5100	326.	6402416,6100	5743329,9500
227.	6402089,7862	5744517,5067	277.	6402753,0724	5743754,7070	327.	6402419,9138	5743321,8900
228.	6402111,8094	5744520,8042	278.	6402750,0200	5743753,4200	328.	6402420,4200	5743320,6400
229.	6402117,6100	5744521,6600	279.	6402763,7336	5743734,0498	329.	6402422,2600	5743316,1400
230.	6402132,6481	5744524,3296	280.	6402778,9324	5743712,9254	330.	6402424,2400	5743311,3200
231.	6402137,0252	5744499,6735	281.	6402783,2300	5743714,8200	331.	6402431,0300	5743294,7200
232.	6402139,5200	5744485,6200	282.	6402821,0600	5743660,7200	332.	6402481,4800	5743169,2734
233.	6402141,3085	5744488,2803	283.	6402825,0400	5743650,1900	333.	6402483,7177	5743164,0100
234.	6402219,0212	5744504,1876	284.	6402840,9500	5743608,0800	334.	6402467,5900	5743165,6900
235.	6402219,5693	5744504,2998	285.	6402852,0742	5743613,2172	335.	6402475,8950	5743145,1500
236.	6402226,2092	5744493,8947	286.	6402889,4104	5743557,3138	336.	6402485,4700	5743120,6668
237.	6402231,7730	5744485,8428	287.	6402913,1998	5743525,0566	337.	6402511,5600	5743054,9700
238.	6402245,3702	5744466,1645	288.	6402936,9893	5743492,7994	338.	6402448,9829	5743041,2897
239.	6402246,7611	5744464,1514	289.	6402928,9847	5743486,0965	339.	6402440,1062	5743039,4786
240.	6402260,2102	5744444,5077	290.	6402946,0194	5743480,6684	340.	6402429,7010	5743037,3553
241.	6402271,9400	5744428,4400	291.	6402948,7041	5743475,6044	341.	6402419,5506	5743035,2838
242.	6402278,5250	5744418,9150	292.	6402958,2689	5743457,5630	342.	6402409,9586	5743033,3261
243.	6402285,1100	5744409,3900	293.	6402959,3681	5743455,4898	343.	6402399,5631	5743031,2040
244.	6402286,6400	5744407,1700	294.	6402984,4293	5743419,9899	344.	6402393,2100	5743052,6200
245.	6402295,9119	5744394,0907	295.	6402995,2600	5743404,9800	345.	6402292,5200	5743019,7000
246.	6402305,8900	5744379,9900	296.	6403005,8400	5743389,8800	346.	6402156,6565	5742991,8598
247.	6402312,1007	5744371,2301	297.	6403010,9435	5743384,9527			
248.	6402315,0278	5744366,6087	298.	6403017,5637	5743375,5998			
249.	6402335,7569	5744337,2426	299.	6403028,3108	5743360,4167			
250.	6402351,2593	5744315,2811	300.	6403038,8790	5743345,4865			
251.	6402360,4326	5744302,2854	301.	6403049,5281	5743330,4422			

h) Podstrefa C8: Zgodnie z załącznikiem nr 1 do uchwały, punkty granic są następujące:

Lp.	WSPÓLRZĘDNA X	WSPÓLRZĘDNA Y	Lp.	WSPÓLRZĘDNA X	WSPÓLRZĘDNA Y	Lp.	WSPÓLRZĘDNA X	WSPÓLRZĘDNA Y
1.	6402691,0633	5746169,6114	16.	6402743,1662	5746586,0907	31.	6402948,9105	5746645,8147
2.	6402673,1200	5746178,3100	17.	6402761,4664	5746591,0161	32.	6402951,8255	5746646,6860
3.	6402663,0100	5746178,4900	18.	6402777,3150	5746595,5490	33.	6402967,1967	5746651,1684
4.	6402662,0917	5746335,6278	19.	6402786,5969	5746598,2109	34.	6402969,7623	5746639,1179
5.	6402661,1734	5746492,7656	20.	6402794,8189	5746600,7508	35.	6402971,7194	5746630,1003
6.	6402661,1173	5746502,3677	21.	6402803,3994	5746603,2769	36.	6402973,9171	5746620,1258
7.	6402666,1322	5746503,1829	22.	6402810,5380	5746605,3480	37.	6402976,0460	5746607,6699
8.	6402669,7191	5746504,1664	23.	6402825,9305	5746609,8499	38.	6402978,1750	5746595,2140
9.	6402671,2305	5746504,4189	24.	6402841,2364	5746614,3266	39.	6402979,5755	5746587,0204
10.	6402671,3782	5746512,6145	25.	6402856,6288	5746618,8286	40.	6402977,9256	5746586,5204
11.	6402667,5583	5746529,1776	26.	6402871,6565	5746623,2238	41.	6402979,8030	5746576,4623
12.	6402663,2886	5746547,6913	27.	6402884,1713	5746627,3642	42.	6402981,2886	5746567,8588
13.	6402658,8602	5746567,1738	28.	6402902,3367	5746632,1961	43.	6402984,9576	5746546,9535
14.	6402706,2267	5746577,2298	29.	6402917,7684	5746636,7086	44.	6402988,6265	5746526,0483
15.	6402724,7130	5746581,2543	30.	6402933,1426	5746641,2041	45.	6402992,0977	5746506,3614

Lp.	WSPÓLRZĘDNA X	WSPÓLRZĘDNA Y	Lp.	WSPÓLRZĘDNA X	WSPÓLRZĘDNA Y	Lp.	WSPÓLRZĘDNA X	WSPÓLRZĘDNA Y
46.	6402995,5774	5746486,6254	56.	6403029,4198	5746294,6570	66.	6402916,7096	5746218,4920
47.	6402999,0484	5746466,9388	57.	6403032,8956	5746274,9386	67.	6402893,9490	5746210,8900
48.	6403002,5245	5746447,2228	58.	6403036,0590	5746256,9929	68.	6402846,8925	5746195,9022
49.	6403005,9953	5746427,5365	59.	6403021,3023	5746252,2215	69.	6402820,6398	5746187,4539
50.	6403009,4608	5746407,8798	60.	6403006,5457	5746247,4500	70.	6402807,0366	5746183,0373
51.	6403012,8481	5746388,6658	61.	6402990,6452	5746243,1429	71.	6402807,1886	5746183,9012
52.	6403016,2250	5746369,5104	62.	6402971,8724	5746237,0074	72.	6402801,9478	5746182,5613
53.	6403019,3553	5746351,7523	63.	6402953,0995	5746230,8719	73.	6402751,8879	5746176,5057
54.	6403022,4753	5746334,0531	64.	6402950,8070	5746230,1496	74.	6402701,8280	5746170,4502
55.	6403025,9458	5746314,3651	65.	6402933,7900	5746224,2700	75.	6402691,0633	5746169,6114

i) Podstrefa C9: Zgodnie z załącznikiem nr 1 do uchwały, punkty granic są następujące:

Lp.	WSPÓLRZĘDNA X	WSPÓLRZĘDNA Y	Lp.	WSPÓLRZĘDNA X	WSPÓLRZĘDNA Y	Lp.	WSPÓLRZĘDNA X	WSPÓLRZĘDNA Y
1.	6404504,7851	5746755,5337	56.	6403925,4221	5746061,7876	111.	6403378,4194	5745806,2773
2.	6404503,2577	5746728,9561	57.	6403926,2048	5746061,9493	112.	6403315,9019	5745775,5270
3.	6404501,1345	5746692,0104	58.	6403930,7764	5746039,8629	113.	6403256,5262	5745746,3448
4.	6404496,9863	5746665,3288	59.	6403935,3479	5746017,7764	114.	6403250,5539	5745743,4098
5.	6404492,8381	5746638,6473	60.	6403938,1942	5746003,1399	115.	6403245,4705	5745740,1773
6.	6404491,3936	5746603,8722	61.	6403917,9514	5745995,8461	116.	6403233,6339	5745732,6505
7.	6404489,9921	5746570,2940	62.	6403891,8755	5745986,4623	117.	6403233,4930	5745729,3959
8.	6404489,9491	5746569,0971	63.	6403882,1132	5745982,9487	118.	6403226,8172	5745733,6789
9.	6404496,7287	5746541,6749	64.	6403883,1526	5745970,5574	119.	6403224,2061	5745735,3470
10.	6404500,4830	5746526,4892	65.	6403880,0067	5745970,2952	120.	6403219,4957	5745733,2001
11.	6404494,6602	5746533,5431	66.	6403877,5903	5745967,2390	121.	6403217,9765	5745740,4923
12.	6404487,9106	5746541,7196	67.	6403881,1342	5745923,4116	122.	6403210,2200	5745778,1700
13.	6404475,3382	5746556,9500	68.	6403886,6813	5745853,9557	123.	6403202,3300	5745816,4900
14.	6404467,1801	5746542,9631	69.	6403892,7481	5745777,9548	124.	6403193,4447	5745859,0985
15.	6404466,1957	5746540,5799	70.	6403897,4605	5745718,8525	125.	6403207,2064	5745864,1893
16.	6404457,3699	5746519,0122	71.	6403895,6224	5745718,4365	126.	6403253,6667	5745881,3763
17.	6404452,3235	5746506,6791	72.	6403896,7347	5745713,7763	127.	6403293,2507	5745896,0150
18.	6404449,1096	5746498,8345	73.	6403896,6154	5745708,1930	128.	6403290,5582	5745902,5166
19.	6404441,2298	5746482,4964	74.	6403896,3383	5745695,1927	129.	6403318,0839	5745912,8627
20.	6404433,3501	5746466,1584	75.	6403896,0641	5745682,3083	130.	6403345,6096	5745923,2088
21.	6404425,4704	5746449,8204	76.	6403895,7899	5745669,4238	131.	6403342,2815	5745932,0694
22.	6404417,5907	5746433,4823	77.	6403902,4171	5745427,0526	132.	6403356,6092	5745937,4374
23.	6404404,6479	5746411,4590	78.	6403867,5553	5745441,5155	133.	6403361,0543	5745939,0757
24.	6404391,7051	5746389,4356	79.	6403832,6934	5745455,9784	134.	6403364,3087	5745930,3589
25.	6404378,7623	5746367,4123	80.	6403797,8315	5745470,4413	135.	6403397,0851	5745942,5572
26.	6404365,8195	5746345,3889	81.	6403762,9696	5745484,9043	136.	6403429,8615	5745954,7556
27.	6404361,8070	5746345,3519	82.	6403728,0631	5745499,3725	137.	6403434,2534	5745956,3965
28.	6404341,2136	5746345,2550	83.	6403693,1566	5745513,8406	138.	6403460,8523	5745966,2945
29.	6404321,1932	5746345,1991	84.	6403658,2500	5745528,3088	139.	6403457,1589	5745976,1581
30.	6404301,6629	5746344,4914	85.	6403623,3435	5745542,7770	140.	6403476,1041	5745984,3395
31.	6404281,3245	5746342,5513	86.	6403622,3429	5745546,4949	141.	6403481,1485	5745971,3221
32.	6404276,3493	5746342,0767	87.	6403606,9725	5745552,5111	142.	6403486,4611	5745973,5462
33.	6404261,3842	5746340,6492	88.	6403549,2858	5745575,0852	143.	6403516,7469	5745986,1130
34.	6404241,4341	5746338,7460	89.	6403491,5992	5745597,6593	144.	6403547,0326	5745998,6797
35.	6404221,5041	5746336,8447	90.	6403487,6963	5745599,2409	145.	6403612,0879	5746025,8315
36.	6404201,5642	5746334,9424	91.	6403486,3105	5745599,9987	146.	6403605,4552	5746043,6128
37.	6404181,6443	5746333,0422	92.	6403484,9246	5745600,7565	147.	6403598,8226	5746061,3942
38.	6404171,5551	5746332,0797	93.	6403468,9292	5745607,5348	148.	6403592,1900	5746079,1756
39.	6404163,5852	5746331,3195	94.	6403452,1495	5745614,4563	149.	6403585,5574	5746096,9570
40.	6404144,1227	5746326,1285	95.	6403446,5359	5745616,8051	150.	6403617,3525	5746109,0176
41.	6404118,7931	5746319,3726	96.	6403438,2933	5745620,2538	151.	6403649,1476	5746121,0781
42.	6404108,2642	5746316,5546	97.	6403426,2621	5745625,4132	152.	6403638,9803	5746147,7387
43.	6404060,1948	5746303,9352	98.	6403414,2309	5745630,5727	153.	6403646,0169	5746150,1564
44.	6404039,3451	5746298,3729	99.	6403412,7907	5745637,4662	154.	6403653,0536	5746152,5741
45.	6404018,4754	5746292,8010	100.	6403411,3505	5745644,3596	155.	6403648,2887	5746165,1746
46.	6404002,7125	5746288,5867	101.	6403409,9795	5745650,9367	156.	6403640,1648	5746186,6800
47.	6403997,0950	5746287,1986	102.	6403401,6386	5745654,3605	157.	6403638,5802	5746190,8704
48.	6404031,5968	5746253,1242	103.	6403353,5783	5745674,1462	158.	6403637,0815	5746194,8293
49.	6404053,4747	5746231,7254	104.	6403332,9459	5745679,0037	159.	6403632,1853	5746207,7836
50.	6404098,2669	5746187,6180	105.	6403392,8239	5745681,2868	160.	6403627,2890	5746220,7380
51.	6404118,2900	5746167,6340	106.	6403419,7952	5745683,2151	161.	6403623,0470	5746231,9650
52.	6404072,2827	5746160,5769	107.	6403418,2937	5745688,1118	162.	6403618,8051	5746243,1921
53.	6403972,8575	5746138,7594	108.	6403407,3456	5745723,8149	163.	6403615,9806	5746250,6719
54.	6403913,7595	5746125,7908	109.	6403402,3801	5745740,0060	164.	6403613,1561	5746258,1517
55.	6403918,7581	5746095,6420	110.	6403381,5612	5745807,8453	165.	6403610,3222	5746265,6567

Lp.	WSPÓLRZĘDNA X	WSPÓLRZĘDNA Y
166.	6403603,8870	5746278,2440
167.	6403597,0035	5746292,0300
168.	6403592,6996	5746300,6427
169.	6403587,3098	5746311,4214
170.	6403581,9200	5746322,2000
171.	6403571,1500	5746343,7600
172.	6403567,0625	5746351,9391
173.	6403562,9750	5746360,1183
174.	6403560,9200	5746365,5400
175.	6403552,9284	5746386,7068
176.	6403592,9000	5746402,4500
177.	6403595,6900	5746403,5500
178.	6403626,8400	5746415,8200
179.	6403658,0300	5746428,1000
180.	6403660,8200	5746429,2000
181.	6403692,0200	5746441,4800
182.	6403723,2000	5746453,7600
183.	6403725,9900	5746454,8600
184.	6403759,7500	5746468,1600
185.	6403793,9710	5746481,6408
186.	6403795,8452	5746482,3870
187.	6403806,1530	5746486,4511
188.	6403831,7900	5746496,5400
189.	6403848,8460	5746503,2623
190.	6403848,4707	5746504,2652
191.	6403835,6168	5746510,2197
192.	6403858,4900	5746518,5100
193.	6403869,4685	5746521,5855
194.	6403863,1258	5746507,8648
195.	6403887,2075	5746515,0323
196.	6403892,9518	5746516,7498
197.	6403888,8224	5746527,0069
198.	6403886,0516	5746543,2460
199.	6403881,0108	5746558,9620
200.	6403871,9778	5746566,5699

Lp.	WSPÓLRZĘDNA X	WSPÓLRZĘDNA Y
201.	6403863,6627	5746573,5712
202.	6403862,6888	5746598,1275
203.	6403862,3011	5746607,8880
204.	6403861,9134	5746617,6484
205.	6403856,8140	5746669,9122
206.	6403851,7147	5746722,1761
207.	6403846,7756	5746757,8429
208.	6403841,8364	5746793,5097
209.	6403836,9021	5746810,3148
210.	6403834,0447	5746820,0467
211.	6403831,1619	5746829,8651
212.	6403827,7803	5746841,3825
213.	6403824,3988	5746852,9002
214.	6403821,0172	5746864,4181
215.	6403816,2353	5746880,7062
216.	6403815,3562	5746883,7007
217.	6403821,3200	5746886,2600
218.	6403817,8700	5746895,8000
219.	6403789,4100	5746973,0500
220.	6403760,9500	5747050,3000
221.	6403772,5500	5747076,5700
222.	6403811,4416	5747091,7461
223.	6403845,8052	5747104,8586
224.	6403850,4779	5747106,6416
225.	6403880,4535	5747117,9203
226.	6403896,9999	5747123,9712
227.	6403904,4931	5747126,7158
228.	6403928,2500	5747135,5600
229.	6403928,7050	5747134,1850
230.	6403933,8600	5747118,6775
231.	6403947,9600	5747076,2800
232.	6403954,4800	5747056,6800
233.	6403972,6890	5747001,9058
234.	6403990,8981	5746947,1315
235.	6404010,9808	5746952,2539

Lp.	WSPÓLRZĘDNA X	WSPÓLRZĘDNA Y
236.	6404031,0636	5746957,3762
237.	6404060,4531	5746964,9061
238.	6404064,4537	5746966,0052
239.	6404089,8427	5746972,4361
240.	6404116,1254	5746979,0698
241.	6404142,4081	5746985,7035
242.	6404153,7987	5746988,8312
243.	6404165,1894	5746991,9588
244.	6404187,7151	5746998,1397
245.	6404208,6981	5747003,7026
246.	6404229,6812	5747009,2655
247.	6404237,5537	5747011,3304
248.	6404245,4263	5747013,3952
249.	6404267,0287	5747019,1859
250.	6404288,6311	5747024,9766
251.	6404331,8359	5747036,5580
252.	6404354,6499	5747042,3266
253.	6404392,7950	5747051,9733
254.	6404432,8549	5747061,9815
255.	6404461,2377	5747068,2693
256.	6404489,6204	5747074,5571
257.	6404507,0407	5747078,4067
258.	6404524,4610	5747082,2563
259.	6404522,0900	5747072,3100
260.	6404528,2200	5746987,5400
261.	6404534,3539	5746988,2845
262.	6404533,5317	5746958,3538
263.	6404523,6293	5746890,6435
264.	6404513,7269	5746822,9333
265.	6404509,5539	5746794,4175
266.	6404505,3810	5746765,9018
267.	6404504,7851	5746755,5337

j) **Podstrefa C10:** Zgodnie z załącznikiem nr 1 do uchwały, punkty granic są następujące:

Lp.	WSPÓLRZĘDNA X	WSPÓLRZĘDNA Y
1.	6402895,4252	5745189,7299
2.	6402884,1552	5745199,1472
3.	6402869,1403	5745211,6937
4.	6402868,5307	5745212,2031
5.	6402843,3521	5745235,1129
6.	6402835,2232	5745239,5371
7.	6402809,6185	5745260,8163
8.	6402784,0139	5745282,0955
9.	6402770,8608	5745292,7940
10.	6402757,7078	5745303,4925
11.	6402751,9172	5745308,2018
12.	6402736,1648	5745321,1417
13.	6402700,3643	5745351,0322
14.	6402667,5986	5745378,4070
15.	6402650,6595	5745392,2582
16.	6402627,1931	5745411,3895
17.	6402608,3068	5745427,0790
18.	6402579,8584	5745450,5641
19.	6402550,7700	5745474,8632
20.	6402521,8544	5745498,7285
21.	6402492,9387	5745522,5937
22.	6402467,7187	5745543,1446
23.	6402462,5673	5745547,2364
24.	6402449,1698	5745558,2754
25.	6402435,7723	5745569,3144
26.	6402446,4065	5745584,9877
27.	6402465,8931	5745568,7750
28.	6402468,1233	5745572,4313
29.	6402472,2549	5745579,2046
30.	6402473,3516	5745581,0025

Lp.	WSPÓLRZĘDNA X	WSPÓLRZĘDNA Y
31.	6402474,4484	5745582,8005
32.	6402476,2276	5745585,7173
33.	6402478,0005	5745588,6239
34.	6402480,5052	5745592,7227
35.	6402483,1594	5745597,0660
36.	6402486,0603	5745601,8132
37.	6402491,8575	5745611,3112
38.	6402504,2719	5745631,6503
39.	6402507,5623	5745637,0411
40.	6402518,1214	5745654,3407
41.	6402519,4190	5745656,3257
42.	6402521,3301	5745659,2214
43.	6402527,2401	5745668,1763
44.	6402535,1058	5745680,0946
45.	6402558,4948	5745715,6145
46.	6402563,4003	5745723,0643
47.	6402569,2528	5745732,0223
48.	6402574,0809	5745739,6314
49.	6402579,8249	5745748,3023
50.	6402571,3600	5745747,3577
51.	6402566,7665	5745746,8452
52.	6402560,9426	5745746,1954
53.	6402558,3041	5745746,0186
54.	6402559,5158	5745748,3631
55.	6402560,5202	5745750,0342
56.	6402568,5564	5745763,4165
57.	6402614,9564	5745771,1999
58.	6402661,3563	5745778,9833
59.	6402707,7563	5745786,7666
60.	6402754,1563	5745794,5500

Lp.	WSPÓLRZĘDNA X	WSPÓLRZĘDNA Y
61.	6402759,8079	5745794,6332
62.	6402791,0125	5745800,9094
63.	6402830,4782	5745808,7250
64.	6402877,8469	5745817,5299
65.	6402925,2156	5745826,3349
66.	6402935,1735	5745828,2146
67.	6402988,5020	5745838,3411
68.	6403015,1662	5745843,4043
69.	6403041,8305	5745848,4676
70.	6403037,4654	5745871,7084
71.	6403079,9116	5745838,1844
72.	6403129,5874	5745798,9674
73.	6403132,7031	5745796,5279
74.	6403136,0291	5745778,0615
75.	6403138,5138	5745764,2665
76.	6403156,5436	5745767,4429
77.	6403166,0891	5745721,2089
78.	6403167,0602	5745716,5087
79.	6403168,0794	5745711,5630
80.	6403172,4997	5745690,0012
81.	6403212,4364	5745495,5428
82.	6403217,3126	5745471,8947
83.	6403216,5113	5745471,6420
84.	6403205,6232	5745469,7220
85.	6403191,1808	5745467,1749
86.	6403176,7384	5745464,6278
87.	6403140,9111	5745457,9576
88.	6403132,5987	5745454,7874
89.	6403087,2657	5745446,2700
90.	6403084,2340	5745445,6950

Lp.	WSPÓLRZĘDNA X	WSPÓLRZĘDNA Y
91.	6403081,2023	5745445,1200
92.	6403077,4862	5745444,5210
93.	6403051,4398	5745440,7102
94.	6403001,0286	5745433,3411
95.	6402975,8230	5745429,6566
96.	6402950,6174	5745425,9721
97.	6402945,4362	5745419,3831

Lp.	WSPÓLRZĘDNA X	WSPÓLRZĘDNA Y
98.	6402964,6807	5745285,9440
99.	6402965,3213	5745280,4698
100.	6402964,2083	5745272,6964
101.	6402960,8870	5745265,5162
102.	6402950,8759	5745253,3791
103.	6402933,8849	5745232,7858
104.	6402911,8629	5745206,0960

Lp.	WSPÓLRZĘDNA X	WSPÓLRZĘDNA Y
105.	6402912,1055	5745204,0570
106.	6402907,8962	5745200,4415
107.	6402895,4252	5745189,7299

k) Podstrefa C11: Zgodnie z załącznikiem nr 1 do uchwały, punkty granic są następujące:

Lp.	WSPÓLRZĘDNA X	WSPÓLRZĘDNA Y
1.	6402295,9955	5744807,0160
2.	6402293,4875	5744811,7976
3.	6402290,9795	5744816,5793
4.	6402288,4715	5744821,3607
5.	6402285,9636	5744826,1421
6.	6402281,4750	5744834,5459
7.	6402276,9865	5744842,9498
8.	6402273,1201	5744850,1887
9.	6402269,2538	5744857,4277
10.	6402265,2329	5744864,9501
11.	6402261,2119	5744872,4725
12.	6402260,8328	5744873,1821
13.	6402258,4625	5744877,6184
14.	6402255,7131	5744882,7643
15.	6402252,9637	5744887,9102
16.	6402250,2143	5744893,0561
17.	6402248,2001	5744896,8321
18.	6402246,1860	5744900,6080
19.	6402244,1718	5744904,3840
20.	6402242,1577	5744908,1600
21.	6402240,3080	5744912,7829
22.	6402238,4582	5744917,4059
23.	6402236,6085	5744922,0288
24.	6402234,7587	5744926,6517
25.	6402233,8323	5744931,5857
26.	6402232,9059	5744936,5197
27.	6402231,9794	5744941,4536
28.	6402231,0530	5744946,3876
29.	6402230,7551	5744951,4512
30.	6402230,4573	5744956,5149
31.	6402230,1595	5744961,5786
32.	6402229,8616	5744966,6422
33.	6402230,5559	5744974,8180
34.	6402231,2501	5744982,9938
35.	6402231,7679	5744989,5032
36.	6402232,2857	5744996,0125
37.	6402233,0309	5745004,4761
38.	6402233,7762	5745012,9397
39.	6402228,4895	5745012,1641
40.	6402223,2029	5745011,3885
41.	6402220,8343	5745007,9911
42.	6402214,9849	5745007,4436
43.	6402209,1355	5745006,8961
44.	6402203,7904	5745005,1251
45.	6402198,4454	5745003,3542
46.	6402193,2678	5745004,8670
47.	6402188,7477	5745013,7976
48.	6402184,2276	5745022,7282
49.	6402178,7127	5745031,4339
50.	6402173,1978	5745040,1397
51.	6402167,2623	5745049,4289
52.	6402161,3268	5745058,7181
53.	6402158,8365	5745062,5863
54.	6402156,3461	5745066,4544
55.	6402152,4553	5745070,2807
56.	6402148,5646	5745074,1069
57.	6402141,6523	5745080,9685
58.	6402134,7400	5745087,8300

Lp.	WSPÓLRZĘDNA X	WSPÓLRZĘDNA Y
59.	6402127,5550	5745094,7700
60.	6402120,3700	5745101,7100
61.	6402111,5553	5745110,0276
62.	6402107,5176	5745114,6021
63.	6402103,4798	5745119,1766
64.	6402100,2646	5745125,1731
65.	6402097,0494	5745131,1696
66.	6402127,0246	5745136,0975
67.	6402125,3415	5745146,8557
68.	6402123,6448	5745157,7018
69.	6402121,8763	5745169,0074
70.	6402121,0012	5745174,6016
71.	6402120,8804	5745187,9079
72.	6402123,2803	5745192,7720
73.	6402121,7601	5745201,8477
74.	6402131,0818	5745203,4087
75.	6402130,3466	5745209,7636
76.	6402129,2589	5745217,5766
77.	6402127,8780	5745227,1475
78.	6402127,2500	5745231,5000
79.	6402127,2300	5745242,0900
80.	6402126,3600	5745246,1000
81.	6402153,8000	5745246,1600
82.	6402173,7929	5745245,9286
83.	6402173,7313	5745231,4592
84.	6402176,6760	5745231,3095
85.	6402182,9448	5745230,9909
86.	6402185,7174	5745230,8500
87.	6402192,9270	5745230,4838
88.	6402195,9966	5745230,3278
89.	6402199,0661	5745230,1719
90.	6402205,2151	5745229,8595
91.	6402210,1862	5745229,6069
92.	6402212,6718	5745229,4807
93.	6402215,1573	5745229,3544
94.	6402221,2863	5745229,0430
95.	6402227,4253	5745228,7311
96.	6402232,4662	5745228,4750
97.	6402237,5071	5745228,2189
98.	6402243,8057	5745227,8989
99.	6402243,6642	5745224,6982
100.	6402242,6840	5745202,5367
101.	6402251,4953	5745203,1250
102.	6402272,1578	5745195,3969
103.	6402292,8203	5745187,6689
104.	6402313,4827	5745179,9408
105.	6402334,1452	5745172,2128
106.	6402340,0805	5745170,5682
107.	6402388,6093	5745157,1086
108.	6402402,6656	5745153,2058
109.	6402416,7219	5745149,3030
110.	6402416,6018	5745148,6655
111.	6402427,6636	5745145,7683
112.	6402438,7255	5745142,8711
113.	6402448,6514	5745140,2148
114.	6402458,5774	5745137,5585
115.	6402469,5658	5745137,1777
116.	6402486,5278	5745132,5815

Lp.	WSPÓLRZĘDNA X	WSPÓLRZĘDNA Y
117.	6402503,4898	5745127,9852
118.	6402522,4004	5745111,6425
119.	6402541,3110	5745095,2998
120.	6402553,9738	5745082,8921
121.	6402566,6366	5745070,4845
122.	6402567,5051	5745066,8357
123.	6402568,1629	5745064,0724
124.	6402568,6082	5745062,2019
125.	6402572,5387	5745058,1533
126.	6402572,7133	5745057,9734
127.	6402583,8768	5745048,2128
128.	6402593,8809	5745037,1304
129.	6402594,0138	5745036,9832
130.	6402599,1076	5745031,4801
131.	6402604,2013	5745025,9770
132.	6402604,7342	5745026,5755
133.	6402615,0812	5745015,3858
134.	6402619,8307	5745010,2496
135.	6402622,7162	5745007,1188
136.	6402626,3145	5745003,2145
137.	6402634,1392	5744994,7246
138.	6402641,9640	5744986,2348
139.	6402627,0485	5744970,4442
140.	6402622,9424	5744966,0973
141.	6402616,1697	5744958,9272
142.	6402612,6975	5744955,2555
143.	6402611,7700	5744954,3100
144.	6402608,2750	5744950,5875
145.	6402604,7800	5744946,8650
146.	6402597,7900	5744939,4200
147.	6402584,6000	5744928,7000
148.	6402582,2400	5744926,7800
149.	6402570,6500	5744917,3500
150.	6402557,4400	5744906,6200
151.	6402550,8139	5744901,2288
152.	6402544,1879	5744895,8376
153.	6402542,3810	5744894,3663
154.	6402529,7715	5744884,0983
155.	6402521,9923	5744877,7629
156.	6402514,2131	5744871,4275
157.	6402512,3903	5744869,9429
158.	6402508,0679	5744866,4226
159.	6402504,5947	5744863,5940
160.	6402501,9226	5744861,4178
161.	6402489,6321	5744851,4080
162.	6402485,6449	5744849,0231
163.	6402481,6576	5744846,6381
164.	6402476,2673	5744845,4876
165.	6402475,7773	5744845,3830
166.	6402450,8592	5744840,0652
167.	6402425,9412	5744834,7475
168.	6402409,8307	5744831,3077
169.	6402393,4045	5744827,8001
170.	6402370,4429	5744822,8964
171.	6402348,1969	5744818,1452
172.	6402331,5369	5744814,5868
173.	6402316,1986	5744811,3557
174.	6402300,8602	5744808,1247

4. Opis granic STREFY D – strefa o dominującej funkcji przemysłowo-usługowej:

a) Podstrefa D1: Zgodnie z załącznikiem nr 1 do uchwały, punkty granic są następujące:

Lp.	WSPÓLRZĘDNA X	WSPÓLRZĘDNA Y	Lp.	WSPÓLRZĘDNA X	WSPÓLRZĘDNA Y	Lp.	WSPÓLRZĘDNA X	WSPÓLRZĘDNA Y
1.	6399186,7023	5746713,0957	66.	6399268,0277	5747699,5617	131.	6399203,3518	5748471,9130
2.	6399177,3781	5746729,5715	67.	6399267,6621	5747714,5290	132.	6399203,5212	5748474,6358
3.	6399151,3008	5746775,6564	68.	6399267,2964	5747729,4962	133.	6399203,6907	5748477,3585
4.	6399125,6495	5746820,9544	69.	6399266,3153	5747737,1213	134.	6399203,4638	5748481,2063
5.	6399052,9500	5746949,3355	70.	6399263,6821	5747757,0419	135.	6399203,2370	5748485,0540
6.	6399044,1866	5746953,3342	71.	6399261,0489	5747776,9625	136.	6399202,4087	5748490,6635
7.	6399057,3391	5746960,5462	72.	6399258,9140	5747786,6090	137.	6399201,5805	5748496,2729
8.	6399070,4916	5746967,7581	73.	6399256,0159	5747793,5294	138.	6399198,5861	5748507,8059
9.	6399096,7966	5746982,1820	74.	6399253,1177	5747800,4498	139.	6399195,5917	5748519,3390
10.	6399123,1015	5746996,6058	75.	6399251,4336	5747804,4710	140.	6399196,9842	5748524,0749
11.	6399162,5590	5747018,2417	76.	6399227,5367	5747832,0264	141.	6399202,5934	5748529,4981
12.	6399209,5062	5747044,5464	77.	6399203,6397	5747859,5817	142.	6399208,2025	5748534,9212
13.	6399295,4778	5747024,7318	78.	6399198,6279	5747865,6381	143.	6399210,4374	5748538,0060
14.	6399289,9883	5747070,9702	79.	6399174,6922	5747897,0391	144.	6399212,6722	5748541,0907
15.	6399290,0620	5747075,1623	80.	6399150,7565	5747928,4401	145.	6399215,4431	5748538,7911
16.	6399290,8786	5747080,2549	81.	6399146,3116	5747934,3414	146.	6399245,4442	5748514,0594
17.	6399296,4428	5747091,4425	82.	6399145,5791	5747940,1664	147.	6399275,4454	5748489,3277
18.	6399302,0071	5747102,6301	83.	6399143,7718	5747945,7093	148.	6399278,3808	5748485,0981
19.	6399306,7672	5747116,1851	84.	6399141,9645	5747951,2523	149.	6399320,0875	5748454,0610
20.	6399311,5273	5747129,7401	85.	6399140,9116	5747958,9528	150.	6399361,7941	5748423,0239
21.	6399312,7152	5747144,6314	86.	6399140,9348	5747964,5590	151.	6399401,5771	5748390,8319
22.	6399313,9030	5747159,5227	87.	6399140,9580	5747970,1652	152.	6399441,3600	5748358,6400
23.	6399313,6270	5747174,2286	88.	6399142,1901	5747978,7777	153.	6399461,5300	5748341,9600
24.	6399313,3510	5747188,9344	89.	6399143,4221	5747987,3901	154.	6399481,7000	5748325,2800
25.	6399310,8633	5747205,5774	90.	6399140,2773	5747999,8178	155.	6399497,0300	5748312,4100
26.	6399308,3756	5747222,2204	91.	6399136,6815	5748006,5094	156.	6399512,3600	5748299,5400
27.	6399307,4943	5747229,7689	92.	6399133,0858	5748013,2009	157.	6399524,6650	5748289,0950
28.	6399306,6130	5747237,3175	93.	6399107,3894	5748052,8427	158.	6399536,9700	5748278,6500
29.	6399306,8592	5747243,9254	94.	6399081,6931	5748092,4845	159.	6399553,2650	5748264,5700
30.	6399307,1053	5747250,5333	95.	6399078,0883	5748100,4155	160.	6399569,5600	5748250,4900
31.	6399312,1323	5747262,2577	96.	6399074,4835	5748108,3464	161.	6399588,3051	5748234,2950
32.	6399316,3147	5747271,1789	97.	6399069,5701	5748123,0373	162.	6399607,0502	5748218,1000
33.	6399320,4972	5747280,1001	98.	6399064,6567	5748137,7282	163.	6399616,6601	5748209,7750
34.	6399321,8075	5747293,6213	99.	6399061,7395	5748150,3742	164.	6399626,2700	5748201,4500
35.	6399317,0096	5747316,3466	100.	6399058,8223	5748163,0202	165.	6399631,2800	5748197,1000
36.	6399305,2571	5747345,3104	101.	6399057,8697	5748169,4036	166.	6399641,8150	5748187,3050
37.	6399298,1249	5747362,8874	102.	6399056,9170	5748175,7871	167.	6399652,3500	5748177,5100
38.	6399293,5046	5747374,2742	103.	6399057,1942	5748184,9682	168.	6399670,7534	5748160,3783
39.	6399290,3334	5747379,5813	104.	6399058,8329	5748191,8016	169.	6399689,1568	5748143,2465
40.	6399287,1623	5747384,8885	105.	6399066,3843	5748209,8185	170.	6399698,7293	5748133,4228
41.	6399281,5138	5747393,8512	106.	6399073,9356	5748227,8354	171.	6399708,3018	5748123,5991
42.	6399275,7867	5747400,3626	107.	6399087,5488	5748271,3909	172.	6399648,0468	5748062,0510
43.	6399263,4242	5747406,2107	108.	6399101,1620	5748314,9464	173.	6399591,4341	5748004,2234
44.	6399251,0617	5747412,0589	109.	6399101,2430	5748331,0479	174.	6399550,7456	5747962,5103
45.	6399232,4401	5747419,9228	110.	6399101,3240	5748347,1494	175.	6399510,0572	5747920,7973
46.	6399213,8184	5747427,7867	111.	6399102,3296	5748350,7911	176.	6399506,6248	5747917,1545
47.	6399209,0706	5747432,0262	112.	6399105,3193	5748355,5810	177.	6399549,1423	5747880,1863
48.	6399204,3228	5747436,2657	113.	6399108,3091	5748360,3709	178.	6399591,6598	5747843,2181
49.	6399200,2608	5747442,1617	114.	6399115,1425	5748367,4871	179.	6399553,1263	5747803,8313
50.	6399196,1987	5747448,0577	115.	6399121,9759	5748374,6032	180.	6399514,5928	5747764,4446
51.	6399186,9088	5747467,3921	116.	6399124,0909	5748376,6503	181.	6399509,0697	5747758,7544
52.	6399177,6189	5747486,7266	117.	6399126,2194	5748378,7017	182.	6399503,5467	5747753,0641
53.	6399170,8582	5747503,9030	118.	6399147,7035	5748399,6945	183.	6399434,0057	5747681,4113
54.	6399169,9338	5747516,9501	119.	6399169,1877	5748420,6873	184.	6399432,9439	5747677,6098
55.	6399169,5500	5747524,1800	120.	6399171,6376	5748422,9736	185.	6399393,8750	5747535,8022
56.	6399170,1500	5747542,0400	121.	6399177,2555	5748429,2987	186.	6399364,9384	5747424,9160
57.	6399172,6800	5747553,6100	122.	6399182,8734	5748435,6237	187.	6399377,8710	5747417,7808
58.	6399181,7800	5747568,0500	123.	6399185,7888	5748439,4220	188.	6399390,8037	5747410,6456
59.	6399194,5900	5747582,4800	124.	6399188,7043	5748443,2202	189.	6399401,3169	5747404,9228
60.	6399223,3000	5747604,6600	125.	6399192,2305	5748448,6136	190.	6399411,8300	5747399,2000
61.	6399233,0600	5747616,2500	126.	6399195,7566	5748454,0070	191.	6399422,6100	5747395,3400
62.	6399238,4065	5747629,9015	127.	6399197,6909	5748457,2900	192.	6399433,3900	5747391,4800
63.	6399242,4680	5747640,2716	128.	6399199,6252	5748460,5731	193.	6399440,1600	5747389,0600
64.	6399251,8759	5747664,2932	129.	6399200,9173	5748463,4524	194.	6399460,1200	5747381,9100
65.	6399259,9518	5747681,9275	130.	6399202,2094	5748466,3317	195.	6399444,2750	5747356,0334

Lp.	WSPÓLRZĘDNA X	WSPÓLRZĘDNA Y
196.	6399430,6901	5747317,5561
197.	6399422,3562	5747293,9383
198.	6399399,3115	5747298,9004
199.	6399376,2668	5747303,8625
200.	6399373,0500	5747303,2300
201.	6399354,8600	5747276,8600
202.	6399350,4850	5747240,0100
203.	6399346,1100	5747203,1600
204.	6399342,7000	5747178,1900
205.	6399339,2900	5747153,2200
206.	6399336,9600	5747135,8200
207.	6399334,6300	5747118,4200
208.	6399339,7700	5747098,6300
209.	6399341,4000	5747092,3400
210.	6399350,3000	5747067,0000

Lp.	WSPÓLRZĘDNA X	WSPÓLRZĘDNA Y
211.	6399356,9400	5747052,8800
212.	6399369,4134	5747026,0021
213.	6399370,3542	5747023,2682
214.	6399371,4162	5747020,1146
215.	6399371,7428	5747017,6857
216.	6399371,0516	5747006,0264
217.	6399367,6708	5747006,9888
218.	6399340,1328	5747013,2457
219.	6399337,5969	5747013,9310
220.	6399323,8064	5747017,6579
221.	6399307,4800	5747022,0700
222.	6399303,4648	5747023,1052
223.	6399299,4495	5747024,1405
224.	6399297,8036	5747024,3420
225.	6399296,5643	5747007,4079

Lp.	WSPÓLRZĘDNA X	WSPÓLRZĘDNA Y
226.	6399296,7250	5746992,4200
227.	6399296,9000	5746984,5300
228.	6399295,7100	5746966,3400
229.	6399296,1900	5746942,8200
230.	6399289,4100	5746905,9300
231.	6399287,3100	5746894,5300
232.	6399281,7800	5746870,7400
233.	6399279,5200	5746861,0350
234.	6399277,2600	5746851,3300
235.	6399254,6600	5746776,8300
236.	6399220,7000	5746731,0100
237.	6399218,2910	5746729,3968
238.	6399186,7023	5746713,0957

b) Podstrefa D2: Zgodnie z załącznikiem nr 1 do uchwały, punkty granic są następujące:

Lp.	WSPÓLRZĘDNA X	WSPÓLRZĘDNA Y
1.	6400929,4438	5746214,5837
2.	6400923,4146	5746210,3450
3.	6400921,3856	5746209,2091
4.	6400912,3550	5746204,5288
5.	6400894,9610	5746194,5041
6.	6400877,5670	5746184,4795
7.	6400847,6013	5746167,2383
8.	6400842,8601	5746164,5234
9.	6400836,7643	5746161,0428
10.	6400836,2568	5746160,6418
11.	6400819,5367	5746151,0913
12.	6400805,6034	5746143,4800
13.	6400797,8382	5746138,9280
14.	6400784,2385	5746130,9504
15.	6400772,1048	5746123,8992
16.	6400762,8570	5746118,5172
17.	6400753,6092	5746113,1352
18.	6400753,0492	5746116,7969
19.	6400733,5035	5746116,7129
20.	6400717,2316	5746111,4961
21.	6400694,8147	5746098,5222
22.	6400680,5849	5746090,3251
23.	6400666,3551	5746082,1280
24.	6400652,1252	5746073,9309
25.	6400646,5586	5746073,2746
26.	6400616,7336	5746087,2228
27.	6400586,9086	5746101,1710
28.	6400566,8178	5746110,6233
29.	6400546,7270	5746120,0756
30.	6400527,3208	5746129,2207
31.	6400527,3376	5746130,4292
32.	6400527,7386	5746133,3917
33.	6400530,1008	5746140,5194
34.	6400532,4630	5746147,6470
35.	6400534,8252	5746154,7746
36.	6400537,1873	5746161,9023
37.	6400539,7653	5746168,1705
38.	6400542,3432	5746174,4387
39.	6400544,9211	5746180,7069
40.	6400547,4990	5746186,9751
41.	6400549,2344	5746192,1657
42.	6400550,9698	5746197,3562
43.	6400552,4806	5746201,6085
44.	6400553,1147	5746203,6098
45.	6400554,4053	5746207,4479
46.	6400558,8705	5746220,8071
47.	6400563,3358	5746234,1664
48.	6400567,2555	5746245,8674
49.	6400568,5620	5746249,7678
50.	6400569,5492	5746252,3359

Lp.	WSPÓLRZĘDNA X	WSPÓLRZĘDNA Y
51.	6400571,5236	5746257,4721
52.	6400572,5107	5746260,0402
53.	6400576,9735	5746271,6238
54.	6400582,7280	5746286,5653
55.	6400586,9178	5746297,4435
56.	6400591,3387	5746308,9276
57.	6400595,7804	5746320,4514
58.	6400599,0882	5746329,0445
59.	6400622,4661	5746320,1754
60.	6400633,3368	5746347,4185
61.	6400639,5700	5746363,1900
62.	6400650,8620	5746357,6074
63.	6400662,1539	5746352,0249
64.	6400673,4459	5746346,4423
65.	6400684,7379	5746340,8598
66.	6400699,0210	5746334,2830
67.	6400713,3041	5746327,7061
68.	6400727,5873	5746321,1293
69.	6400741,8704	5746314,5524
70.	6400747,5199	5746311,9975
71.	6400753,1694	5746309,4426
72.	6400756,0475	5746308,0646
73.	6400758,9256	5746306,6867
74.	6400760,2897	5746309,3584
75.	6400761,4720	5746311,6741
76.	6400778,1254	5746342,7833
77.	6400794,7787	5746373,8926
78.	6400811,4321	5746405,0018
79.	6400828,0855	5746436,1111
80.	6400834,2187	5746445,8731
81.	6400840,3519	5746455,6351
82.	6400848,2019	5746466,7331
83.	6400856,0519	5746477,8311
84.	6400857,9373	5746482,4443
85.	6400855,3796	5746483,4857
86.	6400850,2635	5746485,5697
87.	6400847,7051	5746486,6122
88.	6400837,1280	5746491,4659
89.	6400826,5509	5746496,3196
90.	6400817,9052	5746500,2870
91.	6400819,5449	5746507,3901
92.	6400821,1847	5746514,4932
93.	6400822,4097	5746519,4385
94.	6400824,8784	5746529,0932
95.	6400827,3471	5746538,7479
96.	6400830,9857	5746553,4496
97.	6400834,6242	5746568,1512
98.	6400838,2628	5746582,8529
99.	6400841,9014	5746597,5545
100.	6400846,6090	5746615,3384

Lp.	WSPÓLRZĘDNA X	WSPÓLRZĘDNA Y
101.	6400848,6759	5746623,2675
102.	6400852,4814	5746639,3117
103.	6400856,2869	5746655,3560
104.	6400860,0923	5746671,4002
105.	6400863,8978	5746687,4445
106.	6400866,4095	5746686,0954
107.	6400874,2090	5746681,9063
108.	6400876,9189	5746680,4508
109.	6400880,4221	5746678,5692
110.	6400896,7391	5746670,6059
111.	6400914,9635	5746662,1707
112.	6400926,1445	5746657,0251
113.	6400936,0488	5746653,7434
114.	6400953,8292	5746647,8674
115.	6400957,0018	5746646,8393
116.	6400961,5411	5746645,6012
117.	6400966,0805	5746644,3631
118.	6400970,6198	5746643,1251
119.	6400975,1592	5746641,8870
120.	6400981,8214	5746640,2053
121.	6400988,4836	5746638,5235
122.	6400992,2522	5746637,8098
123.	6400996,0209	5746637,0961
124.	6401008,1483	5746634,6061
125.	6401020,2758	5746632,1161
126.	6401025,2245	5746631,0785
127.	6401033,7510	5746657,9303
128.	6401036,0858	5746665,9475
129.	6401040,7041	5746686,6659
130.	6401046,3112	5746709,3283
131.	6401048,5465	5746719,2615
132.	6401050,7819	5746729,1948
133.	6401053,0172	5746739,1281
134.	6401055,2526	5746749,0614
135.	6401055,9872	5746753,0341
136.	6401056,9335	5746760,8224
137.	6401057,8799	5746768,6106
138.	6401058,8262	5746776,3989
139.	6401059,7725	5746784,1872
140.	6401059,8468	5746789,4641
141.	6401059,9211	5746794,7410
142.	6401059,9954	5746800,0179
143.	6401060,0697	5746805,2948
144.	6401062,1214	5746816,7981
145.	6401064,4994	5746829,8014
146.	6401065,6574	5746836,1302
147.	6401068,3353	5746844,0149
148.	6401075,0932	5746872,3709
149.	6401078,4722	5746886,5489
150.	6401081,8511	5746900,7269

Lp.	WSPÓLRZĘDNA X	WSPÓLRZĘDNA Y	Lp.	WSPÓLRZĘDNA X	WSPÓLRZĘDNA Y	Lp.	WSPÓLRZĘDNA X	WSPÓLRZĘDNA Y
151.	6401087,9138	5746924,6430	221.	6401037,1134	5747570,1828	291.	6400559,3911	5748728,4946
152.	6401088,6511	5746927,5523	222.	6401027,1509	5747573,4138	292.	6400536,9988	5748730,6269
153.	6401090,4841	5746934,8131	223.	6401022,2785	5747574,9297	293.	6400528,0103	5748745,3958
154.	6401090,6218	5746935,3376	224.	6401021,4256	5747579,2375	294.	6400505,8100	5748781,9600
155.	6401092,9634	5746943,3432	225.	6401016,7471	5747598,6031	295.	6400502,3700	5748787,5100
156.	6401095,3050	5746951,3488	226.	6401011,9365	5747621,3325	296.	6400487,8489	5748811,4493
157.	6401099,9882	5746967,3600	227.	6401010,7825	5747631,2730	297.	6400474,8586	5748832,8117
158.	6401102,2287	5746974,3924	228.	6401009,6284	5747641,2136	298.	6400461,8661	5748854,1768
159.	6401104,4692	5746981,4248	229.	6400998,4674	5747756,4073	299.	6400448,8900	5748875,4500
160.	6401106,7097	5746988,4572	230.	6400987,3063	5747871,6011	300.	6400435,8100	5748896,7400
161.	6401108,9502	5746995,4896	231.	6400983,6347	5747898,8220	301.	6400422,8600	5748918,2200
162.	6401112,5540	5747002,9042	232.	6400979,9630	5747926,0430	302.	6400409,9005	5748939,6176
163.	6401115,5973	5747013,2381	233.	6400974,5272	5747952,9983	303.	6400396,9065	5748960,9763
164.	6401117,1190	5747018,4050	234.	6400969,0915	5747979,9536	304.	6400383,9134	5748982,3365
165.	6401118,6407	5747023,5720	235.	6400962,4474	5748004,1197	305.	6400370,9243	5749003,7014
166.	6401123,0712	5747035,7425	236.	6400955,8033	5748028,2857	306.	6400357,9353	5749025,0660
167.	6401127,5018	5747047,9131	237.	6400952,2303	5748039,8626	307.	6400344,9793	5749046,4386
168.	6401131,9324	5747060,0836	238.	6400948,6572	5748051,4396	308.	6400332,5403	5749066,9557
169.	6401136,3629	5747072,2542	239.	6400861,5165	5748047,1437	309.	6400331,5037	5749068,6656
170.	6401137,7316	5747076,0137	240.	6400774,3758	5748042,8479	310.	6400319,0652	5749089,1864
171.	6401129,3669	5747077,2430	241.	6400756,2710	5748047,6867	311.	6400306,1089	5749110,5638
172.	6401121,0022	5747078,4724	242.	6400732,9229	5748053,9267	312.	6400293,1525	5749131,9408
173.	6401098,7190	5747081,4474	243.	6400709,4685	5748060,1950	313.	6400280,1960	5749153,3170
174.	6401076,4358	5747084,4224	244.	6400686,1200	5748066,4348	314.	6400267,2394	5749174,6926
175.	6401072,5668	5747085,4392	245.	6400662,7907	5748072,6694	315.	6400251,5900	5749199,9500
176.	6401050,8086	5747090,5281	246.	6400640,4655	5748078,6357	316.	6400247,7400	5749205,8400
177.	6401042,6645	5747092,7351	247.	6400631,8347	5748079,4847	317.	6400300,5604	5749238,0943
178.	6401034,5204	5747094,9421	248.	6400623,2038	5748080,3337	318.	6400353,3808	5749270,3487
179.	6401025,7274	5747098,0992	249.	6400613,8083	5748083,9073	319.	6400410,5109	5749309,1167
180.	6401022,7964	5747099,1516	250.	6400589,8837	5748092,9955	320.	6400467,6411	5749347,8847
181.	6401016,7396	5747101,0200	251.	6400565,9591	5748102,0837	321.	6400508,5507	5749381,9889
182.	6401010,6829	5747102,8884	252.	6400542,0346	5748111,1718	322.	6400549,4603	5749416,0931
183.	6401000,7803	5747106,1281	253.	6400518,1100	5748120,2600	323.	6400552,3600	5749411,3000
184.	6400990,8778	5747109,3678	254.	6400508,3600	5748123,9650	324.	6400561,4400	5749396,4700
185.	6400986,5079	5747111,1454	255.	6400498,6100	5748127,6700	325.	6400572,7700	5749378,0000
186.	6400990,7588	5747121,0994	256.	6400493,9400	5748129,4400	326.	6400587,4000	5749354,1300
187.	6401000,6732	5747117,9063	257.	6400478,2100	5748135,4150	327.	6400596,2900	5749339,6200
188.	6401029,5689	5747108,5997	258.	6400462,4800	5748141,3900	328.	6400606,9300	5749322,2700
189.	6401029,7800	5747110,8100	259.	6400443,7900	5748148,4900	329.	6400639,0100	5749340,8100
190.	6401020,6376	5747113,6397	260.	6400425,0900	5748155,6000	330.	6400670,9700	5749359,2800
191.	6401018,0470	5747114,4652	261.	6400406,4000	5748162,7000	331.	6400717,4200	5749387,7900
192.	6401001,2852	5747119,8065	262.	6400387,7000	5748169,8000	332.	6400720,4400	5749389,8000
193.	6400999,3785	5747123,9567	263.	6400361,4600	5748179,7600	333.	6400872,2938	5749478,0162
194.	6401025,5372	5747186,3013	264.	6400347,4200	5748185,1000	334.	6400870,2460	5749481,2927
195.	6401032,3500	5747203,9300	265.	6400319,5201	5748195,8009	335.	6400856,1208	5749503,8930
196.	6401032,9955	5747231,6362	266.	6400311,5322	5748198,8374	336.	6400848,2916	5749516,9849
197.	6401033,6411	5747259,3424	267.	6400341,2850	5748221,0588	337.	6400840,4624	5749530,0767
198.	6401033,7503	5747262,9706	268.	6400356,2810	5748232,2541	338.	6400831,1692	5749546,2354
199.	6401033,8595	5747266,5989	269.	6400366,5614	5748240,9535	339.	6400821,8759	5749562,3942
200.	6401033,9886	5747271,6032	270.	6400376,8418	5748249,6529	340.	6400829,1300	5749566,5400
201.	6401034,5232	5747287,9232	271.	6400380,5730	5748254,7971	341.	6400835,5900	5749571,2800
202.	6401035,0578	5747304,2433	272.	6400384,3042	5748259,9412	342.	6400857,5600	5749587,3400
203.	6401035,5923	5747320,5633	273.	6400389,3119	5748266,8465	343.	6400860,1964	5749589,2129
204.	6401036,1269	5747336,8834	274.	6400394,3196	5748273,7517	344.	6400878,5492	5749602,6312
205.	6401036,6896	5747354,8319	275.	6400397,8698	5748279,6509	345.	6400894,4166	5749596,0156
206.	6401037,2522	5747372,7805	276.	6400400,3834	5748283,8276	346.	6400917,6512	5749586,8206
207.	6401037,9308	5747393,9421	277.	6400412,1050	5748303,3500	347.	6400938,6196	5749580,5806
208.	6401038,6094	5747415,1037	278.	6400420,8550	5748319,7750	348.	6400957,5408	5749576,4650
209.	6401031,5171	5747419,7214	279.	6400428,2000	5748333,5600	349.	6400984,5202	5749572,4470
210.	6401031,6490	5747425,2844	280.	6400472,4136	5748435,6674	350.	6401021,1340	5749571,9266
211.	6401031,7810	5747430,8475	281.	6400516,6271	5748537,7749	351.	6401051,0591	5749574,2825
212.	6401032,6388	5747447,7584	282.	6400523,5828	5748553,8361	352.	6401075,9022	5749578,9839
213.	6401033,3652	5747466,9389	283.	6400526,3710	5748560,2583	353.	6401097,2810	5749585,1165
214.	6401033,9507	5747483,3224	284.	6400545,0706	5748606,2521	354.	6401122,8170	5749594,3711
215.	6401034,4291	5747494,9055	285.	6400563,1748	5748650,8661	355.	6401154,7897	5749610,0569
216.	6401034,8066	5747502,8384	286.	6400575,1753	5748679,0635	356.	6401191,0423	5749635,8519
217.	6401035,1842	5747510,7712	287.	6400581,4903	5748698,5337	357.	6401253,8438	5749684,3826
218.	6401035,5473	5747522,3868	288.	6400587,8053	5748718,0039	358.	6401264,4905	5749693,1110
219.	6401036,0628	5747538,8802	289.	6400590,2736	5748725,6091	359.	6401285,6886	5749706,4762
220.	6401036,5781	5747555,3729	290.	6400575,8274	5748726,9498	360.	6401285,4578	5749671,4278

Lp.	WSPÓLRZĘDNA X	WSPÓLRZĘDNA Y	Lp.	WSPÓLRZĘDNA X	WSPÓLRZĘDNA Y	Lp.	WSPÓLRZĘDNA X	WSPÓLRZĘDNA Y
361.	6401309,6781	5749685,7542	431.	6401870,3391	5748656,8085	501.	6402188,4942	5747729,6052
362.	6401290,6618	5749670,4713	432.	6401891,1745	5748660,1279	502.	6402186,8365	5747725,4842
363.	6401292,4000	5749594,6401	433.	6401921,3564	5748664,5517	503.	6402184,0141	5747718,3830
364.	6401294,4805	5749525,2914	434.	6401929,0145	5748665,9920	504.	6402173,7072	5747692,5055
365.	6401292,7430	5749432,0116	435.	6401944,8043	5748669,4827	505.	6402164,3275	5747673,4202
366.	6401291,2525	5749355,7658	436.	6401960,5941	5748672,9734	506.	6402169,2998	5747661,4563
367.	6401291,0725	5749346,5714	437.	6401976,3838	5748676,4641	507.	6402174,2721	5747649,4924
368.	6401290,6599	5749329,9971	438.	6401992,1736	5748679,9548	508.	6402185,1980	5747624,0466
369.	6401288,8998	5749259,4364	439.	6402001,9584	5748682,4747	509.	6402188,9079	5747610,1788
370.	6401294,7185	5749196,3295	440.	6402011,7432	5748684,9945	510.	6402192,6178	5747596,3111
371.	6401299,2337	5749160,2546	441.	6402025,4500	5748688,5000	511.	6402195,9780	5747558,2139
372.	6401300,4006	5749151,8406	442.	6402039,1500	5748691,3700	512.	6402199,3382	5747520,1167
373.	6401305,6894	5749063,8160	443.	6402037,1782	5748679,0886	513.	6402198,9605	5747483,6478
374.	6401309,2200	5749009,7100	444.	6402038,5440	5748668,9484	514.	6402198,4802	5747437,1669
375.	6401312,6200	5748955,0100	445.	6402039,9098	5748658,8081	515.	6402197,9092	5747381,7340
376.	6401313,8931	5748935,7913	446.	6402042,6413	5748638,5275	516.	6402197,7121	5747362,3714
377.	6401315,0789	5748916,8622	447.	6402043,1099	5748635,0480	517.	6402197,3594	5747328,0080
378.	6401316,2000	5748897,9800	448.	6402043,4900	5748618,2490	518.	6402197,1442	5747307,2480
379.	6401318,0532	5748869,3068	449.	6402043,6800	5748609,8495	519.	6402196,9682	5747292,9566
380.	6401319,8300	5748841,1400	450.	6402043,8700	5748601,4500	520.	6402196,9458	5747290,8072
381.	6401325,6000	5748800,9600	451.	6402044,0100	5748595,2900	521.	6402194,6053	5747286,9827
382.	6401329,6600	5748780,1700	452.	6402044,1525	5748589,0025	522.	6402190,4702	5747284,9262
383.	6401335,2100	5748754,3100	453.	6402044,5800	5748570,1400	523.	6402196,8542	5747284,3452
384.	6401337,7400	5748739,9900	454.	6402044,7819	5748561,3923	524.	6402196,7169	5747272,0011
385.	6401341,2300	5748717,8900	455.	6402044,0800	5748549,3300	525.	6402191,9809	5747272,6513
386.	6401342,6900	5748707,4900	456.	6402043,0900	5748532,0200	526.	6402167,8130	5747274,8268
387.	6401345,2200	5748687,3800	457.	6402041,9400	5748512,2000	527.	6402143,6450	5747277,0023
388.	6401346,3300	5748678,8100	458.	6402041,2500	5748500,1100	528.	6402138,6670	5747277,4496
389.	6401347,1300	5748669,8800	459.	6402040,5013	5748487,1348	529.	6402130,4887	5747278,2021
390.	6401354,3885	5748669,1780	460.	6402039,7525	5748474,1596	530.	6402122,3105	5747278,9547
391.	6401357,4216	5748668,8958	461.	6402001,2428	5748477,6174	531.	6402106,5979	5747280,2053
392.	6401382,1900	5748666,7400	462.	6401964,4664	5748480,7991	532.	6402087,7675	5747281,8482
393.	6401377,0338	5748652,1194	463.	6401959,0900	5748481,2500	533.	6402069,1833	5747283,4436
394.	6401356,5700	5748647,6200	464.	6401948,0200	5748482,2000	534.	6402050,8094	5747285,2136
395.	6401371,1906	5748417,1323	465.	6401926,6242	5748483,7580	535.	6402032,7576	5747286,8322
396.	6401413,1032	5748420,3607	466.	6401931,2500	5748468,2800	536.	6402014,8450	5747288,4374
397.	6401453,5974	5748448,4746	467.	6401938,3100	5748447,6400	537.	6401996,8825	5747290,0466
398.	6401461,1765	5748454,1123	468.	6401941,6732	5748437,9305	538.	6401995,6322	5747290,1586
399.	6401474,6734	5748464,1036	469.	6401948,2795	5748418,6913	539.	6401978,9497	5747291,6526
400.	6401485,4599	5748471,2007	470.	6401954,8793	5748399,4711	540.	6401966,2770	5747292,7869
401.	6401496,2465	5748478,2978	471.	6401961,4789	5748380,2511	541.	6401960,9967	5747293,2594
402.	6401518,2592	5748490,2076	472.	6401964,6351	5748371,0452	542.	6401948,9064	5747276,5139
403.	6401513,7454	5748477,9006	473.	6401968,2660	5748360,5951	543.	6401936,8161	5747259,7685
404.	6401518,2592	5748490,2076	474.	6401939,1347	5748318,0804	544.	6401914,6565	5747263,7076
405.	6401544,8700	5748499,3700	475.	6401911,1338	5748277,2157	545.	6401922,4458	5747279,6972
406.	6401571,0800	5748507,0000	476.	6401916,3299	5748276,8196	546.	6401926,3828	5747287,7788
407.	6401598,4778	5748510,0512	477.	6401904,7100	5748259,9800	547.	6401930,2352	5747295,6867
408.	6401604,6227	5748510,2102	478.	6401915,7000	5748252,6400	548.	6401905,9179	5747288,7338
409.	6401626,2300	5748510,7700	479.	6401915,9300	5748243,9000	549.	6401913,4213	5747293,8137
410.	6401656,8135	5748508,2285	480.	6401916,1600	5748235,1600	550.	6401918,7025	5747294,9733
411.	6401660,2196	5748517,3703	481.	6401930,0200	5748210,7800	551.	6401921,6980	5747302,6187
412.	6401672,3448	5748550,5052	482.	6401920,2800	5748173,8200	552.	6401924,4294	5747310,2165
413.	6401684,4700	5748583,6400	483.	6401936,6310	5748145,6226	553.	6401927,1609	5747317,8144
414.	6401698,0707	5748620,8213	484.	6401967,2400	5748092,7100	554.	6401936,8737	5747346,1205
415.	6401698,5834	5748622,2205	485.	6401986,7851	5748058,9350	555.	6401938,8209	5747358,2492
416.	6401728,0792	5748619,4783	486.	6402011,9093	5748015,5503	556.	6401940,7680	5747370,3778
417.	6401736,1257	5748617,2522	487.	6402024,4715	5747993,8580	557.	6401942,7152	5747382,5064
418.	6401742,3405	5748611,7393	488.	6402037,0336	5747972,1657	558.	6401944,6624	5747394,6351
419.	6401740,8473	5748623,5193	489.	6402049,5963	5747950,4732	559.	6401944,4096	5747396,9969
420.	6401739,3542	5748635,2993	490.	6402062,1590	5747928,7808	560.	6401945,9866	5747416,6342
421.	6401758,1297	5748637,8602	491.	6402074,7218	5747907,0884	561.	6401947,8928	5747440,4747
422.	6401764,0452	5748638,6082	492.	6402087,2845	5747885,3959	562.	6401948,8804	5747453,0845
423.	6401768,5772	5748639,4008	493.	6402099,8467	5747863,7035	563.	6401949,3659	5747458,4234
424.	6401778,4223	5748641,0873	494.	6402112,4088	5747842,0111	564.	6401950,3456	5747469,2010
425.	6401796,5382	5748644,3191	495.	6402124,9710	5747820,3187	565.	6401951,5950	5747491,4025
426.	6401814,6541	5748647,5508	496.	6402137,5331	5747798,6263	566.	6401951,9966	5747507,5949
427.	6401833,8890	5748650,7431	497.	6402150,4182	5747776,3748	567.	6401952,2690	5747523,5345
428.	6401843,0015	5748652,2594	498.	6402163,3032	5747754,1234	568.	6401952,5586	5747536,1930
429.	6401852,1140	5748653,7758	499.	6402178,3605	5747742,6846	569.	6401952,6306	5747548,6783
430.	6401861,2265	5748655,2921	500.	6402190,1519	5747733,7263	570.	6401952,7163	5747561,1407

Lp.	WSPÓLRZĘDNA X	WSPÓLRZĘDNA Y	Lp.	WSPÓLRZĘDNA X	WSPÓLRZĘDNA Y	Lp.	WSPÓLRZĘDNA X	WSPÓLRZĘDNA Y
571.	6401952,7248	5747573,6128	641.	6401615,7036	5747760,5329	711.	6401486,2275	5747273,3813
572.	6401952,7335	5747586,1261	642.	6401610,1226	5747752,2339	712.	6401485,8009	5747243,0595
573.	6401952,7006	5747598,6161	643.	6401607,0921	5747747,7275	713.	6401487,2015	5747218,4722
574.	6401952,7229	5747600,5671	644.	6401604,0617	5747743,2210	714.	6401489,1242	5747200,6603
575.	6401952,7453	5747602,5182	645.	6401601,0313	5747738,7146	715.	6401490,8177	5747181,5906
576.	6401952,3607	5747607,4890	646.	6401598,0008	5747734,2082	716.	6401485,8984	5747181,4711
577.	6401952,0591	5747611,3868	647.	6401595,8123	5747730,7386	717.	6401476,1452	5747183,4148
578.	6401951,9761	5747612,4598	648.	6401593,6237	5747727,2690	718.	6401473,2700	5747183,2300
579.	6401951,5889	5747617,4645	649.	6401589,7683	5747721,0031	719.	6401448,7400	5747181,4850
580.	6401951,3730	5747620,2555	650.	6401585,9129	5747714,7372	720.	6401424,2100	5747179,7400
581.	6401951,1431	5747623,7536	651.	6401583,3197	5747710,2191	721.	6401425,5500	5747160,8400
582.	6401951,4777	5747624,7664	652.	6401580,7266	5747705,7009	722.	6401426,9161	5747140,2752
583.	6401950,6941	5747631,2178	653.	6401579,1937	5747702,7587	723.	6401428,5295	5747121,0099
584.	6401950,5292	5747633,3682	654.	6401577,6608	5747699,8164	724.	6401430,1241	5747103,0879
585.	6401950,3643	5747635,5186	655.	6401576,1280	5747696,8742	725.	6401431,6816	5747081,9427
586.	6401946,0680	5747677,9533	656.	6401574,5951	5747693,9320	726.	6401475,1364	5747084,5319
587.	6401943,4475	5747702,0613	657.	6401572,9584	5747690,5515	727.	6401475,2867	5747082,8420
588.	6401941,4489	5747717,7672	658.	6401569,6850	5747683,7906	728.	6401467,7156	5747082,1617
589.	6401939,4503	5747733,4731	659.	6401568,0483	5747680,4102	729.	6401467,4298	5747078,3471
590.	6401937,3934	5747749,4582	660.	6401566,5555	5747676,9840	730.	6401465,6607	5747048,6398
591.	6401935,2199	5747766,0017	661.	6401561,8145	5747666,0027	731.	6401464,6980	5747032,5065
592.	6401932,8225	5747777,5889	662.	6401560,0552	5747661,3282	732.	6401463,8911	5747019,5131
593.	6401930,3085	5747789,7344	663.	6401559,0001	5747658,6726	733.	6401463,0842	5747006,5197
594.	6401928,8023	5747801,5460	664.	6401557,9173	5747655,5787	734.	6401461,8867	5746985,4096
595.	6401928,4836	5747804,6975	665.	6401556,8344	5747652,4848	735.	6401460,7769	5746966,4343
596.	6401925,5636	5747827,3865	666.	6401555,2088	5747647,4033	736.	6401459,7457	5746947,9425
597.	6401923,7844	5747841,2162	667.	6401553,5832	5747642,3219	737.	6401463,6106	5746942,6277
598.	6401922,5162	5747851,4690	668.	6401548,6040	5747626,0385	738.	6401463,7508	5746941,9266
599.	6401921,2191	5747861,7191	669.	6401543,4425	5747608,7972	739.	6401464,3694	5746920,0663
600.	6401919,9220	5747871,9692	670.	6401539,1329	5747594,3503	740.	6401456,0832	5746919,8289
601.	6401917,8892	5747888,0338	671.	6401532,6621	5747572,7649	741.	6401449,3454	5746919,6357
602.	6401915,9479	5747903,3738	672.	6401526,1913	5747551,1794	742.	6401442,6076	5746919,4425
603.	6401914,6509	5747913,6235	673.	6401514,4027	5747550,7994	743.	6401429,1320	5746919,0562
604.	6401913,3538	5747923,8730	674.	6401502,6142	5747550,4194	744.	6401415,6194	5746918,6478
605.	6401912,0567	5747934,1227	675.	6401479,0371	5747549,6593	745.	6401388,5944	5746917,8312
606.	6401910,3603	5747947,5282	676.	6401476,0378	5747549,5648	746.	6401375,0819	5746917,4229
607.	6401908,9605	5747958,7659	677.	6401473,0355	5747549,7082	747.	6401367,8803	5746917,2087
608.	6401885,3739	5747980,3163	678.	6401467,2381	5747549,9835	748.	6401360,6787	5746916,9944
609.	6401877,3907	5747980,5922	679.	6401435,7418	5747551,9461	749.	6401347,1763	5746916,5947
610.	6401869,4076	5747980,8680	680.	6401405,3634	5747553,4750	750.	6401333,6739	5746916,1949
611.	6401830,8865	5747982,2012	681.	6401381,4092	5747554,5976	751.	6401326,3370	5746915,9682
612.	6401795,7547	5747983,4120	682.	6401378,1839	5747542,1529	752.	6401318,5854	5746916,1790
613.	6401792,7554	5747983,5167	683.	6401376,3926	5747520,8885	753.	6401310,8338	5746916,3899
614.	6401782,0830	5747983,8864	684.	6401384,6382	5747425,0335	754.	6401295,3306	5746916,8117
615.	6401768,4112	5747984,3608	685.	6401392,7984	5747330,8260	755.	6401284,2819	5746916,8372
616.	6401752,5941	5747961,6591	686.	6401351,7606	5747334,1116	756.	6401273,2331	5746916,8628
617.	6401736,2742	5747938,2354	687.	6401351,1300	5747333,9300	757.	6401272,9560	5746903,7918
618.	6401733,6658	5747934,4738	688.	6401352,1100	5747335,7000	758.	6401272,7546	5746894,2987
619.	6401727,6145	5747925,7941	689.	6401370,3521	5747324,0574	759.	6401272,4016	5746877,6498
620.	6401724,4881	5747921,3085	690.	6401384,3014	5747322,8013	760.	6401272,1244	5746864,5788
621.	6401715,7985	5747908,8523	691.	6401395,6900	5747321,7800	761.	6401271,4187	5746845,7078
622.	6401706,6054	5747895,7048	692.	6401403,7703	5747321,0492	762.	6401270,7131	5746826,8368
623.	6401699,5961	5747885,2231	693.	6401411,8506	5747320,3185	763.	6401272,8994	5746815,6302
624.	6401692,5868	5747874,7415	694.	6401422,1776	5747319,2150	764.	6401273,7003	5746808,7979
625.	6401688,6169	5747868,8113	695.	6401432,5045	5747318,1116	765.	6401274,5011	5746801,9655
626.	6401685,2793	5747863,8201	696.	6401442,8314	5747317,0082	766.	6401274,3498	5746794,4096
627.	6401681,9418	5747858,8288	697.	6401453,1584	5747315,9047	767.	6401274,1984	5746786,8537
628.	6401676,9789	5747851,4143	698.	6401455,8466	5747315,6142	768.	6401274,0470	5746779,2978
629.	6401671,7554	5747843,6366	699.	6401461,3867	5747315,0399	769.	6401273,8957	5746771,7419
630.	6401666,1932	5747835,3266	700.	6401466,9268	5747314,4656	770.	6401273,5960	5746762,9988
631.	6401660,5471	5747827,0020	701.	6401470,0518	5747312,8696	771.	6401273,2964	5746754,2556
632.	6401654,9009	5747818,6774	702.	6401474,3692	5747312,5589	772.	6401272,9968	5746745,5124
633.	6401649,2548	5747810,3528	703.	6401478,6865	5747312,2482	773.	6401272,6971	5746736,7693
634.	6401643,6086	5747802,0282	704.	6401485,3347	5747312,1810	774.	6401272,6765	5746730,4791
635.	6401638,0276	5747793,7291	705.	6401491,9828	5747312,1138	775.	6401272,6546	5746723,8287
636.	6401632,6140	5747785,6791	706.	6401488,7836	5747309,1861	776.	6401272,6328	5746717,1783
637.	6401627,2004	5747777,6290	707.	6401487,5285	5747304,8534	777.	6401272,4285	5746711,4931
638.	6401624,4657	5747773,5624	708.	6401486,9527	5747292,5757	778.	6401272,2062	5746705,3054
639.	6401622,2752	5747770,3051	709.	6401486,6453	5747286,0158	779.	6401271,8156	5746694,4374
640.	6401620,0846	5747767,0477	710.	6401486,3379	5747279,4559	780.	6401271,6391	5746689,5270

Lp.	WSPÓLRZĘDNA X	WSPÓLRZĘDNA Y	Lp.	WSPÓLRZĘDNA X	WSPÓLRZĘDNA Y	Lp.	WSPÓLRZĘDNA X	WSPÓLRZĘDNA Y
781.	6401271,4501	5746684,2675	803.	6401205,2046	5746501,3256	825.	6401190,6509	5746365,5015
782.	6401271,2391	5746678,3957	804.	6401204,9526	5746496,3637	826.	6401158,2333	5746348,2702
783.	6401270,9500	5746670,3592	805.	6401204,7006	5746491,4017	827.	6401161,7576	5746328,7781
784.	6401270,4499	5746656,4509	806.	6401204,5746	5746488,9207	828.	6401165,2819	5746309,2861
785.	6401269,0842	5746618,4644	807.	6401204,4183	5746485,8422	829.	6401157,6752	5746308,5566
786.	6401258,8028	5746618,6428	808.	6401204,2771	5746483,0624	830.	6401154,0606	5746308,9616
787.	6401258,4334	5746597,4931	809.	6401204,1360	5746480,2826	831.	6401151,0208	5746309,1905
788.	6401258,0640	5746576,3433	810.	6401203,9845	5746474,2087	832.	6401143,8350	5746309,7315
789.	6401257,9247	5746568,1428	811.	6401203,6816	5746462,0610	833.	6401136,6492	5746310,2726
790.	6401251,4989	5746568,5195	812.	6401203,5302	5746455,9871	834.	6401129,8122	5746310,7873
791.	6401249,8478	5746542,3869	813.	6401203,4707	5746454,5647	835.	6401103,1017	5746312,7986
792.	6401249,0057	5746529,9721	814.	6401203,4113	5746453,1423	836.	6401097,1017	5746313,2505
793.	6401248,1637	5746517,5574	815.	6401203,6133	5746448,3563	837.	6401077,9418	5746301,8898
794.	6401248,4285	5746511,7615	816.	6401203,9220	5746441,0442	838.	6401058,7819	5746290,5292
795.	6401242,0368	5746511,5810	817.	6401204,4327	5746428,9461	839.	6401032,5607	5746275,6800
796.	6401235,6451	5746511,4005	818.	6401204,9272	5746414,5020	840.	6401030,2952	5746274,3306
797.	6401229,2534	5746511,2200	819.	6401205,4218	5746400,0578	841.	6401006,7777	5746260,2395
798.	6401222,8617	5746511,0394	820.	6401205,3950	5746397,3779	842.	6400997,0790	5746254,4253
799.	6401214,2696	5746510,8406	821.	6401206,1748	5746391,9485	843.	6400963,1906	5746234,4655
800.	6401209,9736	5746510,7412	822.	6401207,7346	5746381,0897	844.	6400959,5396	5746232,3092
801.	6401205,6776	5746510,6418	823.	6401208,5144	5746375,6603	845.	6400929,4438	5746214,5837
802.	6401205,5593	5746508,3127	824.	6401199,5827	5746370,5809			

c) Podstrefa D3: Zgodnie z załącznikiem nr 1 do uchwały, punkty granic są następujące:

Lp.	WSPÓLRZĘDNA X	WSPÓLRZĘDNA Y	Lp.	WSPÓLRZĘDNA X	WSPÓLRZĘDNA Y	Lp.	WSPÓLRZĘDNA X	WSPÓLRZĘDNA Y
1.	6398628,3828	5745121,2148	15.	6398950,7959	5745528,5385	29.	6399016,9467	5745261,5392
2.	6398623,9853	5745140,3167	16.	6398969,8155	5745500,5148	30.	6399022,4019	5745223,8858
3.	6398575,6539	5745375,9692	17.	6398988,8351	5745472,4911	31.	6399033,6347	5745226,5579
4.	6398527,3225	5745611,6218	18.	6398990,2775	5745468,2062	32.	6399036,6924	5745209,6695
5.	6398653,7613	5745691,5409	19.	6398991,4042	5745459,5523	33.	6398986,2307	5745198,3676
6.	6398780,2000	5745771,4600	20.	6398992,5309	5745450,8985	34.	6398941,9959	5745188,4610
7.	6398789,9949	5745758,1374	21.	6398993,2560	5745442,5638	35.	6398930,2252	5745185,9598
8.	6398802,6225	5745740,9618	22.	6398994,1281	5745434,6050	36.	6398892,7138	5745177,9897
9.	6398816,1271	5745722,5933	23.	6398995,0001	5745426,6462	37.	6398841,7756	5745167,1809
10.	6398852,0541	5745673,7267	24.	6398995,8722	5745418,6873	38.	6398814,8455	5745161,4711
11.	6398876,0806	5745638,7930	25.	6398997,7035	5745401,6712	39.	6398733,8006	5745144,2215
12.	6398900,1070	5745603,8594	26.	6399000,5813	5745374,4995	40.	6398682,2010	5745133,2471
13.	6398916,0062	5745579,7979	27.	6399006,0364	5745336,8461	41.	6398655,2919	5745127,2309
14.	6398933,4011	5745554,1682	28.	6399011,4916	5745299,1927	42.	6398628,3828	5745121,2148

d) Podstrefa D4: Zgodnie z załącznikiem nr 1 do uchwały, punkty granic są następujące:

Lp.	WSPÓLRZĘDNA X	WSPÓLRZĘDNA Y	Lp.	WSPÓLRZĘDNA X	WSPÓLRZĘDNA Y	Lp.	WSPÓLRZĘDNA X	WSPÓLRZĘDNA Y
1.	6401487,7517	5745616,0737	26.	6401260,2131	5745991,0395	51.	6401536,6400	5745937,4300
2.	6401476,1339	5745632,2571	27.	6401255,6211	5746005,2985	52.	6401539,3500	5745937,5750
3.	6401456,6513	5745659,3960	28.	6401251,0291	5746019,5575	53.	6401542,0600	5745937,7200
4.	6401460,7416	5745659,9210	29.	6401243,7186	5746045,6085	54.	6401563,5210	5745939,0722
5.	6401438,9257	5745692,7666	30.	6401236,4081	5746071,6595	55.	6401584,9820	5745940,4244
6.	6401434,0179	5745704,8183	31.	6401249,3107	5746086,8023	56.	6401627,9040	5745943,1288
7.	6401429,1100	5745716,8700	32.	6401257,9845	5746086,3404	57.	6401630,9607	5745943,3076
8.	6401435,0400	5745718,0800	33.	6401292,8656	5746084,4843	58.	6401655,9452	5745944,7689
9.	6401429,9100	5745723,9300	34.	6401292,9537	5746086,0770	59.	6401693,0730	5745946,5539
10.	6401415,6200	5745724,9400	35.	6401303,3997	5746085,1716	60.	6401709,2427	5745948,3605
11.	6401412,4518	5745727,8901	36.	6401303,3290	5746083,9035	61.	6401715,7388	5745949,0926
12.	6401403,8416	5745741,9284	37.	6401312,9032	5746083,3889	62.	6401728,0077	5745950,4241
13.	6401395,2314	5745755,9666	38.	6401322,9975	5746082,8750	63.	6401738,9526	5745951,5015
14.	6401397,9874	5745763,3270	39.	6401337,8492	5746082,1144	64.	6401739,6023	5745947,0681
15.	6401389,5949	5745763,4231	40.	6401374,8388	5746080,2107	65.	6401741,3763	5745947,4860
16.	6401354,6649	5745816,3652	41.	6401383,4342	5746079,7742	66.	6401744,3048	5745941,0054
17.	6401349,8121	5745816,1417	42.	6401383,4732	5746084,6554	67.	6401748,8681	5745930,9070
18.	6401340,0450	5745828,2627	43.	6401400,3612	5746084,7283	68.	6401750,9162	5745925,7438
19.	6401324,1084	5745850,9773	44.	6401400,3625	5746076,8473	69.	6401758,9053	5745905,4817
20.	6401316,5026	5745864,3094	45.	6401457,6993	5746077,7384	70.	6401771,1210	5745874,0930
21.	6401307,3817	5745882,8659	46.	6401461,1144	5746040,7078	71.	6401775,1865	5745863,2164
22.	6401288,2079	5745922,8871	47.	6401462,5827	5745932,6477	72.	6401777,1922	5745858,1882
23.	6401279,1568	5745943,4787	48.	6401473,8830	5745933,3665	73.	6401784,9490	5745842,0253
24.	6401270,3318	5745963,5987	49.	6401511,8400	5745936,0000	74.	6401792,9457	5745826,6939
25.	6401265,2724	5745977,3191	50.	6401524,2400	5745936,7150	75.	6401804,9393	5745801,7255

Lp.	WSPÓLRZĘDNA X	WSPÓLRZĘDNA Y
76.	6401805,3680	5745800,8960
77.	6401809,0170	5745793,7567
78.	6401809,2801	5745793,2537
79.	6401809,3471	5745793,1447
80.	6401809,7565	5745792,3364
81.	6401810,8639	5745790,1653
82.	6401811,3225	5745789,2918
83.	6401819,9105	5745773,0951
84.	6401827,3704	5745758,4680
85.	6401829,2547	5745754,7733
86.	6401829,6744	5745753,9249
87.	6401829,8699	5745753,5299
88.	6401833,4195	5745746,3561
89.	6401834,9898	5745743,1856

Lp.	WSPÓLRZĘDNA X	WSPÓLRZĘDNA Y
90.	6401836,5920	5745739,8868
91.	6401839,9218	5745733,1293
92.	6401843,4093	5745726,2201
93.	6401845,6043	5745721,8801
94.	6401858,7514	5745695,9151
95.	6401866,0682	5745681,8915
96.	6401873,5550	5745667,2022
97.	6401876,0332	5745663,1752
98.	6401856,1791	5745659,6100
99.	6401846,5572	5745657,8822
100.	6401836,9352	5745656,1545
101.	6401800,5064	5745651,2045
102.	6401775,4979	5745648,7201
103.	6401748,0200	5745645,9900

Lp.	WSPÓLRZĘDNA X	WSPÓLRZĘDNA Y
104.	6401709,1368	5745642,1240
105.	6401699,5034	5745641,1297
106.	6401651,0076	5745636,1172
107.	6401605,0604	5745631,3688
108.	6401597,0351	5745630,6129
109.	6401584,1587	5745629,2519
110.	6401580,1241	5745628,9094
111.	6401540,1460	5745624,8714
112.	6401530,3815	5745623,8998
113.	6401516,9465	5745622,5471
114.	6401508,0398	5745621,6504
115.	6401499,1341	5745620,8249
116.	6401495,6586	5745621,4411
117.	6401487,7517	5745616,0737

e) Podstrefa D5: Zgodnie z załącznikiem nr 1 do uchwały, punkty granic są następujące:

Lp.	WSPÓLRZĘDNA X	WSPÓLRZĘDNA Y
1.	6403990,8981	5746947,1315
2.	6403954,4800	5747056,6800
3.	6403947,9600	5747076,2800
4.	6403938,5600	5747104,5450
5.	6403929,1600	5747132,8100
6.	6403928,2500	5747135,5600
7.	6403944,4800	5747141,9200
8.	6403966,8602	5747149,1881
9.	6403976,7635	5747152,9891
10.	6404023,5170	5747170,8336
11.	6404063,2246	5747185,2943
12.	6404060,7519	5747191,7379
13.	6404058,8467	5747196,7026
14.	6404056,8100	5747202,0100
15.	6404102,4800	5747219,1800
16.	6404160,7100	5747240,8000
17.	6404203,4600	5747257,3100

Lp.	WSPÓLRZĘDNA X	WSPÓLRZĘDNA Y
18.	6404241,9200	5747271,9000
19.	6404285,2100	5747288,0200
20.	6404308,6700	5747296,7500
21.	6404329,6900	5747304,5700
22.	6404370,9700	5747319,9200
23.	6404381,4500	5747321,8300
24.	6404417,6000	5747331,2000
25.	6404449,8000	5747339,6300
26.	6404482,5350	5747348,5250
27.	6404515,2700	5747357,4200
28.	6404521,2800	5747359,2700
29.	6404517,2300	5747340,2000
30.	6404520,2554	5747287,8600
31.	6404523,5627	5747229,7300
32.	6404526,8700	5747171,6000
33.	6404528,2299	5747127,3210
34.	6404529,5899	5747083,0419

Lp.	WSPÓLRZĘDNA X	WSPÓLRZĘDNA Y
35.	6404534,3539	5746988,2845
36.	6404528,2200	5746987,5400
37.	6404522,0900	5747072,3100
38.	6404524,4610	5747082,2563
39.	6404489,6204	5747074,5571
40.	6404432,8549	5747061,9815
41.	6404392,7950	5747051,9733
42.	6404354,6499	5747042,3266
43.	6404288,6311	5747024,9766
44.	6404245,4263	5747013,3952
45.	6404229,6812	5747009,2655
46.	6404187,7151	5746998,1397
47.	6404165,1894	5746991,9588
48.	6404142,4081	5746985,7035
49.	6404089,8427	5746972,4361
50.	6404031,0636	5746957,3762
51.	6403990,8981	5746947,1315

f) Podstrefa D6: Zgodnie z załącznikiem nr 1 do uchwały, punkty granic są następujące:

Lp.	WSPÓLRZĘDNA X	WSPÓLRZĘDNA Y
1.	6403896,6154	5745708,1930
2.	6403896,7347	5745713,7763
3.	6403895,6224	5745718,4365
4.	6403897,4605	5745718,8525
5.	6403892,7481	5745777,9548
6.	6403886,6813	5745853,9557
7.	6403881,1342	5745923,4116
8.	6403877,5903	5745967,2390
9.	6403880,0067	5745970,2952
10.	6403883,1526	5745970,5574
11.	6403882,1132	5745982,9487
12.	6403891,8755	5745986,4623
13.	6403878,7253	5745983,1476
14.	6403865,5750	5745979,8328
15.	6403850,5644	5745976,0492
16.	6403839,2745	5745973,2034
17.	6403850,5644	5745976,0492
18.	6403865,5750	5745979,8328
19.	6403878,7253	5745983,1476
20.	6403891,8755	5745986,4623

Lp.	WSPÓLRZĘDNA X	WSPÓLRZĘDNA Y
21.	6403917,9514	5745995,8461
22.	6403938,1942	5746003,1399
23.	6403935,3479	5746017,7764
24.	6403930,7764	5746039,8629
25.	6403926,2048	5746061,9493
26.	6403925,4221	5746061,7876
27.	6403918,7581	5746095,6420
28.	6403913,7595	5746125,7908
29.	6403972,8575	5746138,7594
30.	6404072,2827	5746160,5769
31.	6404079,1315	5746127,5625
32.	6404082,0185	5746113,6619
33.	6404091,0053	5746096,8122
34.	6404096,8370	5746090,7151
35.	6404127,0441	5746101,3344
36.	6404172,0545	5746104,7582
37.	6404201,4763	5746107,0029
38.	6404284,7782	5746112,2048
39.	6404285,6438	5746104,8738
40.	6404290,0143	5746053,6841

Lp.	WSPÓLRZĘDNA X	WSPÓLRZĘDNA Y
41.	6404294,3847	5746002,4944
42.	6404272,6221	5745999,4115
43.	6404250,8595	5745996,3287
44.	6404251,8058	5745963,2913
45.	6404252,7520	5745930,2539
46.	6404261,8278	5745864,8180
47.	6404251,2184	5745857,4085
48.	6404236,8705	5745847,4062
49.	6404234,4082	5745845,6805
50.	6404222,5326	5745837,3542
51.	6404210,6571	5745829,0279
52.	6404199,1142	5745821,6905
53.	6404187,5714	5745814,3532
54.	6404148,4288	5745797,8380
55.	6404109,2862	5745781,3227
56.	6404044,8579	5745754,6295
57.	6403980,4296	5745727,9362
58.	6403896,6154	5745708,1930

g) Podstrefa D7: Zgodnie z załącznikiem nr 1 do uchwały, punkty granic są następujące:

Lp.	WSPÓLRZĘDNA X	WSPÓLRZĘDNA Y
1.	6403193,4447	5745859,0985
2.	6403202,3300	5745816,4900
3.	6403210,2200	5745778,1700
4.	6403217,9765	5745740,4923
5.	6403219,4957	5745733,2001

Lp.	WSPÓLRZĘDNA X	WSPÓLRZĘDNA Y
6.	6403221,0098	5745725,9945
7.	6403231,9562	5745672,4773
8.	6403235,1074	5745657,0677
9.	6403240,1749	5745632,2851
10.	6403255,3016	5745558,2985

Lp.	WSPÓLRZĘDNA X	WSPÓLRZĘDNA Y
11.	6403259,6582	5745536,8177
12.	6403262,5306	5745522,9285
13.	6403267,6770	5745524,0459
14.	6403286,3478	5745528,0056
15.	6403287,8843	5745520,4104

Lp.	WSPÓLRZĘDNA X	WSPÓLRZĘDNA Y	Lp.	WSPÓLRZĘDNA X	WSPÓLRZĘDNA Y	Lp.	WSPÓLRZĘDNA X	WSPÓLRZĘDNA Y
16.	6403294,1791	5745489,2948	86.	6403768,9159	5744557,2455	156.	6403557,2350	5743406,1200
17.	6403302,9730	5745445,8494	87.	6403775,8209	5744565,6477	157.	6403537,2100	5743399,1100
18.	6403317,8105	5745372,7913	88.	6403777,8646	5744568,1346	158.	6403517,3950	5743392,2350
19.	6403319,4808	5745364,5276	89.	6403802,3480	5744597,9269	159.	6403497,5800	5743385,3600
20.	6403334,1139	5745292,4231	90.	6403811,0789	5744608,5721	160.	6403408,5200	5743350,3800
21.	6403335,2539	5745285,2596	91.	6403817,1382	5744615,9395	161.	6403319,4600	5743315,4000
22.	6403335,4837	5745284,1450	92.	6403827,6455	5744607,2681	162.	6403317,2500	5743314,3200
23.	6403346,2686	5745232,0283	93.	6403859,3919	5744581,0714	163.	6403232,8950	5743285,0600
24.	6403348,5637	5745219,4041	94.	6403881,5662	5744562,8268	164.	6403148,5400	5743255,8000
25.	6403351,7267	5745203,7387	95.	6403891,9340	5744554,2779	165.	6403142,4550	5743255,5500
26.	6403354,8901	5745188,0721	96.	6403900,5231	5744547,1957	166.	6403136,3700	5743255,3000
27.	6403360,0071	5745162,7300	97.	6403884,4700	5744530,6300	167.	6403107,8700	5743246,7398
28.	6403364,4072	5745133,2497	98.	6403879,1686	5744523,3108	168.	6403061,1800	5743313,5500
29.	6403365,2439	5745127,7929	99.	6403868,9289	5744509,1736	169.	6403058,8786	5743317,2326
30.	6403372,6422	5745092,1362	100.	6403853,3525	5744487,6685	170.	6403049,5281	5743330,4422
31.	6403378,8863	5745062,5117	101.	6403847,6935	5744479,8556	171.	6403038,8790	5743345,4865
32.	6403380,5557	5745054,5915	102.	6403843,7812	5744474,4541	172.	6403028,3108	5743360,4167
33.	6403386,7562	5745027,2898	103.	6403836,1717	5744463,9482	173.	6403017,5637	5743375,5998
34.	6403388,8281	5745018,0081	104.	6403829,8942	5744452,6439	174.	6403010,9435	5743384,9527
35.	6403390,4900	5745010,6600	105.	6403869,7881	5744419,9432	175.	6403005,8400	5743389,8800
36.	6403397,3350	5744979,8900	106.	6403916,2658	5744390,3095	176.	6402995,2600	5743404,9800
37.	6403405,1900	5744944,7100	107.	6403916,1814	5744372,8972	177.	6402984,4293	5743419,9899
38.	6403407,7602	5744933,0331	108.	6403929,9197	5744360,3396	178.	6402959,3681	5743455,4898
39.	6403408,6169	5744929,1408	109.	6403928,1169	5744358,1656	179.	6402958,2689	5743457,5630
40.	6403409,1763	5744926,5975	110.	6403915,3889	5744342,8163	180.	6402948,7041	5743475,6044
41.	6403411,5741	5744919,0838	111.	6403909,4805	5744335,5139	181.	6402946,0194	5743480,6684
42.	6403413,9719	5744911,5702	112.	6403830,3695	5744400,9951	182.	6402928,9847	5743486,0965
43.	6403417,7534	5744899,7206	113.	6403822,4537	5744400,2890	183.	6402936,9893	5743492,7994
44.	6403418,7675	5744896,5429	114.	6403787,9140	5744397,1869	184.	6402889,4104	5743557,3138
45.	6403422,5197	5744887,5061	115.	6403777,3963	5744384,7202	185.	6402852,0742	5743613,2172
46.	6403426,2719	5744878,4693	116.	6403768,7419	5744373,0703	186.	6402840,9500	5743608,0800
47.	6403431,0417	5744869,9892	117.	6403760,0875	5744361,4204	187.	6402825,0400	5743650,1900
48.	6403435,8115	5744861,5092	118.	6403750,9009	5744349,5801	188.	6402821,0600	5743660,7200
49.	6403446,1132	5744844,3684	119.	6403741,7143	5744337,7397	189.	6402783,2300	5743714,8200
50.	6403456,1713	5744828,6329	120.	6403721,3342	5744322,4734	190.	6402778,9324	5743712,9254
51.	6403462,2314	5744819,8043	121.	6403707,2810	5744310,9056	191.	6402763,7336	5743734,0498
52.	6403474,0641	5744802,9188	122.	6403693,2278	5744299,3377	192.	6402750,0200	5743753,4200
53.	6403476,8615	5744799,1905	123.	6403674,0754	5744277,4120	193.	6402753,0724	5743754,7070
54.	6403481,1465	5744793,2980	124.	6403654,9230	5744255,4864	194.	6402739,7700	5743773,5100
55.	6403485,4314	5744787,4054	125.	6403617,1989	5744212,7126	195.	6402740,8700	5743775,7500
56.	6403489,5422	5744782,1755	126.	6403576,5975	5744164,5497	196.	6402726,4768	5743796,6925
57.	6403493,2100	5744777,5500	127.	6403535,9962	5744116,3868	197.	6402725,3800	5743798,5200
58.	6403498,2300	5744773,4200	128.	6403517,7936	5744098,1488	198.	6402715,3600	5743812,9000
59.	6403498,6600	5744773,9400	129.	6403490,3458	5744084,6121	199.	6402708,9400	5743822,1000
60.	6403505,2800	5744768,4700	130.	6403454,6039	5744069,7508	200.	6402682,8269	5743858,8272
61.	6403505,0650	5744768,2100	131.	6403418,8620	5744054,8895	201.	6402634,1847	5743928,4522
62.	6403504,8500	5744767,9500	132.	6403371,3300	5744035,7300	202.	6402594,1700	5743983,9600
63.	6403509,8700	5744763,8200	133.	6403323,8450	5744011,5250	203.	6402591,9400	5743982,9700
64.	6403510,2900	5744764,3300	134.	6403276,3600	5743987,3200	204.	6402579,5707	5743977,4905
65.	6403516,4700	5744759,3700	135.	6403310,3750	5743894,4200	205.	6402566,5800	5744019,2900
66.	6403533,4594	5744745,1547	136.	6403344,3900	5743801,5200	206.	6402564,4480	5744026,1297
67.	6403545,1648	5744735,3811	137.	6403405,7850	5743824,6450	207.	6402536,7200	5744065,2400
68.	6403536,8744	5744727,6582	138.	6403467,1800	5743847,7700	208.	6402474,3300	5744152,7400
69.	6403557,3278	5744707,3818	139.	6403491,4400	5743856,9400	209.	6402424,2300	5744225,6300
70.	6403564,5585	5744700,4768	140.	6403586,9259	5743892,8685	210.	6402422,8400	5744224,6500
71.	6403571,9791	5744693,7782	141.	6403682,4119	5743928,7970	211.	6402417,7600	5744221,1000
72.	6403579,3997	5744687,0796	142.	6403691,6500	5743864,7224	212.	6402409,0722	5744233,3742
73.	6403594,6387	5744674,1323	143.	6403705,6000	5743767,0112	213.	6402376,0962	5744280,0943
74.	6403640,5874	5744636,1490	144.	6403719,5500	5743669,3000	214.	6402369,6346	5744289,2487
75.	6403636,8055	5744631,5808	145.	6403650,6900	5743643,7350	215.	6402360,4326	5744302,2854
76.	6403654,3903	5744616,6868	146.	6403639,1900	5743639,5119	216.	6402351,2593	5744315,2811
77.	6403669,0654	5744604,3915	147.	6403581,8300	5743618,1700	217.	6402335,7569	5744337,2426
78.	6403701,2124	5744578,0433	148.	6403572,0900	5743614,4900	218.	6402315,0278	5744366,6087
79.	6403712,6885	5744568,6394	149.	6403559,4600	5743609,7200	219.	6402312,1007	5744371,2301
80.	6403717,8223	5744564,4234	150.	6403568,2900	5743585,7700	220.	6402305,8900	5744379,9900
81.	6403720,4791	5744562,2513	151.	6403590,8500	5743524,8600	221.	6402295,9119	5744394,0907
82.	6403723,2822	5744559,9298	152.	6403613,4100	5743463,9500	222.	6402286,6400	5744407,1700
83.	6403732,9893	5744552,0013	153.	6403625,9300	5743430,2500	223.	6402285,1100	5744409,3900
84.	6403738,9816	5744547,0902	154.	6403619,0300	5743427,5600	224.	6402271,9400	5744428,4400
85.	6403756,9587	5744532,3567	155.	6403577,2600	5743413,1300	225.	6402260,2102	5744444,5077

Lp.	WSPÓLRZĘDNA X	WSPÓLRZĘDNA Y	Lp.	WSPÓLRZĘDNA X	WSPÓLRZĘDNA Y	Lp.	WSPÓLRZĘDNA X	WSPÓLRZĘDNA Y
226.	6402246,7611	5744464,1514	296.	6402008,8922	5745141,6662	366.	6402281,4750	5744834,5459
227.	6402245,3702	5744466,1645	297.	6402009,1715	5745139,8516	367.	6402285,9636	5744826,1421
228.	6402231,7730	5744485,8428	298.	6402009,3900	5745138,2762	368.	6402288,4715	5744821,3607
229.	6402226,2092	5744493,8947	299.	6402009,6628	5745136,3630	369.	6402290,9795	5744816,5793
230.	6402219,5693	5744504,2998	300.	6402009,8339	5745135,1630	370.	6402293,4875	5744811,7976
231.	6402219,0212	5744504,1876	301.	6402009,9608	5745134,2726	371.	6402295,9955	5744807,0160
232.	6402180,1648	5744496,2339	302.	6402010,3210	5745131,7461	372.	6402300,8602	5744808,1247
233.	6402141,3085	5744488,2803	303.	6402010,5333	5745130,9450	373.	6402316,1986	5744811,3557
234.	6402139,5200	5744485,6200	304.	6402011,2518	5745125,5320	374.	6402325,3362	5744813,2659
235.	6402132,6481	5744524,3296	305.	6402041,5769	5745125,0650	375.	6402331,5369	5744814,5868
236.	6402117,6100	5744521,6600	306.	6402056,8248	5745124,8302	376.	6402335,4881	5744815,4284
237.	6402114,4932	5744521,2060	307.	6402097,0494	5745131,1696	377.	6402348,1969	5744818,1452
238.	6402089,7862	5744517,5067	308.	6402100,2646	5745125,1731	378.	6402370,4429	5744822,8964
239.	6402062,1099	5744513,3614	309.	6402103,4798	5745119,1766	379.	6402393,4045	5744827,8001
240.	6402039,4595	5744509,9742	310.	6402107,5176	5745114,6021	380.	6402409,8307	5744831,3077
241.	6402036,7066	5744509,3947	311.	6402111,5553	5745110,0276	381.	6402425,9412	5744834,7475
242.	6402026,7913	5744507,9147	312.	6402120,3700	5745101,7100	382.	6402450,8592	5744840,0652
243.	6402023,8214	5744507,4789	313.	6402127,5550	5745094,7700	383.	6402475,7773	5744845,3830
244.	6402019,1378	5744506,7916	314.	6402134,7400	5745087,8300	384.	6402476,2673	5744845,4876
245.	6402006,8849	5744509,6709	315.	6402141,6523	5745080,9685	385.	6402481,6576	5744846,6381
246.	6402002,8504	5744510,6190	316.	6402148,5646	5745074,1069	386.	6402485,6449	5744849,0231
247.	6402006,6600	5744525,3500	317.	6402152,4553	5745070,2807	387.	6402489,6321	5744851,4080
248.	6401999,8600	5744526,0600	318.	6402156,3461	5745066,4544	388.	6402501,9228	5744861,4175
249.	6402002,1400	5744535,7350	319.	6402158,8365	5745062,5863	389.	6402504,5950	5744863,5936
250.	6402004,4200	5744545,4100	320.	6402161,3268	5745058,7181	390.	6402508,0679	5744866,4226
251.	6402007,9500	5744560,5000	321.	6402167,2623	5745049,4289	391.	6402512,3903	5744869,9429
252.	6402030,4400	5744621,5800	322.	6402173,1978	5745040,1397	392.	6402514,2131	5744871,4275
253.	6402042,2700	5744649,7300	323.	6402178,7127	5745031,4339	393.	6402521,9923	5744877,7629
254.	6402043,6400	5744653,4500	324.	6402184,2276	5745022,7282	394.	6402529,7715	5744884,0983
255.	6402067,3600	5744702,0800	325.	6402188,7477	5745013,7976	395.	6402542,3810	5744894,3663
256.	6402071,1400	5744706,3500	326.	6402193,2678	5745004,8670	396.	6402544,1879	5744895,8376
257.	6402075,3500	5744711,1000	327.	6402198,4454	5745003,3542	397.	6402550,8139	5744901,2288
258.	6402077,9700	5744714,3200	328.	6402203,7904	5745005,1251	398.	6402557,4400	5744906,6200
259.	6402071,8600	5744723,2400	329.	6402209,1355	5745006,8961	399.	6402570,6500	5744917,3500
260.	6402058,7200	5744742,7300	330.	6402214,9849	5745007,4436	400.	6402582,2400	5744926,7800
261.	6402047,8495	5744758,8666	331.	6402220,8343	5745007,9911	401.	6402584,6000	5744928,7000
262.	6402004,8356	5744818,2557	332.	6402223,2029	5745011,3885	402.	6402597,7900	5744939,4200
263.	6401950,0124	5744895,8813	333.	6402228,4895	5745012,1641	403.	6402604,7800	5744946,8650
264.	6401951,9701	5744897,8882	334.	6402233,7762	5745012,9397	404.	6402608,2750	5744950,5875
265.	6401930,9551	5744916,9482	335.	6402233,0309	5745004,4761	405.	6402611,7700	5744954,3100
266.	6401954,6703	5744941,4249	336.	6402232,2857	5744996,0125	406.	6402612,6975	5744955,2555
267.	6401951,2849	5744945,3795	337.	6402231,7679	5744989,5032	407.	6402616,1697	5744958,9272
268.	6401947,8995	5744949,3341	338.	6402231,2501	5744982,9938	408.	6402622,9424	5744966,0973
269.	6401936,0857	5744963,8235	339.	6402230,5559	5744974,8180	409.	6402627,0485	5744970,4442
270.	6401924,2720	5744978,3129	340.	6402229,8616	5744966,6422	410.	6402641,9640	5744986,2348
271.	6401914,8533	5744991,2538	341.	6402230,1595	5744961,5786	411.	6402634,1392	5744994,7246
272.	6401905,4346	5745004,1947	342.	6402230,4573	5744956,5149	412.	6402626,3145	5745003,2145
273.	6401884,2384	5745033,0493	343.	6402230,7551	5744951,4512	413.	6402622,7162	5745007,1188
274.	6401863,0422	5745061,9039	344.	6402231,0530	5744946,3876	414.	6402619,8307	5745010,2496
275.	6401861,7531	5745063,6180	345.	6402231,9794	5744941,4536	415.	6402615,0812	5745015,3858
276.	6401841,0615	5745091,3190	346.	6402232,9059	5744936,5197	416.	6402604,7342	5745026,5755
277.	6401820,3700	5745119,0200	347.	6402233,8323	5744931,5857	417.	6402604,2013	5745025,9770
278.	6401827,3400	5745124,1000	348.	6402234,7587	5744926,6517	418.	6402599,1076	5745031,4801
279.	6401851,2629	5745140,8882	349.	6402236,6085	5744922,0288	419.	6402594,0138	5745036,9832
280.	6401875,1859	5745157,6764	350.	6402238,4582	5744917,4059	420.	6402593,8809	5745037,1304
281.	6401885,0664	5745154,7568	351.	6402240,3080	5744912,7829	421.	6402583,8768	5745048,2128
282.	6401894,9470	5745151,8371	352.	6402242,1577	5744908,1600	422.	6402572,5388	5745058,1533
283.	6401897,0122	5745160,0850	353.	6402244,1718	5744904,3840	423.	6402568,6082	5745062,2019
284.	6401899,7476	5745181,3977	354.	6402246,1860	5744900,6080	424.	6402568,1631	5745064,0724
285.	6401931,7023	5745183,3653	355.	6402248,2001	5744896,8321	425.	6402567,5053	5745066,8358
286.	6401956,0874	5745178,1923	356.	6402250,2143	5744893,0561	426.	6402566,6366	5745070,4845
287.	6401965,7148	5745182,0768	357.	6402252,9637	5744887,9102	427.	6402553,9738	5745082,8921
288.	6401971,9679	5745182,7378	358.	6402255,7131	5744882,7643	428.	6402541,3110	5745095,2998
289.	6401971,9824	5745175,6062	359.	6402258,4625	5744877,6184	429.	6402522,4004	5745111,6425
290.	6401970,2520	5745157,7954	360.	6402260,8328	5744873,1821	430.	6402503,4898	5745127,9852
291.	6401984,2778	5745157,0033	361.	6402261,2119	5744872,4725	431.	6402486,5278	5745132,5815
292.	6402001,3076	5745156,0139	362.	6402265,2329	5744864,9501	432.	6402469,5658	5745137,1777
293.	6402006,9973	5745155,6877	363.	6402269,2538	5744857,4277	433.	6402458,5774	5745137,5585
294.	6402007,5995	5745150,0658	364.	6402273,1201	5744850,1887	434.	6402448,6514	5745140,2148
295.	6402008,3031	5745145,4936	365.	6402276,9865	5744842,9498	435.	6402438,7255	5745142,8711

Lp.	WSPÓLRZĘDNA X	WSPÓLRZĘDNA Y	Lp.	WSPÓLRZĘDNA X	WSPÓLRZĘDNA Y	Lp.	WSPÓLRZĘDNA X	WSPÓLRZĘDNA Y
436.	6402427,6636	5745145,7683	506.	6402770,8608	5745292,7940	576.	6403122,8651	5745850,4159
437.	6402416,6018	5745148,6655	507.	6402784,0139	5745282,0955	577.	6403121,9632	5745858,9571
438.	6402416,7219	5745149,3030	508.	6402809,6185	5745260,8163	578.	6403111,2451	5745856,9773
439.	6402402,6656	5745153,2058	509.	6402835,2232	5745239,5371	579.	6403099,6177	5745922,1434
440.	6402388,6093	5745157,1086	510.	6402843,3521	5745235,1129	580.	6403092,9557	5745959,3909
441.	6402340,0805	5745170,5682	511.	6402868,5307	5745212,2031	581.	6403077,8154	5746043,9870
442.	6402334,1452	5745172,2128	512.	6402869,1403	5745211,6937	582.	6403072,1609	5746075,5646
443.	6402313,4827	5745179,9408	513.	6402884,1552	5745199,1472	583.	6403069,4374	5746090,7892
444.	6402292,8203	5745187,6689	514.	6402895,4252	5745189,7299	584.	6403064,2007	5746098,2777
445.	6402272,1578	5745195,3969	515.	6402899,7798	5745186,0913	585.	6402935,5711	5746063,9955
446.	6402251,4953	5745203,1250	516.	6402895,4252	5745189,7299	586.	6402916,8521	5746059,0051
447.	6402242,6840	5745202,5367	517.	6402907,8962	5745200,4415	587.	6402899,5494	5746042,6546
448.	6402242,9979	5745209,5954	518.	6402912,1055	5745204,0570	588.	6402880,8424	5746024,9779
449.	6402243,6645	5745224,6982	519.	6402912,5472	5745199,0823	589.	6402868,7421	5746022,4476
450.	6402243,8057	5745227,8989	520.	6402938,4536	5745177,6858	590.	6402792,8485	5746064,8034
451.	6402237,5071	5745228,2189	521.	6402964,3601	5745156,2893	591.	6402685,4902	5746124,6993
452.	6402232,4662	5745228,4750	522.	6402990,2665	5745134,8928	592.	6402686,2452	5746132,9251
453.	6402227,4253	5745228,7312	523.	6403016,1730	5745113,4963	593.	6402758,2551	5746145,9383
454.	6402221,2863	5745229,0430	524.	6403032,2022	5745100,2473	594.	6402867,1385	5746165,5756
455.	6402215,1573	5745229,3544	525.	6403048,2315	5745086,9982	595.	6402906,1615	5746172,6264
456.	6402212,6718	5745229,4807	526.	6403064,2607	5745073,7491	596.	6402923,5752	5746177,6658
457.	6402210,1862	5745229,6069	527.	6403080,2900	5745060,5000	597.	6402944,6511	5746183,7700
458.	6402205,2151	5745229,8595	528.	6403082,7200	5745058,5400	598.	6403012,9537	5746203,5420
459.	6402199,0661	5745230,1719	529.	6403085,1500	5745056,5800	599.	6403043,7109	5746212,4513
460.	6402195,9966	5745230,3278	530.	6403096,6850	5745050,0550	600.	6403039,2923	5746237,0610
461.	6402192,9270	5745230,4838	531.	6403100,5300	5745047,8800	601.	6403064,4991	5746243,0806
462.	6402185,7174	5745230,8501	532.	6403108,8900	5745045,0900	602.	6403118,7700	5746258,5900
463.	6402182,9448	5745230,9910	533.	6403117,2500	5745042,3000	603.	6403113,7238	5746272,4489
464.	6402176,6760	5745231,3095	534.	6403134,7800	5745041,2700	604.	6403102,1142	5746279,3239
465.	6402173,7313	5745231,4592	535.	6403151,6150	5745043,8000	605.	6403090,0459	5746337,3392
466.	6402173,7929	5745245,9286	536.	6403159,3900	5745044,9100	606.	6403079,8630	5746386,2863
467.	6402153,8000	5745246,1600	537.	6403195,4575	5745052,0750	607.	6403078,6395	5746392,1611
468.	6402126,3600	5745246,1000	538.	6403231,5227	5745059,2521	608.	6403067,5363	5746445,5162
469.	6402124,7007	5745264,8682	539.	6403230,1239	5745066,2988	609.	6403058,3698	5746489,5706
470.	6402129,4796	5745265,2513	540.	6403229,0978	5745071,4796	610.	6403048,5861	5746536,5899
471.	6402129,8200	5745263,0100	541.	6403228,7493	5745073,2167	611.	6403038,7248	5746583,9992
472.	6402174,2400	5745256,5400	542.	6403227,4668	5745079,7026	612.	6403050,0083	5746588,8328
473.	6402174,6800	5745287,6100	543.	6403227,1926	5745081,1282	613.	6403073,0740	5746594,8686
474.	6402182,4926	5745287,6789	544.	6403223,6533	5745098,6888	614.	6403082,1160	5746543,5614
475.	6402240,5629	5745289,3902	545.	6403217,9389	5745127,9158	615.	6403084,4910	5746530,0323
476.	6402241,8617	5745339,5558	546.	6403226,8148	5745139,1264	616.	6403090,4478	5746496,1894
477.	6402242,0700	5745347,6200	547.	6403235,1062	5745149,3865	617.	6403098,2540	5746451,8483
478.	6402352,0000	5745344,3800	548.	6403263,5549	5745154,9579	618.	6403106,6668	5746404,0245
479.	6402351,8508	5745338,7732	549.	6403276,4568	5745157,4846	619.	6403111,8899	5746385,4012
480.	6402351,0190	5745296,6928	550.	6403279,6362	5745158,1072	620.	6403133,3080	5746389,2119
481.	6402352,7834	5745297,8457	551.	6403281,5280	5745158,4777	621.	6403175,4138	5746366,5932
482.	6402378,4598	5745304,4858	552.	6403273,4000	5745196,7574	622.	6403176,7876	5746365,6677
483.	6402387,3438	5745311,0411	553.	6403272,3617	5745202,8063	623.	6403177,8291	5746364,0780
484.	6402388,3233	5745313,0433	554.	6403263,7737	5745245,7269	624.	6403178,3440	5746362,1377
485.	6402390,6936	5745381,3736	555.	6403242,0782	5745351,2824	625.	6403177,9096	5746360,2547
486.	6402391,2046	5745383,3908	556.	6403228,6113	5745416,1222	626.	6403177,0860	5746358,4289
487.	6402392,3595	5745385,2658	557.	6403227,8422	5745420,5978	627.	6403176,4305	5746356,4900
488.	6402397,3476	5745388,1014	558.	6403219,6308	5745459,2971	628.	6403176,0539	5746354,4859
489.	6402402,6103	5745387,9767	559.	6403216,5113	5745471,6420	629.	6403176,0371	5746352,4652
490.	6402458,1958	5745386,5119	560.	6403217,3126	5745471,8947	630.	6403176,3409	5746350,4688
491.	6402462,3497	5745539,2382	561.	6403212,4364	5745495,5428	631.	6403176,8686	5746348,6783
492.	6402462,5673	5745547,2364	562.	6403172,4997	5745690,0012	632.	6403172,5209	5746347,2570
493.	6402467,7187	5745543,1446	563.	6403168,0794	5745711,5630	633.	6403173,3890	5746344,9301
494.	6402492,9387	5745522,5937	564.	6403167,0602	5745716,5087	634.	6403184,1912	5746311,2361
495.	6402521,8544	5745498,7285	565.	6403166,0891	5745721,2089	635.	6403201,5375	5746273,0140
496.	6402550,7700	5745474,8632	566.	6403156,5436	5745767,4429	636.	6403160,0386	5746251,8085
497.	6402579,8584	5745450,5641	567.	6403138,5138	5745764,2665	637.	6403156,1838	5746245,1312
498.	6402608,3068	5745427,0790	568.	6403136,0291	5745778,0615	638.	6403152,2639	5746238,3414
499.	6402627,1931	5745411,3895	569.	6403133,4242	5745792,5241	639.	6403136,2398	5746210,5842
500.	6402650,6595	5745392,2582	570.	6403133,2808	5745793,3201	640.	6403135,8986	5746175,9604
501.	6402667,5986	5745378,4070	571.	6403132,7073	5745796,5044	641.	6403135,5471	5746140,2975
502.	6402700,3643	5745351,0322	572.	6403129,5874	5745798,9674	642.	6403137,1885	5746131,9654
503.	6402736,1648	5745321,1417	573.	6403127,2945	5745813,7295	643.	6403143,9780	5746099,0411
504.	6402751,9172	5745308,2018	574.	6403125,5600	5745824,8967	644.	6403150,5083	5746067,3392
505.	6402757,7078	5745303,4925	575.	6403123,1437	5745847,7780	645.	6403153,4302	5746068,3427

Lp.	WSPÓLRZĘDNA X	WSPÓLRZĘDNA Y	Lp.	WSPÓLRZĘDNA X	WSPÓLRZĘDNA Y	Lp.	WSPÓLRZĘDNA X	WSPÓLRZĘDNA Y
646.	6403156,4851	5746069,3919	674.	6403560,9200	5746365,5400	702.	6403605,4552	5746043,6128
647.	6403163,3089	5746071,7355	675.	6403562,9750	5746360,1183	703.	6403612,0879	5746025,8315
648.	6403176,1094	5746076,1318	676.	6403567,0625	5746351,9391	704.	6403547,0326	5745998,6797
649.	6403225,3067	5746094,3296	677.	6403571,1500	5746343,7600	705.	6403516,7469	5745986,1130
650.	6403223,2663	5746099,8349	678.	6403581,9200	5746322,2000	706.	6403486,4611	5745973,5462
651.	6403221,7156	5746104,0186	679.	6403587,3098	5746311,4214	707.	6403481,1485	5745971,3221
652.	6403218,6093	5746112,3993	680.	6403592,6996	5746300,6427	708.	6403476,1041	5745984,3395
653.	6403214,7133	5746122,9104	681.	6403597,0035	5746292,0300	709.	6403457,1589	5745976,1581
654.	6403201,9299	5746157,3988	682.	6403603,8870	5746278,2440	710.	6403460,8523	5745966,2945
655.	6403250,8250	5746175,7992	683.	6403610,3222	5746265,6567	711.	6403434,2534	5745956,3965
656.	6403231,8256	5746226,6552	684.	6403613,1561	5746258,1517	712.	6403429,8615	5745954,7556
657.	6403251,1813	5746232,8758	685.	6403615,9806	5746250,6719	713.	6403397,0851	5745942,5572
658.	6403370,5170	5746271,2282	686.	6403618,8051	5746243,1921	714.	6403364,3087	5745930,3589
659.	6403365,8881	5746285,7199	687.	6403623,0470	5746231,9650	715.	6403361,0543	5745939,0757
660.	6403382,9655	5746291,2626	688.	6403627,2890	5746220,7380	716.	6403356,6092	5745937,4374
661.	6403390,9738	5746293,8573	689.	6403632,1853	5746207,7836	717.	6403342,2815	5745932,0694
662.	6403391,9008	5746291,3704	690.	6403637,0815	5746194,8293	718.	6403345,6096	5745923,2088
663.	6403454,3561	5746316,4101	691.	6403638,5802	5746190,8704	719.	6403318,0839	5745912,8627
664.	6403468,1382	5746321,9362	692.	6403640,1648	5746186,6800	720.	6403290,5582	5745902,5166
665.	6403473,0158	5746323,8883	693.	6403648,2887	5746165,1746	721.	6403293,2507	5745896,0150
666.	6403465,0665	5746344,9979	694.	6403653,0536	5746152,5741	722.	6403253,6667	5745881,3763
667.	6403460,9381	5746355,9609	695.	6403646,0169	5746150,1564	723.	6403207,2064	5745864,1893
668.	6403472,2089	5746360,2679	696.	6403638,9803	5746147,7387	724.	6403193,4447	5745859,0985
669.	6403475,5235	5746361,5381	697.	6403649,1476	5746121,0781			
670.	6403511,9454	5746375,4553	698.	6403617,3525	5746109,0176			
671.	6403548,3673	5746389,3724	699.	6403585,5574	5746096,9570			
672.	6403550,2278	5746385,6449	700.	6403592,1900	5746079,1756			
673.	6403552,9284	5746386,7068	701.	6403598,8226	5746061,3942			

h) Podstrefa D8: Zgodnie z załącznikiem nr 1 do uchwały, punkty granic są następujące:

Lp.	WSPÓLRZĘDNA X	WSPÓLRZĘDNA Y	Lp.	WSPÓLRZĘDNA X	WSPÓLRZĘDNA Y	Lp.	WSPÓLRZĘDNA X	WSPÓLRZĘDNA Y
1.	6401809,2918	5744029,9923	13.	6401493,9981	5744290,7752	25.	6401738,2993	5744326,1101
2.	6401781,2000	5744046,5900	14.	6401513,8606	5744319,2586	26.	6401761,0655	5744325,9252
3.	6401766,7619	5744054,9227	15.	6401531,3897	5744344,4002	27.	6401757,4100	5744319,0000
4.	6401709,7963	5744087,7986	16.	6401548,9188	5744369,5419	28.	6401739,3700	5744286,0834
5.	6401654,0183	5744129,0964	17.	6401553,5183	5744349,0286	29.	6401725,5047	5744260,7562
6.	6401613,2912	5744159,8071	18.	6401579,6050	5744332,8462	30.	6401715,4700	5744242,2900
7.	6401572,5641	5744190,5178	19.	6401588,3395	5744327,3946	31.	6401859,8100	5744153,2600
8.	6401566,7400	5744194,9053	20.	6401617,5772	5744327,1414	32.	6401861,4850	5744140,5550
9.	6401559,1125	5744200,6431	21.	6401646,8149	5744326,8882	33.	6401863,1600	5744127,8500
10.	6401544,2805	5744211,8162	22.	6401686,8556	5744326,5481	34.	6401862,3450	5744128,3450
11.	6401518,0116	5744230,7278	23.	6401726,8963	5744326,2079	35.	6401861,5300	5744128,8400
12.	6401474,1355	5744262,2918	24.	6401732,5979	5744326,1640	36.	6401809,2918	5744029,9923

i) Podstrefa D9: Zgodnie z załącznikiem nr 1 do uchwały, punkty granic są następujące:

Lp.	WSPÓLRZĘDNA X	WSPÓLRZĘDNA Y	Lp.	WSPÓLRZĘDNA X	WSPÓLRZĘDNA Y	Lp.	WSPÓLRZĘDNA X	WSPÓLRZĘDNA Y
1.	6402758,9100	5743071,2100	14.	6402424,2400	5743311,3200	27.	6402640,4757	5743406,1267
2.	6402735,9800	5743103,0000	15.	6402419,9138	5743321,8900	28.	6402649,3826	5743387,9499
3.	6402716,9000	5743117,2100	16.	6402416,6100	5743329,9500	29.	6402682,9141	5743332,3876
4.	6402691,8800	5743127,0500	17.	6402434,8020	5743335,8423	30.	6402704,5862	5743296,4901
5.	6402664,8814	5743132,0830	18.	6402452,9940	5743341,7347	31.	6402656,7495	5743268,9106
6.	6402620,3200	5743140,3900	19.	6402450,5208	5743350,1138	32.	6402698,1205	5743224,1142
7.	6402609,2400	5743141,0200	20.	6402458,6075	5743353,6920	33.	6402732,6500	5743164,3000
8.	6402598,7155	5743142,7400	21.	6402481,8893	5743363,9941	34.	6402739,5279	5743148,2374
9.	6402586,7300	5743146,1100	22.	6402505,3089	5743374,3574	35.	6402746,0354	5743133,0400
10.	6402535,2239	5743155,0600	23.	6402530,3759	5743385,4488	36.	6402769,6900	5743076,0300
11.	6402483,7177	5743164,0100	24.	6402536,7801	5743388,2821	37.	6402758,9100	5743071,2100
12.	6402481,4800	5743169,2734	25.	6402575,1947	5743373,0076			
13.	6402431,0050	5743294,7822	26.	6402623,2476	5743397,4659			

j) Podstrefa D10: Zgodnie z załącznikiem nr 1 do uchwały, punkty granic są następujące:

Lp.	WSPÓLRZĘDNA X	WSPÓLRZĘDNA Y	Lp.	WSPÓLRZĘDNA X	WSPÓLRZĘDNA Y	Lp.	WSPÓLRZĘDNA X	WSPÓLRZĘDNA Y
1.	6402514,1600	5742746,9800	4.	6402477,7200	5742755,7800	7.	6402289,3446	5742789,2061
2.	6402500,9300	5742751,8400	5.	6402385,8929	5742771,8893	8.	6402261,8753	5742784,8256
3.	6402495,1100	5742752,8300	6.	6402294,0658	5742787,9987	9.	6402234,4059	5742780,4451

Lp.	WSPÓLRZĘDNA X	WSPÓLRZĘDNA Y
10.	6402190,1208	5742774,1649
11.	6402145,8357	5742767,8847
12.	6402148,3787	5742821,5625
13.	6402150,9218	5742875,2402
14.	6402154,0464	5742940,1636
15.	6402154,7303	5742953,8424
16.	6402156,6565	5742991,8598
17.	6402292,5200	5743019,7000
18.	6402393,2100	5743052,6200
19.	6402399,5631	5743031,2040
20.	6402409,9586	5743033,3261
21.	6402419,5506	5743035,2838
22.	6402429,7010	5743037,3553

Lp.	WSPÓLRZĘDNA X	WSPÓLRZĘDNA Y
23.	6402440,1062	5743039,4786
24.	6402448,9829	5743041,2897
25.	6402511,5600	5743054,9700
26.	6402467,5900	5743165,6900
27.	6402483,7177	5743164,0100
28.	6402500,5076	5743126,6430
29.	6402504,9475	5743115,5015
30.	6402512,4700	5743096,6250
31.	6402526,7714	5743060,5199
32.	6402527,7400	5743057,8650
33.	6402529,6500	5743052,6300
34.	6402536,7950	5743026,7000
35.	6402543,9400	5743000,7700

Lp.	WSPÓLRZĘDNA X	WSPÓLRZĘDNA Y
36.	6402547,6800	5742984,8300
37.	6402551,4200	5742968,8900
38.	6402552,1500	5742957,3600
39.	6402552,8800	5742945,8300
40.	6402550,7500	5742913,3900
41.	6402548,6200	5742880,9500
42.	6402548,3400	5742873,1900
43.	6402541,8350	5742851,1800
44.	6402535,3300	5742829,1700
45.	6402524,7450	5742788,0750
46.	6402514,1600	5742746,9800

5. Opis granic STREFY E – strefa o dominującej funkcji rolniczej i leśnej oraz niskointensywnego zainwestowania:

a) Podstrefa E1: Zgodnie z załącznikiem nr 1 do uchwały, punkty granic są następujące:

Lp.	WSPÓLRZĘDNA X	WSPÓLRZĘDNA Y
1.	6401022,2785	5747574,9297
2.	6401017,9790	5747576,3129
3.	6401008,1224	5747579,4667
4.	6400998,2657	5747582,6205
5.	6400983,7787	5747587,4849
6.	6400977,8590	5747589,6090
7.	6400967,2063	5747593,4155
8.	6400956,5536	5747597,2219
9.	6400945,4241	5747601,2037
10.	6400934,2947	5747605,1854
11.	6400929,2588	5747607,0977
12.	6400919,1870	5747610,9223
13.	6400914,1511	5747612,8345
14.	6400906,8832	5747616,4117
15.	6400899,6154	5747619,9888
16.	6400882,8855	5747628,4002
17.	6400866,1555	5747636,8116
18.	6400855,0247	5747642,5243
19.	6400830,2582	5747657,2768
20.	6400805,4918	5747672,0293
21.	6400780,7253	5747686,7817

Lp.	WSPÓLRZĘDNA X	WSPÓLRZĘDNA Y
22.	6400755,9589	5747701,5342
23.	6400742,8259	5747708,8320
24.	6400716,5599	5747723,4275
25.	6400703,4269	5747730,7253
26.	6400684,4116	5747741,2827
27.	6400665,3964	5747751,8401
28.	6400670,3479	5747765,0623
29.	6400680,2511	5747791,5067
30.	6400685,2027	5747804,7289
31.	6400688,0126	5747812,2322
32.	6400697,5825	5747837,7866
33.	6400707,1523	5747863,3409
34.	6400718,8777	5747894,6514
35.	6400730,6032	5747925,9619
36.	6400732,0064	5747929,7088
37.	6400734,9215	5747937,4931
38.	6400753,5734	5747987,2994
39.	6400774,3758	5748042,8479
40.	6400817,9461	5748044,9958
41.	6400861,5165	5748047,1437
42.	6400905,0869	5748049,2916

Lp.	WSPÓLRZĘDNA X	WSPÓLRZĘDNA Y
43.	6400948,6572	5748051,4396
44.	6400952,2303	5748039,8626
45.	6400955,8033	5748028,2857
46.	6400962,4474	5748004,1197
47.	6400969,0915	5747979,9536
48.	6400974,5272	5747952,9983
49.	6400979,9630	5747926,0430
50.	6400983,6347	5747898,8220
51.	6400987,3063	5747871,6011
52.	6400998,4674	5747756,4073
53.	6401009,6284	5747641,2136
54.	6401010,7825	5747631,2730
55.	6401011,9365	5747621,3325
56.	6401014,3418	5747609,9678
57.	6401016,7471	5747598,6031
58.	6401021,4256	5747579,2375
59.	6401022,2785	5747574,9297

b) Podstrefa E2: Zgodnie z załącznikiem nr 1 do uchwały, punkty granic są następujące:

Lp.	WSPÓLRZĘDNA X	WSPÓLRZĘDNA Y
1.	6402814,7048	5746995,9723
2.	6402761,6365	5747208,3424
3.	6402571,0318	5747236,6122
4.	6402555,7173	5747571,6669
5.	6402239,6381	5747632,1680
6.	6402209,6747	5747638,7818
7.	6402205,3059	5747640,9071
8.	6402201,8314	5747644,4885
9.	6402199,0929	5747649,8626
10.	6402196,7817	5747649,7525
11.	6402185,5269	5747649,6224
12.	6402174,2721	5747649,4924
13.	6402169,2998	5747661,4563
14.	6402164,3275	5747673,4202
15.	6402169,0173	5747682,9628
16.	6402173,7072	5747692,5055
17.	6402184,0141	5747718,3830
18.	6402186,8365	5747725,4842
19.	6402188,4942	5747729,6052
20.	6402190,1519	5747733,7263
21.	6402220,5370	5747809,2658
22.	6402250,9221	5747884,8053
23.	6402252,3224	5747886,1894

Lp.	WSPÓLRZĘDNA X	WSPÓLRZĘDNA Y
24.	6402253,4748	5747889,9998
25.	6402408,0852	5747863,6366
26.	6402539,3973	5747841,1931
27.	6402544,5232	5747840,3025
28.	6402774,0949	5747800,1654
29.	6402779,2070	5747799,3167
30.	6402857,5600	5747785,7600
31.	6402927,9373	5747773,5661
32.	6402957,7865	5747768,3979
33.	6403002,9259	5747760,5860
34.	6403024,5898	5747756,7892
35.	6403044,3344	5747753,3248
36.	6403064,6154	5747749,7661
37.	6403158,3582	5747733,4963
38.	6403164,4200	5747732,3000
39.	6403233,4000	5747720,3800
40.	6403574,0195	5747713,6634
41.	6403643,4811	5748317,7010
42.	6403643,6005	5748319,9431
43.	6403645,5272	5748335,8734
44.	6403649,3732	5748335,5349
45.	6403649,4665	5748336,5824
46.	6403702,3340	5748331,5896

Lp.	WSPÓLRZĘDNA X	WSPÓLRZĘDNA Y
47.	6403702,6751	5748334,3510
48.	6403708,6070	5748333,8837
49.	6403723,1024	5748337,2278
50.	6403733,8228	5748336,2790
51.	6403735,4468	5748336,1353
52.	6403838,9528	5748327,6297
53.	6403838,3645	5748322,3106
54.	6403978,0678	5748309,5416
55.	6403981,5298	5748340,2272
56.	6403935,1511	5748363,1098
57.	6403848,3297	5748415,5348
58.	6403847,7318	5748409,9300
59.	6403781,9295	5748461,7220
60.	6403752,8318	5748488,8129
61.	6403750,9598	5748490,7491
62.	6403724,5651	5748518,0506
63.	6403698,2625	5748554,9700
64.	6403676,8522	5748581,8201
65.	6403674,3103	5748585,0201
66.	6403632,8800	5748642,9100
67.	6403631,0449	5748645,4691
68.	6403606,5900	5748686,8900
69.	6403588,4300	5748717,6600

Lp.	WSPÓLRZĘDNA X	WSPÓLRZĘDNA Y	Lp.	WSPÓLRZĘDNA X	WSPÓLRZĘDNA Y	Lp.	WSPÓLRZĘDNA X	WSPÓLRZĘDNA Y
70.	6403575,7723	5748737,1190	140.	6404429,8442	5750056,0727	210.	6404987,7743	5749334,5052
71.	6403572,6215	5748742,0639	141.	6404433,4137	5750085,3110	211.	6404974,8452	5749311,8921
72.	6403569,3489	5748746,9590	142.	6404436,0835	5750106,4998	212.	6404959,5386	5749290,0976
73.	6403538,8146	5748794,6530	143.	6404442,4727	5750157,1028	213.	6404944,2321	5749268,3031
74.	6403532,8589	5748803,1721	144.	6404443,3621	5750194,5954	214.	6404935,4333	5749255,7748
75.	6403512,8656	5748831,8723	145.	6404444,2515	5750232,0879	215.	6404936,1708	5749255,1184
76.	6403508,6904	5748837,8658	146.	6404439,4577	5750291,5044	216.	6404940,6496	5749251,1316
77.	6403529,1025	5748823,6131	147.	6404434,6639	5750350,9209	217.	6404950,6583	5749242,2222
78.	6403517,2241	5748844,2033	148.	6404436,8729	5750393,1277	218.	6404960,6671	5749233,3128
79.	6403484,9421	5748901,7399	149.	6404439,0818	5750435,3345	219.	6404969,6880	5749218,8808
80.	6403464,1789	5748943,3670	150.	6404449,6643	5750476,5178	220.	6404984,6324	5749192,0299
81.	6403454,9431	5748963,8928	151.	6404460,2467	5750517,7011	221.	6404999,5769	5749165,1789
82.	6403443,5062	5748983,7856	152.	6404459,7917	5750521,8310	222.	6405006,0700	5749151,6526
83.	6403412,5000	5749037,4000	153.	6404476,2141	5750526,9534	223.	6405022,2416	5749120,3082
84.	6403394,8800	5749065,3500	154.	6404496,5237	5750542,5038	224.	6405031,9200	5749102,4900
85.	6403391,3600	5749063,1200	155.	6404512,3672	5750548,8230	225.	6405046,5465	5749074,8529
86.	6403390,5700	5749064,3900	156.	6404547,6899	5750561,8526	226.	6405061,1729	5749047,2158
87.	6403390,1800	5749065,0400	157.	6404573,0264	5750575,8321	227.	6405067,7600	5749027,9394
88.	6403390,0000	5749064,9400	158.	6404607,1428	5750604,6148	228.	6405074,3470	5749008,6631
89.	6403388,7800	5749066,9300	159.	6404627,7343	5750615,8373	229.	6405084,1680	5748990,9653
90.	6403387,1800	5749065,9000	160.	6404645,9734	5750621,8733	230.	6405093,9889	5748973,2675
91.	6403384,7200	5749069,7300	161.	6404647,9724	5750593,9790	231.	6405110,8618	5748950,8065
92.	6403326,2681	5749036,9867	162.	6404649,9714	5750566,0846	232.	6405116,2915	5748941,2147
93.	6403278,4225	5749009,9186	163.	6404652,9150	5750535,9842	233.	6405134,0433	5748908,8272
94.	6403270,3556	5749024,4476	164.	6404655,8586	5750505,8838	234.	6405151,7951	5748876,4397
95.	6403275,6321	5749026,8625	165.	6404661,4435	5750491,0167	235.	6405176,3695	5748837,2650
96.	6403293,8336	5749035,2046	166.	6404659,4446	5750465,2390	236.	6405200,9440	5748798,0902
97.	6403299,7100	5749037,9000	167.	6404655,5852	5750399,5468	237.	6405208,3951	5748767,0241
98.	6403307,4436	5749041,4396	168.	6404653,6945	5750336,4695	238.	6405209,9075	5748741,9569
99.	6403312,5974	5749044,2670	169.	6404651,8038	5750273,3923	239.	6405211,4200	5748716,8896
100.	6403317,0000	5749046,6400	170.	6404649,0853	5750223,1303	240.	6405210,5951	5748689,2999
101.	6403382,3246	5749081,8388	171.	6404646,0242	5750173,5098	241.	6405204,7231	5748645,5708
102.	6403405,4843	5749094,6651	172.	6404642,9632	5750123,8893	242.	6405206,8856	5748610,6436
103.	6403410,3626	5749097,2072	173.	6404640,9711	5750095,9272	243.	6405209,7101	5748589,4667
104.	6403417,1675	5749100,8589	174.	6404638,9791	5750067,9650	244.	6405213,2558	5748562,8564
105.	6403423,9724	5749104,5106	175.	6404636,9127	5750050,5699	245.	6405224,0296	5748508,3504
106.	6403445,4059	5749115,9169	176.	6404634,8463	5750033,1748	246.	6405234,8034	5748453,8443
107.	6403466,8395	5749127,3232	177.	6404632,5364	5750019,4806	247.	6405235,1297	5748432,2820
108.	6403490,6137	5749139,9857	178.	6404627,1966	5749989,9850	248.	6405235,4560	5748410,7196
109.	6403514,3880	5749152,6481	179.	6404624,1667	5749974,1836	249.	6405234,3130	5748387,7124
110.	6403540,4600	5749166,5400	180.	6404620,0087	5749952,5084	250.	6405233,1700	5748364,7052
111.	6403562,3214	5749178,1647	181.	6404615,8508	5749930,8333	251.	6405228,9648	5748328,9469
112.	6403605,6745	5749201,2453	182.	6404605,1477	5749860,3275	252.	6405224,7595	5748293,1885
113.	6403630,5904	5749214,5101	183.	6404598,3009	5749786,1459	253.	6405217,7292	5748271,7584
114.	6403669,8572	5749235,4139	184.	6404591,4541	5749711,9643	254.	6405209,2696	5748253,3043
115.	6403709,1240	5749256,3178	185.	6404592,4192	5749705,8150	255.	6405200,8099	5748234,8501
116.	6403722,3667	5749263,3704	186.	6404593,3843	5749699,6657	256.	6405195,5865	5748222,9779
117.	6403735,6093	5749270,4230	187.	6404594,7955	5749656,0301	257.	6405167,5485	5748157,5531
118.	6403760,3499	5749282,7402	188.	6404596,5562	5749608,6586	258.	6405164,0074	5748151,1930
119.	6403789,5707	5749297,8038	189.	6404598,3874	5749589,1037	259.	6405158,5647	5748138,9319
120.	6403818,7915	5749312,8674	190.	6404600,2186	5749569,5488	260.	6405153,1220	5748126,6708
121.	6403850,0079	5749328,2825	191.	6404608,3571	5749509,3934	261.	6405145,6010	5748107,5037
122.	6403881,3621	5749344,9405	192.	6404616,4956	5749449,2380	262.	6405138,0800	5748088,3366
123.	6403919,0099	5749364,5274	193.	6404700,5419	5749484,3968	263.	6405136,0949	5748083,2975
124.	6403991,3527	5749401,8152	194.	6404784,5882	5749519,5555	264.	6405131,9235	5748075,5945
125.	6404063,6956	5749439,1029	195.	6404784,0386	5749523,5183	265.	6405125,1513	5748055,4946
126.	6404170,2526	5749494,0654	196.	6404832,5770	5749530,2512	266.	6405118,3790	5748035,3947
127.	6404276,8096	5749549,0280	197.	6404881,1154	5749536,9840	267.	6405111,4297	5748014,4608
128.	6404278,1598	5749554,5148	198.	6404885,6148	5749540,9405	268.	6405104,4803	5747993,5269
129.	6404295,7861	5749626,1227	199.	6404899,2207	5749537,4760	269.	6405102,0491	5747981,9638
130.	6404313,4124	5749697,7306	200.	6404946,3895	5749524,9010	270.	6405099,6180	5747970,4008
131.	6404316,8499	5749711,5525	201.	6404993,5582	5749512,3260	271.	6405098,7396	5747963,9040
132.	6404320,2873	5749725,3744	202.	6405026,2034	5749502,7897	272.	6405097,8613	5747957,4071
133.	6404330,8901	5749749,6965	203.	6405058,8486	5749493,2534	273.	6405097,2634	5747947,1112
134.	6404347,8000	5749788,5301	204.	6405076,8762	5749487,1395	274.	6405096,6655	5747936,8153
135.	6404367,3949	5749833,4369	205.	6405056,6043	5749452,1157	275.	6405093,5155	5747909,3484
136.	6404386,9899	5749878,3437	206.	6405036,3324	5749417,0918	276.	6405090,3656	5747881,8816
137.	6404398,8858	5749931,6701	207.	6405034,9327	5749412,2054	277.	6405085,3802	5747865,3190
138.	6404410,7817	5749984,9966	208.	6405017,8180	5749384,6619	278.	6405080,3948	5747848,7563
139.	6404420,3130	5750020,5346	209.	6405000,7033	5749357,1183	279.	6405076,4726	5747825,1718

Lp.	WSPÓLRZĘDNA X	WSPÓLRZĘDNA Y	Lp.	WSPÓLRZĘDNA X	WSPÓLRZĘDNA Y	Lp.	WSPÓLRZĘDNA X	WSPÓLRZĘDNA Y
280.	6405072,5505	5747801,5873	327.	6404504,4400	5747802,7500	374.	6404074,4217	5747936,9544
281.	6405070,2221	5747787,5911	328.	6404505,3400	5747811,1925	375.	6404068,1432	5747927,6316
282.	6405068,3042	5747775,7578	329.	6404506,2400	5747819,6350	376.	6404061,8646	5747918,3087
283.	6405067,1644	5747764,4750	330.	6404507,1400	5747828,0775	377.	6404052,6661	5747904,0789
284.	6405066,0247	5747753,1923	331.	6404508,0400	5747836,5200	378.	6404043,4676	5747889,8490
285.	6405064,2230	5747746,1419	332.	6404513,5900	5747852,5225	379.	6404039,3560	5747883,5990
286.	6405062,4212	5747739,0915	333.	6404519,1400	5747868,5250	380.	6404035,2444	5747877,3490
287.	6405058,6517	5747730,4285	334.	6404524,6900	5747884,5275	381.	6404031,1327	5747871,0990
288.	6405054,8821	5747721,7656	335.	6404530,2400	5747900,5300	382.	6404027,0211	5747864,8490
289.	6405049,6713	5747715,5541	336.	6404534,2650	5747916,6875	383.	6404020,7039	5747852,5094
290.	6405027,2387	5747712,4910	337.	6404538,2900	5747932,8450	384.	6404017,0391	5747846,2185
291.	6405004,8060	5747709,4279	338.	6404549,9600	5747978,2375	385.	6404013,3744	5747839,9276
292.	6404975,7431	5747704,5456	339.	6404561,6300	5748023,6300	386.	6404010,3746	5747834,6310
293.	6404946,6801	5747699,6632	340.	6404569,2750	5748052,8650	387.	6404008,2227	5747830,7288
294.	6404924,6943	5747695,5053	341.	6404576,9200	5748082,1000	388.	6404015,0000	5747827,2300
295.	6404886,3320	5747688,2804	342.	6404576,7875	5748095,5250	389.	6404011,5800	5747820,7500
296.	6404869,9556	5747685,2134	343.	6404576,6550	5748108,9500	390.	6403997,8100	5747794,6500
297.	6404859,2207	5747682,4183	344.	6404576,5225	5748122,3750	391.	6403985,5700	5747771,4500
298.	6404834,7784	5747676,1756	345.	6404576,3900	5748135,8000	392.	6403953,7400	5747711,1300
299.	6404821,6005	5747672,8865	346.	6404577,0650	5748144,0750	393.	6403901,8609	5747609,5322
300.	6404808,4225	5747669,5975	347.	6404579,0900	5748168,9000	394.	6403896,8600	5747599,9900
301.	6404792,0069	5747661,6164	348.	6404580,6700	5748179,8975	395.	6403888,9800	5747601,3000
302.	6404778,3971	5747653,4940	349.	6404582,2500	5748190,8950	396.	6403869,6442	5747604,6187
303.	6404764,7873	5747645,3715	350.	6404585,4100	5748212,8900	397.	6403873,8292	5747607,5329
304.	6404756,2464	5747640,8698	351.	6404506,8000	5748219,7100	398.	6403866,5060	5747608,8263
305.	6404740,7949	5747635,2195	352.	6404492,4300	5748221,1000	399.	6403848,0200	5747612,0700
306.	6404726,7060	5747632,2059	353.	6404432,6400	5748226,3100	400.	6403568,0045	5747661,3576
307.	6404700,8782	5747629,9653	354.	6404425,0900	5748226,9700	401.	6403570,8583	5747657,3202
308.	6404676,6680	5747624,7508	355.	6404410,1200	5748228,3000	402.	6403570,0500	5747653,6800
309.	6404652,4579	5747619,5364	356.	6404356,3900	5748233,0300	403.	6403565,7400	5747634,1700
310.	6404634,4355	5747612,8158	357.	6404353,0000	5748233,3300	404.	6403528,4494	5747460,9818
311.	6404608,3665	5747599,0119	358.	6404283,9500	5748239,2100	405.	6403462,9600	5747162,7200
312.	6404590,9564	5747590,9641	359.	6404279,3832	5748239,6041	406.	6403351,9850	5747135,8850
313.	6404573,5463	5747582,9164	360.	6404267,8500	5748222,6686	407.	6403241,0100	5747109,0500
314.	6404557,7504	5747579,6992	361.	6404253,2790	5748200,7916	408.	6403130,0350	5747082,2150
315.	6404541,9545	5747576,4820	362.	6404238,7080	5748178,9146	409.	6403019,0600	5747055,3800
316.	6404531,8682	5747572,9399	363.	6404221,0993	5748152,0960	410.	6402994,5300	5747049,4500
317.	6404521,7818	5747569,3977	364.	6404212,8128	5748139,8027	411.	6402970,0000	5747043,5200
318.	6404523,9203	5747586,1570	365.	6404200,2186	5748121,1255	412.	6402970,1774	5747032,5194
319.	6404523,0559	5747625,2959	366.	6404183,7533	5748096,4070	413.	6402920,3082	5747021,3483
320.	6404522,1914	5747664,4348	367.	6404148,7294	5748045,4955	414.	6402879,0967	5747011,4454
321.	6404521,3269	5747703,5736	368.	6404130,6126	5748019,3551	415.	6402837,8851	5747001,5424
322.	6404520,4625	5747742,7125	369.	6404112,4958	5747993,2147	416.	6402814,7048	5746995,9723
323.	6404507,6802	5747788,2662	370.	6404101,2598	5747976,6627			
324.	6404504,1972	5747787,9392	371.	6404094,1193	5747966,1314			
325.	6404504,2794	5747793,4420	372.	6404086,9789	5747955,6002			
326.	6404504,3800	5747798,9900	373.	6404080,7003	5747946,2773			

c) Podstrefa E3: Zgodnie z załącznikiem nr 1 do uchwały, punkty granic są następujące:

Lp.	WSPÓLRZĘDNA X	WSPÓLRZĘDNA Y	Lp.	WSPÓLRZĘDNA X	WSPÓLRZĘDNA Y	Lp.	WSPÓLRZĘDNA X	WSPÓLRZĘDNA Y
1.	6400127,7989	5745770,6854	19.	6399869,1485	5746270,2550	37.	6399966,0797	5746310,4090
2.	6400112,9016	5745796,7879	20.	6399868,4277	5746270,2421	38.	6399987,4241	5746288,7769
3.	6400122,6865	5745803,6831	21.	6399841,4076	5746351,5868	39.	6400002,1257	5746275,4414
4.	6400112,5077	5745818,2573	22.	6399814,3874	5746432,9314	40.	6400018,7570	5746261,6169
5.	6400096,6035	5745840,2254	23.	6399794,1001	5746493,9265	41.	6400030,4878	5746252,2375
6.	6400080,6992	5745862,1936	24.	6399743,3347	5746646,5356	42.	6400037,4160	5746247,2203
7.	6400049,2558	5745906,3219	25.	6399750,3640	5746635,4319	43.	6400041,4675	5746244,2862
8.	6399989,0298	5745990,1661	26.	6399790,4812	5746572,0546	44.	6400044,3290	5746242,2140
9.	6399941,0101	5746066,3794	27.	6399830,5953	5746508,6758	45.	6400056,1746	5746233,6353
10.	6399889,5261	5746135,3949	28.	6399885,9369	5746421,4221	46.	6400062,5984	5746229,5994
11.	6399882,2006	5746146,6359	29.	6399897,1967	5746403,5871	47.	6400069,0222	5746225,5636
12.	6399874,8750	5746157,8769	30.	6399906,8705	5746388,2644	48.	6400081,8698	5746217,4919
13.	6399866,2355	5746176,2045	31.	6399908,4566	5746385,7521	49.	6400088,4527	5746213,8234
14.	6399857,9076	5746174,2656	32.	6399918,1706	5746371,4907	50.	6400108,2015	5746202,8180
15.	6399859,3941	5746187,7840	33.	6399927,8846	5746357,2294	51.	6400139,3780	5746188,0116
16.	6399844,1707	5746212,6115	34.	6399937,4124	5746344,7058	52.	6400167,1314	5746175,9938
17.	6399862,0096	5746211,6758	35.	6399949,0055	5746330,4607	53.	6400181,0081	5746169,9848
18.	6399867,8877	5746265,3100	36.	6399961,1260	5746316,1478	54.	6400194,8848	5746163,9759

Lp.	WSPÓLRZĘDNA X	WSPÓLRZĘDNA Y
55.	6400209,1775	5746157,8937
56.	6400237,7629	5746145,7293
57.	6400252,0556	5746139,6471
58.	6400297,7555	5746119,8025
59.	6400343,6289	5746099,9693
60.	6400389,4969	5746080,1253
61.	6400412,4308	5746070,2032
62.	6400435,3647	5746060,2810
63.	6400449,2304	5746054,1857
64.	6400476,9619	5746041,9949
65.	6400490,8276	5746035,8995

Lp.	WSPÓLRZĘDNA X	WSPÓLRZĘDNA Y
66.	6400533,6834	5746018,7302
67.	6400534,6172	5746005,1687
68.	6400514,0663	5745993,0299
69.	6400501,2368	5745985,6428
70.	6400475,5777	5745970,8686
71.	6400450,1647	5745956,2311
72.	6400424,9978	5745941,7304
73.	6400412,4144	5745934,4800
74.	6400392,3139	5745922,8978
75.	6400372,2134	5745911,3156
76.	6400340,5823	5745892,8081

Lp.	WSPÓLRZĘDNA X	WSPÓLRZĘDNA Y
77.	6400332,0125	5745888,1512
78.	6400308,9512	5745874,3006
79.	6400273,5390	5745854,1112
80.	6400238,1268	5745833,9218
81.	6400201,3235	5745812,7296
82.	6400175,4327	5745798,1357
83.	6400149,5420	5745783,5417
84.	6400140,4139	5745778,3015
85.	6400127,7989	5745770,6854

d) Podstrefa E4: Zgodnie z załącznikiem nr 1 do uchwały, punkty granic są następujące:

Lp.	WSPÓLRZĘDNA X	WSPÓLRZĘDNA Y
1.	6399977,5800	5742380,6000
2.	6399969,0500	5742384,3800
3.	6399945,1050	5742469,1880
4.	6399921,1600	5742553,9959
5.	6399894,0800	5742640,6630
6.	6399867,0000	5742727,3300
7.	6399854,7550	5742763,0750
8.	6399842,5100	5742798,8200
9.	6399832,8650	5742827,0500
10.	6399823,2200	5742855,2800
11.	6399816,5600	5742874,7700
12.	6399801,0700	5742919,8300
13.	6399785,5800	5742964,8900
14.	6399774,6650	5742996,6400
15.	6399763,7500	5743028,3900
16.	6399766,5600	5743029,3600
17.	6399698,9253	5743087,1300
18.	6399631,2906	5743144,9000
19.	6399585,7253	5743183,9600
20.	6399540,1600	5743223,0200
21.	6399519,2477	5743240,8429
22.	6399538,3256	5743272,1109
23.	6399557,4035	5743303,3789
24.	6399579,3215	5743339,3035
25.	6399583,4492	5743346,1999
26.	6399608,7727	5743327,2693
27.	6399618,9954	5743319,6274
28.	6399633,2555	5743342,9742
29.	6399648,0439	5743367,1858
30.	6399689,3130	5743403,5152
31.	6399738,0555	5743420,9726
32.	6399753,9395	5743446,5485
33.	6399780,5025	5743489,3148
34.	6399806,3708	5743542,6949
35.	6399856,1325	5743574,2640
36.	6399887,9016	5743583,5599
37.	6399930,4751	5743621,3982
38.	6399939,2407	5743629,2782
39.	6399932,3218	5743638,5938
40.	6399861,0029	5743730,2117
41.	6399789,6841	5743821,8296
42.	6399780,6218	5743833,3205
43.	6399771,5595	5743844,8115
44.	6399753,8678	5743867,2371
45.	6399736,1762	5743889,6628
46.	6399716,9387	5743914,0476
47.	6399707,9696	5743925,4176
48.	6399696,5264	5743939,9243
49.	6399632,1085	5744024,2335
50.	6399567,6906	5744108,5427
51.	6399512,9906	5744180,7818
52.	6399458,2905	5744253,0209
53.	6399430,6917	5744289,4680
54.	6399415,2185	5744311,6133

Lp.	WSPÓLRZĘDNA X	WSPÓLRZĘDNA Y
55.	6399391,6600	5744345,3300
56.	6399404,1400	5744328,0900
57.	6399430,7100	5744346,5350
58.	6399457,2800	5744364,9800
59.	6399461,5800	5744368,3700
60.	6399479,9900	5744381,9800
61.	6399477,5550	5744383,9700
62.	6399475,1200	5744385,9600
63.	6399476,0024	5744390,0834
64.	6399486,7905	5744393,5932
65.	6399500,0179	5744399,9309
66.	6399508,6702	5744406,6887
67.	6399517,3226	5744413,4465
68.	6399520,5329	5744417,3773
69.	6399522,4362	5744421,8473
70.	6399524,4727	5744419,1244
71.	6399526,5091	5744416,4014
72.	6399535,1551	5744423,3199
73.	6399543,8012	5744430,2383
74.	6399552,4472	5744437,1568
75.	6399561,0932	5744444,0752
76.	6399566,9701	5744448,9973
77.	6399584,6009	5744463,7637
78.	6399595,4257	5744473,3953
79.	6399606,2505	5744483,0269
80.	6399617,0752	5744492,6584
81.	6399627,9000	5744502,2900
82.	6399642,4400	5744516,7700
83.	6399665,4800	5744539,5200
84.	6399678,6134	5744552,7663
85.	6399691,7729	5744566,4915
86.	6399698,0701	5744573,1872
87.	6399716,9619	5744593,2743
88.	6399747,7458	5744627,9076
89.	6399755,9789	5744636,7713
90.	6399764,2121	5744645,6350
91.	6399784,6348	5744668,5661
92.	6399804,4159	5744690,8394
93.	6399828,6579	5744717,2698
94.	6399852,9000	5744743,7002
95.	6399849,8680	5744752,1895
96.	6399814,2380	5744749,5746
97.	6399742,9780	5744744,3446
98.	6399707,3480	5744741,7296
99.	6399687,3356	5744740,2205
100.	6399627,2986	5744735,6932
101.	6399621,4712	5744784,9000
102.	6399605,4870	5744784,1900
103.	6399594,5506	5744885,1177
104.	6399580,7054	5744965,9214
105.	6399583,1591	5744969,3835
106.	6399595,8221	5744971,5658
107.	6399623,4408	5744976,3941
108.	6399641,7020	5744979,5218

Lp.	WSPÓLRZĘDNA X	WSPÓLRZĘDNA Y
109.	6399696,4857	5744988,9046
110.	6399731,0945	5744994,9880
111.	6399761,9500	5745000,8400
112.	6399768,8300	5744936,7900
113.	6399817,2650	5744944,8300
114.	6399865,7000	5744952,8700
115.	6399872,7725	5744912,2475
116.	6399879,8450	5744871,6250
117.	6399886,9175	5744831,0025
118.	6399893,9900	5744790,3800
119.	6399898,2700	5744794,8800
120.	6399903,9025	5744800,8000
121.	6399920,8000	5744818,5600
122.	6399940,4200	5744841,2050
123.	6399950,2300	5744852,5275
124.	6399960,0400	5744863,8500
125.	6399968,1500	5744873,2200
126.	6399976,2600	5744882,5900
127.	6399993,9000	5744901,5550
128.	6400011,5400	5744920,5200
129.	6400028,3800	5744939,7800
130.	6400045,2200	5744959,0400
131.	6400052,3300	5744966,8300
132.	6400059,9950	5744975,5400
133.	6400074,7700	5744992,0400
134.	6400072,6700	5744993,5900
135.	6400073,8425	5744995,1750
136.	6400077,3600	5744999,9300
137.	6400087,9975	5745012,3425
138.	6400098,6350	5745024,7550
139.	6400109,2725	5745037,1675
140.	6400119,9100	5745049,5800
141.	6400126,7300	5745056,2650
142.	6400133,5500	5745062,9500
143.	6400136,4600	5745066,5700
144.	6400133,6500	5745071,1500
145.	6400141,6500	5745072,4292
146.	6400151,7981	5745083,5403
147.	6400172,0943	5745105,7624
148.	6400182,2424	5745116,8735
149.	6400195,6677	5745131,5584
150.	6400209,0929	5745146,2433
151.	6400222,5182	5745160,9282
152.	6400235,9435	5745175,6131
153.	6400245,2572	5745185,7899
154.	6400259,1929	5745201,3073
155.	6400273,1287	5745216,8246
156.	6400287,0644	5745232,3420
157.	6400301,0001	5745247,8594
158.	6400319,6188	5745268,3625
159.	6400338,2376	5745288,8657
160.	6400350,9744	5745302,9611
161.	6400353,7633	5745306,3957
162.	6400376,8497	5745299,3338

Lp.	WSPÓLRZĘDNA X	WSPÓLRZĘDNA Y	Lp.	WSPÓLRZĘDNA X	WSPÓLRZĘDNA Y	Lp.	WSPÓLRZĘDNA X	WSPÓLRZĘDNA Y
163.	6400375,8843	5745301,1187	233.	6401287,9817	5745923,3586	303.	6401044,7507	5744971,7371
164.	6400374,9346	5745303,4795	234.	6401288,2079	5745922,8871	304.	6400916,7575	5744717,4705
165.	6400399,4367	5745331,2066	235.	6401307,3817	5745882,8659	305.	6400902,6882	5744710,8644
166.	6400423,9387	5745358,9336	236.	6401316,5026	5745864,3094	306.	6400908,8577	5744707,3788
167.	6400429,3701	5745358,0881	237.	6401324,1084	5745850,9773	307.	6400887,5436	5744678,8872
168.	6400460,8471	5745395,1168	238.	6401340,0450	5745828,2627	308.	6400866,2295	5744650,3957
169.	6400523,8636	5745468,6890	239.	6401349,8121	5745816,1417	309.	6400848,9773	5744623,8515
170.	6400563,1236	5745514,4224	240.	6401354,6649	5745816,3652	310.	6401125,6014	5744384,8404
171.	6400574,3751	5745527,8153	241.	6401389,5949	5745763,4231	311.	6401188,7763	5744314,1657
172.	6400585,6267	5745541,2081	242.	6401397,9874	5745763,3270	312.	6401213,5310	5744296,2877
173.	6400601,0347	5745552,0032	243.	6401395,2314	5745755,9666	313.	6401218,2220	5744289,0993
174.	6400616,4427	5745562,7983	244.	6401412,4518	5745727,8901	314.	6401241,0805	5744272,5865
175.	6400618,7900	5745572,3500	245.	6401415,6200	5745724,9400	315.	6401336,2538	5744198,4102
176.	6400615,0400	5745572,7400	246.	6401429,9100	5745723,9300	316.	6401193,5383	5744079,8927
177.	6400611,0100	5745574,2100	247.	6401435,0400	5745718,0800	317.	6401059,2758	5743968,4061
178.	6400620,1200	5745585,2800	248.	6401429,1100	5745716,8700	318.	6401073,2915	5743953,6884
179.	6400623,9400	5745590,4300	249.	6401438,9257	5745692,7666	319.	6401137,5924	5743721,0843
180.	6400621,6700	5745592,2600	250.	6401460,7416	5745659,9210	320.	6401159,1241	5743709,1185
181.	6400640,8300	5745617,1700	251.	6401456,6513	5745659,3960	321.	6401235,3757	5743666,5238
182.	6400639,8400	5745617,3200	252.	6401495,6164	5745605,1182	322.	6401275,7320	5743655,3833
183.	6400658,7941	5745644,1459	253.	6401527,6100	5745558,5100	323.	6401347,6774	5743635,4237
184.	6400677,7483	5745670,9718	254.	6401538,4400	5745558,0200	324.	6401353,2554	5743628,9858
185.	6400695,3008	5745697,3456	255.	6401545,1600	5745549,9900	325.	6401354,4915	5743620,1067
186.	6400712,8534	5745723,7194	256.	6401553,8942	5745534,6241	326.	6401358,2681	5743616,7905
187.	6400722,3623	5745737,1281	257.	6401560,7458	5745519,9265	327.	6401415,6459	5743566,4062
188.	6400731,8713	5745750,5368	258.	6401562,0022	5745518,0911	328.	6401445,3031	5743540,3621
189.	6400746,2435	5745769,2825	259.	6401575,4879	5745498,3924	329.	6401528,7033	5743467,1088
190.	6400760,6158	5745788,0283	260.	6401582,2834	5745488,2426	330.	6401532,5156	5743463,7603
191.	6400771,9880	5745794,5392	261.	6401592,8221	5745477,1172	331.	6401512,6299	5743436,7820
192.	6400766,1819	5745795,4334	262.	6401587,5977	5745470,9722	332.	6401495,4780	5743413,5126
193.	6400786,9864	5745830,9922	263.	6401636,0323	5745399,4091	333.	6401492,5671	5743409,5625
194.	6400807,7909	5745866,5510	264.	6401674,8211	5745341,8341	334.	6401479,5386	5743391,8812
195.	6400823,5912	5745893,7375	265.	6401707,7300	5745290,9200	335.	6401466,5100	5743374,2000
196.	6400839,3914	5745920,9239	266.	6401710,3086	5745286,9349	336.	6401451,1485	5743352,7927
197.	6400842,4985	5745920,0341	267.	6401712,3412	5745283,4547	337.	6401439,9054	5743337,1252
198.	6400851,9883	5745966,7347	268.	6401720,9701	5745279,9797	338.	6401431,4598	5743325,3560
199.	6400858,5181	5745975,4284	269.	6401738,5500	5745290,1400	339.	6401414,6017	5743301,8628
200.	6400900,8252	5745962,6575	270.	6401740,5900	5745285,4500	340.	6401394,7656	5743274,2200
201.	6400914,4365	5745959,2488	271.	6401722,9900	5745278,9800	341.	6401372,4328	5743243,0950
202.	6400924,5241	5745943,2298	272.	6401719,1200	5745277,4800	342.	6401350,1000	5743211,9700
203.	6400975,4588	5745933,4436	273.	6401708,9492	5745274,1992	343.	6401335,5864	5743191,7208
204.	6401000,9261	5745928,5505	274.	6401710,4321	5745271,7770	344.	6401306,7099	5743151,4321
205.	6401026,3935	5745923,6573	275.	6401697,8406	5745265,9247	345.	6401277,8334	5743111,1433
206.	6401030,9900	5745922,7741	276.	6401695,0754	5745269,7008	346.	6401252,7426	5743076,1338
207.	6401031,5837	5745919,6155	277.	6401690,3260	5745270,2408	347.	6401233,5400	5743049,3400
208.	6401055,8018	5745929,4555	278.	6401668,6307	5745266,3394	348.	6401216,8790	5743026,6239
209.	6401058,8553	5745931,1993	279.	6401660,4756	5745262,0181	349.	6401196,0276	5742998,1941
210.	6401072,5296	5745938,8159	280.	6401658,6100	5745261,8000	350.	6401177,2033	5742972,5276
211.	6401086,2038	5745946,4325	281.	6401654,0270	5745261,2563	351.	6401162,5693	5742952,5749
212.	6401103,2692	5745960,7676	282.	6401546,5278	5745248,1957	352.	6401145,5482	5742929,3648
213.	6401113,2100	5745969,1180	283.	6401539,4608	5745247,4651	353.	6401139,5131	5742921,1357
214.	6401117,4342	5745972,6664	284.	6401542,8316	5745240,4819	354.	6401127,1052	5742904,2146
215.	6401121,6585	5745976,2148	285.	6401559,5022	5745206,0189	355.	6401121,2476	5742896,1985
216.	6401127,1214	5745980,7789	286.	6401581,4260	5745187,7597	356.	6401115,3900	5742888,1824
217.	6401132,5843	5745985,3430	287.	6401609,1783	5745164,8961	357.	6401131,5600	5742817,5600
218.	6401138,3661	5745990,6671	288.	6401544,2252	5745089,1247	358.	6401134,8000	5742804,0500
219.	6401144,1480	5745995,9911	289.	6401533,9256	5745089,1320	359.	6401139,5700	5742783,9150
220.	6401156,2735	5746007,0508	290.	6401386,8842	5745089,2385	360.	6401144,3400	5742763,7800
221.	6401168,3990	5746018,1106	291.	6401379,8874	5745089,2364	361.	6401154,6450	5742719,6650
222.	6401180,5245	5746029,1703	292.	6401304,3082	5745028,5315	362.	6401164,9500	5742675,5500
223.	6401192,6500	5746040,2300	293.	6401299,8859	5745033,2094	363.	6401175,8600	5742628,8600
224.	6401195,8975	5746043,5950	294.	6401248,4380	5745089,3248	364.	6401186,7700	5742582,1700
225.	6401205,6400	5746053,6900	295.	6401205,1411	5745136,5494	365.	6401190,5500	5742565,9700
226.	6401217,7800	5746066,2800	296.	6401176,6211	5745167,7251	366.	6401195,6350	5742544,3279
227.	6401223,9950	5746072,5453	297.	6401144,0358	5745267,5272	367.	6401201,9175	5742517,4339
228.	6401231,5993	5746082,5402	298.	6401142,8659	5745271,3614	368.	6401208,2000	5742490,5400
229.	6401236,4081	5746071,6595	299.	6401132,0083	5745268,1382	369.	6401211,0500	5742478,7200
230.	6401251,0291	5746019,5575	300.	6401125,9311	5745266,4647	370.	6401226,3300	5742412,5800
231.	6401260,2131	5745991,0395	301.	6401111,7409	5745144,5175	371.	6401222,9889	5742416,0200
232.	6401270,3318	5745963,5987	302.	6401098,1415	5745077,1831	372.	6401217,4200	5742418,1400

Lp.	WSPÓLRZĘDNA X	WSPÓLRZĘDNA Y	Lp.	WSPÓLRZĘDNA X	WSPÓLRZĘDNA Y	Lp.	WSPÓLRZĘDNA X	WSPÓLRZĘDNA Y
373.	6401162,2600	5742438,8300	380.	6400616,1600	5742644,4100	387.	6400228,9900	5742491,2300
374.	6401062,9600	5742476,2059	381.	6400595,0400	5742652,3600	388.	6400191,1650	5742474,7750
375.	6400963,6600	5742513,5819	382.	6400520,5550	5742619,5150	389.	6400153,3400	5742458,3200
376.	6400932,1300	5742525,4900	383.	6400446,0700	5742586,6700	390.	6400102,1914	5742435,6880
377.	6400849,5326	5742556,4654	384.	6400403,5292	5742567,9867	391.	6400051,0428	5742413,0560
378.	6400770,5552	5742586,1409	385.	6400311,3100	5742527,3800	392.	6400007,7250	5742393,9150
379.	6400707,1026	5742610,1154	386.	6400270,1500	5742509,3050	393.	6399977,5800	5742380,6000

e) Podstrefa E5: Zgodnie z załącznikiem nr 1 do uchwały, punkty granic są następujące:

Lp.	WSPÓLRZĘDNA X	WSPÓLRZĘDNA Y	Lp.	WSPÓLRZĘDNA X	WSPÓLRZĘDNA Y	Lp.	WSPÓLRZĘDNA X	WSPÓLRZĘDNA Y
1.	6401957,9800	5744312,1407	10.	6401805,7994	5744442,6993	19.	6401978,4498	5744420,1871
2.	6401870,5200	5744321,3600	11.	6401832,2165	5744530,4047	20.	6401975,2800	5744402,7700
3.	6401847,3783	5744322,4324	12.	6401839,1045	5744550,4676	21.	6401969,5900	5744366,7000
4.	6401824,6078	5744323,4822	13.	6401870,3253	5744531,2004	22.	6401963,9000	5744330,6300
5.	6401801,8373	5744324,5321	14.	6401901,5461	5744511,9333	23.	6401961,4652	5744315,2200
6.	6401761,0655	5744325,9252	15.	6401934,5309	5744491,4985	24.	6401958,7100	5744316,8800
7.	6401738,2993	5744326,1101	16.	6401967,5158	5744471,0636	25.	6401957,9800	5744312,1407
8.	6401760,2791	5744364,0555	17.	6401987,1062	5744466,8264			
9.	6401783,0392	5744403,3774	18.	6401981,6195	5744437,6042			

f) Podstrefa E6: Zgodnie z załącznikiem nr 1 do uchwały, punkty granic są następujące:

Lp.	WSPÓLRZĘDNA X	WSPÓLRZĘDNA Y	Lp.	WSPÓLRZĘDNA X	WSPÓLRZĘDNA Y	Lp.	WSPÓLRZĘDNA X	WSPÓLRZĘDNA Y
1.	6402732,6500	5743164,3000	7.	6402865,5200	5743288,2200	13.	6402785,6500	5743174,3200
2.	6402698,1205	5743224,1142	8.	6402964,1800	5743214,4200	14.	6402732,6500	5743164,3000
3.	6402656,7495	5743268,9106	9.	6402972,8100	5743207,9700			
4.	6402704,5862	5743296,4901	10.	6402946,4200	5743203,3100			
5.	6402791,4051	5743346,5428	11.	6402892,3343	5743193,7650			
6.	6402828,2485	5743317,2987	12.	6402838,2487	5743184,2200			

g) Podstrefa E7: Zgodnie z załącznikiem nr 1 do uchwały, punkty granic są następujące:

Lp.	WSPÓLRZĘDNA X	WSPÓLRZĘDNA Y	Lp.	WSPÓLRZĘDNA X	WSPÓLRZĘDNA Y	Lp.	WSPÓLRZĘDNA X	WSPÓLRZĘDNA Y
1.	6403344,3900	5743801,5200	24.	6403693,2278	5744299,3377	47.	6403776,7423	5744095,3361
2.	6403327,3825	5743847,9700	25.	6403721,3342	5744322,4734	48.	6403782,9597	5744080,3701
3.	6403310,3750	5743894,4200	26.	6403741,7143	5744337,7397	49.	6403789,1770	5744065,4041
4.	6403293,3675	5743940,8700	27.	6403764,4147	5744367,2454	50.	6403798,8867	5744049,0268
5.	6403276,3600	5743987,3200	28.	6403777,3963	5744384,7202	51.	6403808,5965	5744032,6494
6.	6403300,1025	5743999,4225	29.	6403782,6551	5744390,9535	52.	6403812,8289	5744015,6446
7.	6403323,8450	5744011,5250	30.	6403787,9140	5744397,1869	53.	6403817,0613	5743998,6398
8.	6403347,5875	5744023,6275	31.	6403830,3695	5744400,9951	54.	6403813,4462	5743978,9967
9.	6403371,3300	5744035,7300	32.	6403869,9250	5744368,2545	55.	6403806,1133	5743939,6282
10.	6403395,0960	5744045,3098	33.	6403889,7028	5744351,8842	56.	6403797,3798	5743915,6348
11.	6403418,8620	5744054,8895	34.	6403909,4805	5744335,5139	57.	6403788,6462	5743891,6413
12.	6403454,6039	5744069,7508	35.	6403892,1712	5744314,1236	58.	6403784,9480	5743878,1857
13.	6403472,4749	5744077,1815	36.	6403874,1574	5744293,1925	59.	6403781,2499	5743864,7300
14.	6403490,3458	5744084,6121	37.	6403856,1435	5744272,2613	60.	6403691,6500	5743864,7224
15.	6403504,0697	5744091,3805	38.	6403849,8995	5744262,4801	61.	6403682,4119	5743928,7970
16.	6403517,7936	5744098,1488	39.	6403840,7377	5744247,1208	62.	6403491,4400	5743856,9400
17.	6403535,9962	5744116,3868	40.	6403829,0274	5744217,4078	63.	6403467,1800	5743847,7700
18.	6403556,2968	5744140,4683	41.	6403820,5816	5744188,5453	64.	6403436,4825	5743836,2075
19.	6403576,5975	5744164,5497	42.	6403812,1359	5744159,6828	65.	6403405,7850	5743824,6450
20.	6403617,1989	5744212,7126	43.	6403807,0409	5744141,6779	66.	6403375,0875	5743813,0825
21.	6403636,0610	5744234,0995	44.	6403801,9460	5744123,6730	67.	6403344,3900	5743801,5200
22.	6403654,9230	5744255,4864	45.	6403795,9316	5744114,9771			
23.	6403674,0754	5744277,4120	46.	6403789,9172	5744106,2811			

h) Podstrefa E8: Zgodnie z załącznikiem nr 1 do uchwały, punkty granic są następujące:

Lp.	WSPÓLRZĘDNA X	WSPÓLRZĘDNA Y	Lp.	WSPÓLRZĘDNA X	WSPÓLRZĘDNA Y	Lp.	WSPÓLRZĘDNA X	WSPÓLRZĘDNA Y
1.	6403916,2658	5744390,3095	7.	6403847,6935	5744479,8556	13.	6403926,3457	5744573,8430
2.	6403869,7881	5744419,9432	8.	6403853,3525	5744487,6685	14.	6403946,0934	5744594,5971
3.	6403849,8412	5744436,2935	9.	6403868,9289	5744509,1736	15.	6403965,8410	5744615,3512
4.	6403829,8942	5744452,6439	10.	6403879,1686	5744523,3108	16.	6403963,8788	5744606,0505
5.	6403836,1717	5744463,9482	11.	6403884,4700	5744530,6300	17.	6403961,9166	5744596,7498
6.	6403843,7812	5744474,4541	12.	6403905,4079	5744552,2365	18.	6403961,1791	5744585,9626

Lp.	WSPÓLRZĘDNA X	WSPÓLRZĘDNA Y
19.	6403960,4415	5744575,1755
20.	6403960,2465	5744556,5505
21.	6403960,0514	5744537,9255
22.	6403957,6833	5744527,1152

Lp.	WSPÓLRZĘDNA X	WSPÓLRZĘDNA Y
23.	6403950,3801	5744507,4572
24.	6403943,0769	5744487,7992
25.	6403941,0110	5744479,9990
26.	6403938,9451	5744472,1988

Lp.	WSPÓLRZĘDNA X	WSPÓLRZĘDNA Y
27.	6403934,3775	5744448,1650
28.	6403929,8099	5744424,1312
29.	6403923,0379	5744407,2204
30.	6403916,2658	5744390,3095

i) Podstrefa E9: Zgodnie z załącznikiem nr 1 do uchwały, punkty granic są następujące:

Lp.	WSPÓLRZĘDNA X	WSPÓLRZĘDNA Y
1.	6404100,9142	5744819,6054
2.	6404084,0843	5744827,9860
3.	6404067,2544	5744836,3666
4.	6404050,2182	5744846,8607
5.	6404041,3703	5744852,5292
6.	6404032,5225	5744858,1976
7.	6404023,6746	5744863,8660
8.	6404014,8268	5744869,5344
9.	6404007,6184	5744874,1677
10.	6403992,8653	5744883,6509
11.	6403972,4520	5744896,8031
12.	6403966,7918	5744900,4721
13.	6403954,9367	5744908,1609
14.	6403952,6032	5744909,6739
15.	6403934,1128	5744921,6452
16.	6403920,5961	5744930,4047
17.	6403907,0990	5744939,1440
18.	6403893,5818	5744947,8937
19.	6403880,0546	5744956,6536
20.	6403866,5378	5744965,4134
21.	6403853,2477	5744974,4791
22.	6403820,6020	5744997,7728
23.	6403806,6196	5745007,7613
24.	6403799,2928	5745013,0068
25.	6403791,9464	5745018,2727
26.	6403784,6196	5745023,5182
27.	6403777,2732	5745028,7740
28.	6403763,3115	5745038,7721
29.	6403731,3169	5745065,2949
30.	6403728,7845	5745067,4214
31.	6403730,4627	5745069,8543
32.	6403752,5047	5745101,6930
33.	6403774,5467	5745133,5316
34.	6403725,5018	5745168,0139
35.	6403759,3497	5745203,3055
36.	6403793,1976	5745238,5971
37.	6403717,4988	5745312,8158
38.	6403710,5202	5745319,6356
39.	6403681,8690	5745347,6587
40.	6403663,1014	5745366,0528
41.	6403653,7176	5745375,2499
42.	6403644,3338	5745384,4470
43.	6403637,2679	5745392,5188
44.	6403630,2946	5745400,4540
45.	6403623,3213	5745408,3891
46.	6403616,3480	5745416,3242
47.	6403609,3746	5745424,2594
48.	6403594,5027	5745441,3923
49.	6403578,1082	5745460,2733
50.	6403585,2123	5745475,5209
51.	6403603,7776	5745511,0079
52.	6403622,3429	5745546,4949
53.	6403623,3435	5745542,7770
54.	6403658,2500	5745528,3088
55.	6403693,1566	5745513,8406
56.	6403728,0631	5745499,3725
57.	6403762,9696	5745484,9043
58.	6403797,8315	5745470,4413
59.	6403832,6934	5745455,9784
60.	6403867,5553	5745441,5155
61.	6403902,4171	5745427,0526

Lp.	WSPÓLRZĘDNA X	WSPÓLRZĘDNA Y
62.	6403895,7899	5745669,4238
63.	6403896,0641	5745682,3083
64.	6403896,3383	5745695,1927
65.	6403896,6154	5745708,1930
66.	6403938,5225	5745718,0646
67.	6403980,4296	5745727,9362
68.	6404012,6438	5745741,2829
69.	6404044,8579	5745754,6295
70.	6404077,0721	5745767,9761
71.	6404109,2862	5745781,3227
72.	6404148,4288	5745797,8380
73.	6404168,0001	5745806,0956
74.	6404187,5714	5745814,3532
75.	6404204,8856	5745825,3592
76.	6404210,6571	5745829,0279
77.	6404222,5326	5745837,3542
78.	6404236,8705	5745847,4062
79.	6404251,2184	5745857,4085
80.	6404261,8278	5745864,8180
81.	6404252,7520	5745930,2539
82.	6404250,8595	5745996,3287
83.	6404294,3847	5746002,4944
84.	6404292,1995	5746028,0892
85.	6404290,0143	5746053,6841
86.	6404287,8290	5746079,2789
87.	6404285,6438	5746104,8738
88.	6404284,7782	5746112,2048
89.	6404201,4763	5746107,0029
90.	6404172,0545	5746104,7582
91.	6404127,0441	5746101,3344
92.	6404096,8370	5746090,7151
93.	6404091,0053	5746096,8122
94.	6404082,0185	5746113,6619
95.	6404079,1315	5746127,5625
96.	6404072,2827	5746160,5769
97.	6404118,2900	5746167,6340
98.	6404098,2669	5746187,6180
99.	6404053,4747	5746231,7254
100.	6404031,5968	5746253,1242
101.	6403997,0950	5746287,1986
102.	6404002,7125	5746288,5867
103.	6404018,4754	5746292,8010
104.	6404039,3451	5746298,3729
105.	6404060,1948	5746303,9352
106.	6404108,2642	5746316,5546
107.	6404118,7931	5746319,3726
108.	6404144,1227	5746326,1285
109.	6404163,5852	5746331,3195
110.	6404171,5551	5746332,0797
111.	6404181,6443	5746333,0422
112.	6404201,5642	5746334,9424
113.	6404221,5041	5746336,8447
114.	6404241,4341	5746338,7460
115.	6404261,3842	5746340,6492
116.	6404276,3493	5746342,0767
117.	6404281,3245	5746342,5513
118.	6404301,6629	5746344,4914
119.	6404321,1932	5746345,1991
120.	6404341,2136	5746345,2550
121.	6404361,8070	5746345,3519
122.	6404365,8195	5746345,3889

Lp.	WSPÓLRZĘDNA X	WSPÓLRZĘDNA Y
123.	6404378,7623	5746367,4123
124.	6404391,7051	5746389,4356
125.	6404404,6479	5746411,4590
126.	6404417,5907	5746433,4823
127.	6404425,4704	5746449,8204
128.	6404433,3501	5746466,1584
129.	6404441,2298	5746482,4964
130.	6404449,1096	5746498,8345
131.	6404452,3235	5746506,6791
132.	6404457,3699	5746519,0122
133.	6404466,1957	5746540,5799
134.	6404467,1801	5746542,9631
135.	6404471,2591	5746549,9565
136.	6404475,3382	5746556,9500
137.	6404487,9106	5746541,7196
138.	6404500,4830	5746526,4892
139.	6404507,1348	5746512,0063
140.	6404513,7866	5746497,5234
141.	6404520,6650	5746483,8157
142.	6404527,5433	5746470,1079
143.	6404536,2272	5746454,9511
144.	6404544,9111	5746439,7943
145.	6404556,6748	5746420,8105
146.	6404568,4385	5746401,8268
147.	6404584,1133	5746378,8258
148.	6404599,7881	5746355,8248
149.	6404610,6670	5746342,3761
150.	6404621,5458	5746328,9273
151.	6404629,7160	5746312,8228
152.	6404637,8863	5746296,7182
153.	6404637,2088	5746285,0098
154.	6404639,8843	5746270,4586
155.	6404645,1833	5746257,1144
156.	6404650,4824	5746243,7703
157.	6404661,3893	5746231,6331
158.	6404672,2961	5746219,4960
159.	6404685,5684	5746208,4980
160.	6404698,8407	5746197,5000
161.	6404716,5490	5746190,3140
162.	6404717,3212	5746183,2267
163.	6404701,9141	5746178,9392
164.	6404686,5070	5746174,6516
165.	6404662,4927	5746169,4146
166.	6404638,4783	5746164,1776
167.	6404626,3598	5746159,7715
168.	6404598,7931	5746143,4721
169.	6404556,8511	5746116,3378
170.	6404514,9091	5746089,2036
171.	6404492,1358	5746067,8149
172.	6404430,8745	5746009,3908
173.	6404389,0466	5745969,2182
174.	6404346,2868	5745933,0043
175.	6404303,5270	5745896,7904
176.	6404295,4129	5745774,0991
177.	6404287,2988	5745651,4079
178.	6404286,9244	5745645,8139
179.	6404286,5500	5745640,2200
180.	6404282,9441	5745617,5972
181.	6404277,0911	5745580,8799
182.	6404271,2380	5745544,1626
183.	6404252,3564	5745425,6931

Lp.	WSPÓLRZĘDNA X	WSPÓLRZĘDNA Y	Lp.	WSPÓLRZĘDNA X	WSPÓLRZĘDNA Y
184.	6404233,4748	5745307,2235	188.	6404199,4288	5745089,7485
185.	6404231,2669	5745293,0809	189.	6404185,2231	5744999,0241
186.	6404222,4507	5745236,7768	190.	6404143,0686	5744909,3147
187.	6404213,6346	5745180,4728	191.	6404100,9142	5744819,6054

Przewodniczący Rady
Miejskiej Leszna

Tomasz Malepszy

**ZAŁĄCZNIK NR 3
DO UCHWAŁY NR XVII/222/2019
RADY MIEJSKIEJ LESZNA
Z DNIA 21 LISTOPADA 2019 ROKU**

UCHWAŁA USTALAJĄCA ZASADY I WARUNKI SYTUOWANIA OBIEKTÓW MAŁEJ ARCHITEKTURY, TABLIC REKLAMOWYCH I URZĄDZEŃ REKLAMOWYCH ORAZ OGRODZEŃ, ICH GABARYTÓW, STANDARDÓW JAKOŚCIOWYCH ORAZ RODZAJÓW MATERIAŁÓW BUDOWLANYCH Z JAKICH MOGĄ BYĆ WYKONANE

ZAŁĄCZNIK NR 3 - SCHEMAT DROGOWSKAZU REKLAMOWEGO

**SCHEMAT I ELEMENTY
DROGOWSKAZU REKLAMOWEGO**



**KOMPOZYCJA, KOLORYSTYKA I WYMIARY
DROGOWSKAZU REKLAMOWEGO**

• KOMPOZYCJA PANELU KIERUJĄCEGO



- A - obszar sytuowania strzałki kierunkowej
- B - obszar sytuowania nieposiadających tła liter lub symboli

• KOLORYSTYKA

- TŁO:**
Paleta RGB: 0, 56, 123
Paleta RAL: 5002
- SŁUP:**
Paleta RGB: 69, 73, 78
Paleta RAL: 7024

- STRZAŁKA I NIEPOSIADAJĄCE TŁA LITERY LUB SYMBOLE:**
Paleta RGB: 241, 240, 234
Paleta RAL: 9016
- KONSTRUKCJA PANELU KIERUJĄCEGO I WIEŃCZĄCEGO:**
Paleta RGB: 69, 73, 78
Paleta RAL: 7024

• WYMIARY DROGOWSKAZU REKLAMOWEGO

	WYMIARY [mm]								
	Hc	Bt	Hpw	Hp1	min Ht	max Ht	min S	min H	max H
TYP 1	102	1250	80	187	377	1185	2200	2577	3385
TYP 2	132	1600	100	242	482	1530	2200	2682	3730
TYP 3	162	2000	125	297	597	1885	2200	2797	4085

PRZEWODNICZĄCY
RADY MIEJSKIEJ LESZNA

Załącznik Nr 4 do uchwały Nr XVI/222/2019

Rady Miejskiej Leszna

z dnia 21 listopada 2019 r.

**ROZSTRZYGNĘCIE O SPOSOBIE ROZPATRZENIA NIEUWZGLĘDNIONYCH UWAG
WNIESIONYCH DO PROJEKTU UCHWAŁY USTALAJĄCEJ ZASADY I WARUNKI
SYTUOWANIA OBIEKTÓW MAŁEJ ARCHITEKTURY, TABLIC REKLAMOWYCH I URZĄDZEŃ
REKLAMOWYCH ORAZ OGRODZEŃ, ICH GABARYTY, STANDARDY JAKOŚCIOWE ORAZ
RODZAJE MATERIAŁÓW BUDOWLANYCH Z JAKICH MOGĄ BYĆ WYKONANE**

Na podstawie art. 37b ust. 6 ustawy z 27 marca 2003 r. o planowaniu i zagospodarowaniu przestrzennym (tj. Dz.U. z 2018 r. poz. 1945 ze zm.) Rada Miejska Leszna ustala, co następuje:

1. Do wyłożonego, w dniach od 19 lipca 2018 r. do 17 sierpnia 2018 r., do publicznego wglądu projektu uchwały w sprawie: ustalenia zasad i warunków sytuowania obiektów małej architektury, tablic reklamowych i urządzeń reklamowych oraz ogrodzeń, ich gabarytów, standardów jakościowych oraz rodzajów materiałów budowlanych z jakich mogą być wykonane wpłynęło 9 pism z uwagami:

- 1) 7 pism – zawiera uwagi uwzględnione i nieuwzględnione;
- 2) 2 pisma – zawiera uwagi w całości uwzględnione.

2. Do wyłożonego, w dniach od 22 listopada 2018 r. do 17 grudnia 2018 r., do publicznego wglądu projektu uchwały w sprawie: ustalenia zasad i warunków sytuowania obiektów małej architektury, tablic reklamowych i urządzeń reklamowych oraz ogrodzeń, ich gabarytów, standardów jakościowych oraz rodzajów materiałów budowlanych z jakich mogą być wykonane wpłynęło 8 pism z uwagami:

- 1) 8 pism – zawiera uwagi uwzględnione i nieuwzględnione;
- 2) 2 dodatkowe pisma – wpłynęły po wyznaczonym terminie na składanie uwag i nie podlegają rozstrzygnięciu.

3. Do wyłożonego, w dniach od 25 lipca 2019 r. do 23 sierpnia 2019 r., do publicznego wglądu projektu uchwały w sprawie: ustalenia zasad i warunków sytuowania obiektów małej architektury, tablic reklamowych i urządzeń reklamowych oraz ogrodzeń, ich gabarytów, standardów jakościowych oraz rodzajów materiałów budowlanych z jakich mogą być wykonane wpłynęły 4 pisma w całości nieuwzględnione.

W zakresie uwag nieuwzględnionych przez Prezydenta Miasta Leszna, Rada Miejska Leszna postanawia przyjąć następujący sposób ich rozpatrzenia według poniższej listy:

1) do uwag z wyłożenia projektu do publicznego wglądu w dniach od 19 lipca 2018 r. do 17 sierpnia 2018 r.,

a) treść uwag nr 1 - McDonald's Polska Spółka z o.o. w części nieuwzględnionej:

W związku z prowadzeniem przez Państwa procedury wdrożenia tzw. uchwały krajobrazowej wnosimy o uwzględnienie naszych uwag w zakresie dostosowania zapisów projektu dla strefy B do typowego oznakowania wolnostojącej restauracji McDonald's.

Powszechnie stosujemy następujące kategorie znaków:

2. Znaki reklamowe na terenie nieruchomości poza budynkiem:

a. 1 x pylon reklamowy o wysokości od 5 m do 55m, z dwustronnymi znakami o łącznej powierzchni reklamowej 86,8 m²- 96,8 m², składającymi się z:

- 1 x dwustronny znak 'M' o łącznej powierzchni 38,8 m²,*
- 1 x dwustronna tablica z napisem 'McDonald's' o łącznej powierzchni 26,4 m²,*
- 1 x dwustronna tablica z napisem 'McCafe' o łącznej powierzchni 21,6 ,2 m²,*
- opcjonalnie: 1 x dwustronna tablica ze znakiem '24H' (łączna powierzchnia 10 m²);*

4. Znaki kierunkowe na drogach wewnętrznych na nieruchomości poza budynkiem:

b. 1 x dwustronny totem o powierzchni reklamowej 18,6 m²;

Uwaga pozostaje nieuwzględniona

Uzasadnienie:

Proponowana część tablic reklamowych i urządzeń reklamowych przewyższa dopuszczone w projekcie uchwały gabaryty, co powoduje sprzeczność z celem podjęcia przedmiotowego aktu prawa miejscowego. Dopuszczenie 55 metrowych pylonów może stwarzać znaczącą ingerencję w krajobraz strefy zurbanizowanej Leszna, jak również może stanowić przeszkodę lotniczą w rozumieniu Ustawy z dnia 31 lipca 2002 r. Prawo

lotnicze. Ponadto, składający uwagę wskazuje szeroką rozpiętość wysokości pylonów od 5 m do 55 m, a projekt uchwały zawiera regulacje dopuszczające pylony o wysokości maksymalnej wynoszącej 10 m. Parametry pylonów oraz totemów oraz innych dopuszczonych tablic reklamowych i urządzeń reklamowych, uregulowano w § 5 ust. 5 pkt 2 lit. a, tzn. w strefie krajobrazowej D, w ramach której zlokalizowana jest nieruchomość składającego uwagę.

b) treść uwagi nr 2 - Mieszkańca Leszna w części nieuwzględnionej:

2. Rozdział 1. Paragraf 3.1 *Gablota, pas reklamowy, pylon, reklamowy maszt flagowy, kaseton reklamowy, tablica kierunkowa, totem.*

Treść projektu Uchwały zawiera rozumienie jedynie siedmiu elementów przestrzeni publicznej bez sprecyzowania pozostałych elementów przestrzeni publicznej ujętych w treści Uchwały, to jest, na przykład, co należy rozumieć przez: baner reklamowy, detal architektoniczny, markizę, ogrodzenie, słup ogłoszeniowo-reklamowy, szyld, tablicę reklamową, urządzenie reklamowe, witrynę.

Uzasadnienie: *Dla potrzeb Uchwały oraz dla jej stosowania należy wyraźnie wskazać, co należy rozumieć przez, na przykład, baner reklamowy, detal architektoniczny, markizę, ogrodzenie, słup ogłoszeniowo-reklamowy, szyld, tablicę reklamową, urządzenie reklamowe, witrynę (wymienione w kol. 3 Lp. 2). Odwoływanie się uchwalodawcy do „przepisów odrębnych” nie sprzyja stosowaniu się do jej treści i egzekwowaniu jej ustaleń.*

3. Rozdział 1. Paragraf 3.2. *Pozostałe, niezdefiniowane określenia użyte w uchwale należy rozumieć zgodnie z ich definicjami określonymi w przepisach odrębnych.*

Uzasadnienie: *Dla potrzeb Uchwały oraz dla jej stosowania należy wyraźnie wskazać możliwie wszystkie elementy przestrzeni publicznej. Treść Uchwały powinna odwoływać się do znacznie szerszego pojęcia definicji i elementów przestrzeni publicznej, takich jak (kolejność przypadkowa): billboard, dostosowanie, ekspozytor, folia mleczna, budynek/ogrodzenie/obiekt historyczny, budynek/ogrodzenie/obiekt zabytkowy, kolory jaskrawe, logo, makieta reklamowa, meble miejskie, nadruk na folii samoprzylepnej, neon, obiekty zieleni, potykacz, powierzchnia ekspozycyjna, przestrzeń dostępna publicznie, reklama okolicznościowa, reklama remontowa, mural reklamowy, stojak z menu, semafor, tereny zieleni, tereny obsługi. Rolą miasta nie jest pozostawianie nieograniczonej swobody w kreowaniu indywidualnych rozwiązań ale podporządkowanie się regulom określającym estetyczną jakość przestrzeni publicznej.*

4. Rozdział 2, Paragraf 5.2 w Strefie A pkt. 1) lit. a tiret trzecie i czwarte, 5.3 w Strefie B pkt. 1) lit. a tiret trzecie i czwarte, 5.4 w Strefie C pkt. 1) lit. A tiret trzecie i czwarte, 5.5 w Strefie D pkt. 1) lit. a tiret trzecie i piąte.

Następujące skreślić: - (...) z wyłączeniem reklam naklejanych na witryny, okna i drzwi, - naklejanych na witryny, okna i drzwi parterów budynków nieprzekraczających 10 % powierzchni każdego otworu okiennego i otworu drzwiowego.

Uzasadnienie: *Jakiegokolwiek zaklejanie okien (parter i piętra) i witryn powinno być w całości zabronione. W przypadku dopuszczania częściowego, wyrażonego w udziale procentowym, zakrywania witryn i okien (parter i piętra) istnieje zagrożenie chęci przekraczania wielkości dopuszczalnych. Dziś masowo zaklejane są witryny czynnych aptek, kancelarii, siedzib organizacji pozarządowych, sklepów, innych punktów usługowych.*

5. Rozdział 1 Paragraf 4.1.1) STREFA A - strefa obejmująca założenie urbanistyczne miasta Leszna wpisane do rejestru zabytków łącznie z zabudową obrzeżną.

Propozycja zmiany: STREFA A - strefa obejmująca śródmieście miasta.

Uzasadnienie: *Wydaje się, że Strefa A to obiekty zabytkowe oraz obiekty które nie są zabytkami. Cała strefa A to śródmieście miasta.*

7. Rozdział 5 Paragraf 9. 2. i 9.3. *Termin dostosowania istniejących w dniu wejścia w życie uchwały obiektów małej architektury i ogrodzeń do zasad i warunków określonych w niniejszej uchwale ustala się na 10 lat od dnia wejścia w życie uchwały*

Propozycja zmiany: 1 rok od dnia wejścia w życie niniejszej uchwały

Uzasadnienie: *Istniejące obiekty małej architektury są przede wszystkim a może wyłącznie obiektami umiejscowionymi w przestrzeni miasta przez Urząd Miasta w Lesznie. Naszym zadaniem jest możliwie jak najszybciej przeciwdziałać negatywnym zjawiskom degradacji przestrzeni, skutecznie poprawiać estetykę przestrzeni dostępnej publicznie i poprawiać jakość życia w mieście. Dziesięcioletni okres dostosowania czyni tę uchwałę przepisem nieistniejącym, martwym.*

8. Rozdział 5 Paragraf 9.6 *Nie wymagają dostosowania do zasad i warunków określonych w niniejszej uchwale obiekty małej architektury oraz ogrodzenia których gabaryty, standardy jakościowe oraz materiały regulowane są przepisami odrębnymi*

Uzasadnienie: *Niniejszy przepis Uchwały pozwala na praktycznie dowolną interpretację obiektów małej architektury oraz ogrodzeń.*

9. Brak konsultacji projektu uchwały z indywidualnymi mieszkańcami miasta, w formie otwartych spotkań, wymiany myśli, możliwości zadawania pytań autorowi projektu uchwały.

Uzasadnienie: Możliwości takie mieli jedynie mieszkańcy, członkowie Komitetu Rewitalizacji. W czerwcu br. podczas posiedzenia Komitetu Rewitalizacji najważniejsze elementy uchwały omówił (...). Przedstawiona była również prezentacja informacyjna, były pytania, sugestie. Na następnym, w czerwcu br., spotkaniu Komitetu Rewitalizacji - jedynie jego członkowie mieli możliwość zgłaszać sugestie i z tej możliwości skorzystali.

10. Ogrodzenia wzdłuż dróg, pomiędzy pasami dróg.

Uzasadnienie: Aleje Konstytucji 3 Maja i Aleje Jana Pawła II. Ogrodzenia te powinny być na całej długości wolne od jakichkolwiek reklam i napisów, także ze względów bezpieczeństwa uczestników dróg. Zdarzył się paratygodniowy incydent zainstalowanej reklamy farb i lakierów na ogrodzeniu między pasami dróg Alei Jana Pawła II, przed wiaduktem, od strony zabytkowego muru miejskiego. Na ogrodzeniu w pasie dróg, między pasami drogi, należy zabronić umieszczania wszelkich reklam, też wyborczych, jak również wieszania ich na miejskich lampach i latarniach.

11. Naklejanie reklam na fasady budynków.

Uzasadnienie: Budynek handlowy skrzyżowania AL.JP II z ul. J. Dąbrowskiego (reklama sklepu).

12. Murale reklamowe.

W projekcie Uchwały brak uwagi na temat malowideł bezpośrednio na ścianie budynku.

Uzasadnienie: 1/Należy w trybie pilnym nakazać likwidację malowidła na ścianie przylegającej bezpośrednio do Przedszkola Miejskiego nr 8 przy ul. Jagiellońskiej. Malowidło to jest niewątpliwym kiczem i estetyczną tandetą. Ponadto kolorystyka elewacji przedszkola, jakoś i kolor jego ogrodzenia, całkowicie lekceważą pojęcie ładu otoczenia przestrzennego. W obiekcie odbywa się edukacja najmłodszych mieszkańców Leszna, nieodpornych na kicz i anarchizację przestrzeni.

2/Mural reklamowy na zabytkowym budynku Miejskiej Biblioteki Publicznej przy ul. B.Chrobrego 3 nie powinien mieć miejsca. Elewacje budynków, tym bardziej zabytkowych, nie są właściwym miejscem amatorskich ekspresji.

3/Mural podwórza Szkoły Podstawowej nr 10 przy ul. Jagiellońskiej. Żadne ścienne malowidła nie powinny być dziełem amatorskich ekspresji.

14. Katalog dobrych praktyk.

Uzasadnienie: Należy wprowadzić Katalog dobrych praktyk z odpowiedziami.

15. Reklamoza stadionu im. A. Smoczyka.

Uzasadnienie: Zbyt wiele, zbyt agresywnych reklam, przesłaniających widok stadionu, burzących przestrzeń.

16. Różowe miejskie śmietniki/pojemniki na odzież.

Uzasadnienie: Należy zmienić kolor różowych miejskich śmietników/pojemników na odzież oraz ich usytuowanie. Śmietniki te nie mogą znajdować się w osobnej, widocznej przestrzeni miasta, jak na Placu J.Komeńskiego. Powinny być usytuowane łącznie, obok innych śmietników.

17. Ogrodzenie pieszego ciągu ulicy B. Westerplatte należy uczynić wolne od instalowania płacht reklamowych i reklam.

Uwaga pozostaje nieuwzględniona

Uzasadnienie:

Ad. 2

W uchwale zdefiniowano niezbędne pojęcia umożliwiające poprawne rozumienie treści w niej zapisanych. Termin „baner reklamowy”, jak również stosowane w uchwale pojęcie „szyldu”, „tablicy reklamowej”, „urządzenia reklamowego” występują w ustawie z dnia 27 marca 2003 r. o planowaniu i zagospodarowaniu przestrzennym [tj. Dz. U. z 2017 r. poz. 1073 z późn. zm.] i należy je rozumieć zgodnie z tą ustawą. Niezdefiniowane pojęcia należy rozumieć zgodnie z przepisami odrębnymi, których treści nie można powielić w uchwale. W przypadku braku definicji wskazanych terminów w przepisach prawa, należy je rozumieć zgodnie z oficjalnymi definicjami zapisanymi w słowniku języka polskiego.

Ad. 3.

Jak wskazano powyżej, w uchwale starano się zdefiniować pojęcia umożliwiające poprawne oraz jednoznaczne rozumienie zasad i warunków sytuowania reklam na terenie miasta. Duża liczba terminów związanych z tematyką reklam i szeroko rozumianego marketingu uniemożliwia sprecyzowanie wszystkich terminów. Ustawodawca w ustawie z dnia 27 marca 2003 r. o planowaniu i zagospodarowaniu przestrzennym [tj. Dz. U. z 2017 r. poz. 1073 z późn. zm.] wskazał trzy terminy nadrzędne: szyldy, tablice reklamowe oraz urządzenia reklamowe, do których uchwała odnosi się bezpośrednio. W celu unikania zróżnicowań w terminologii ustawowej oraz „branżowej”, ograniczono liczbę definicji w uchwale, jak również wprowadzono odniesienia do sposobu sytuowania tablic reklamowych i urządzeń reklamowych oraz ich gabarytów - w szczególności poprzez określenie tych obiektów jako równoległych do elewacji, prostopadłych do elewacji, zintegrowania z

innymi obiektami czy w formie wolno stojącej. Ogranicza to potrzebę nowego definiowania wskazanych terminów.

Ad. 4.

Wskazane w projekcie uchwały ograniczenia dotyczące reklam naklejanych na witryny, okna i drzwi dotyczą wyłącznie kwestii naklejania reklam. Zgodnie z ww. ustawą o planowaniu i zagospodarowaniu przestrzennym, w projekcie uchwały w sprawie: ustalenia zasad i warunków sytuowania obiektów małej architektury, tablic reklamowych i urządzeń reklamowych oraz ogrodzeń, ich gabarytów, standardów jakościowych oraz rodzajów materiałów budowlanych z jakich mogą być wykonane nie można zakazać jakiegokolwiek (np. w formie białych folii bez napisów) zaklejania okien. W związku z powyższym, za zasadne uznano wprowadzenie ograniczenia dotyczącego sytuowania reklam na oknach i drzwiach.

Ad. 5.

Strefa A obejmuje założenie urbanistyczne miasta Leszna wpisane do rejestru zabytków łącznie z zabudową obrzeżną – na podstawie decyzji o wpisie do rejestru zabytków przez Wielkopolskiego Wojewódzkiego Konserwatora Zabytków nr 975/A z dnia 20 sierpnia 1985r. pn. teren zabytkowego założenia urbanistycznego miasta Leszna, obejmującego obszar zamknięty przebiegiem ulic: Lipową, Obrońców Lwowa, Tamą Kolejową, Towarową, Poniatowskiego, Słowackiego, Dąbrowskiego, Westerplatte, Jagiellońską, Estkowskiego, Włodarczaka i 17-go Stycznia – łącznie z zabudową obrzeżną wymienionych ulic.

Ad. 7.

Długi termin dostosowania istniejących w dniu wejścia w życie uchwały ogrodzeń i obiektów małej architektury wynika z tzw. czasu żywotności technicznej części z tych obiektów. Istniejące na terenie miasta obiekty małej architektury w większości są zgodne z zapisami uchwały, w związku z czym nie będą podlegać zmianom. Zapisy dla realizowanych na terenie miasta ogrodzeń nie są restrykcyjne, jak również większość z ogrodzeń występujących w mieście jest zgodna z treścią uchwały. Długi czas dostosowania nie powoduje, że przepis jest martwy, a daje jedynie szansę tym ogrodzeniom, które nie są zgodne z uchwałą na maksymalne wykorzystanie ich parametrów technicznych do czasu wykorzystania ich gwarancji i wymianę po czasie wzmożonego użytkowania.

Ad. 8.

Obiekty małej architektury i ogrodzenia, których gabaryty, standardy jakościowe oraz materiały są regulowane w przepisach odrębnych (np. Ustawa o drogach publicznych) nie mogą być przedmiotem regulacji uchwały w sprawie: ustalenia zasad i warunków sytuowania obiektów małej architektury, tablic reklamowych i urządzeń reklamowych oraz ogrodzeń, ich gabarytów, standardów jakościowych oraz rodzajów materiałów budowlanych z jakich mogą być wykonane. W projekcie uchwały przepisy wyższego rzędu (tj. ustawy oraz rozporządzenia wykonawcze) muszą zostać uwzględnione w projekcie, jednocześnie ustawowe zapisy dotyczące tych obiektów nie mogą być powielane w treści uchwały, w związku z tym w §9 ust. 6 uwzględniono w powyższy sposób te obiekty. Zapis ten nie prowadzi do dowolnej interpretacji zapisów odnoszących się do obiektów małej architektury oraz ogrodzeń, a jedynie umożliwia realizację lub modernizację obiektów, które i tak są regulowane w treści przepisów odrębnych, w szczególności ustaw.

Ad. 9.

Ustawodawca w drodze art. 37b ustawy z dnia 27 marca 2003 r. o planowaniu i zagospodarowaniu przestrzennym jako element partycypacji społecznej przewidział jedynie wyłożenie projektu do publicznego wglądu oraz możliwość składania uwag do projektu uchwały. Wszystkie uwagi, które zostały zgłoszone do projektu są traktowane jako elementy konsultacji społecznych oraz są analizowane oraz rzetelnie weryfikowane pod kątem możliwości ich implementacji do projektu uchwały. Celem ponadustawowego spotkania z Komitetem Rewitalizacji była weryfikacja zróżnicowanych środowisk społecznych występujących na terenie miasta, m.in. mieszkańców obszaru rewitalizacji, mieszkańca spoza obszaru rewitalizacji, osób będących przedstawicielami wspólnot mieszkaniowych z obszaru rewitalizacji oraz spoza niego, osób prowadzących działalność gospodarczą na terenie miasta Leszna, przedstawicieli organizacji pozarządowych, organizacji społecznych, podmiotów ekonomii społecznej i grup nieformalnych działających na obszarze rewitalizacji. Zrealizowano również trzy wyłożenia projektu do publicznego wglądu. W ramach procedury zrealizowano także dyskusję publiczną w dniu 3 grudnia 2018 r. oraz 12 sierpnia 2019 r. – obie w dużej sali w budynku Ratusza w Lesznie.

Ad. 10.

W wyniku zapisów uchwały zakazane będzie sytuowanie na ogrodzeniach reklam niebędących szyldami, czyli takich, które informują o prowadzonej działalności na danej nieruchomości. Dodatkowo dla szyldów pojawiły się dodatkowe ograniczenia dotyczące ich gabarytów. W ramach reklam dozwolonych na poruszonym obszarze oraz w innych obszarach miasta, dopuszczalne będzie jedynie sytuowanie banerów reklamowych umieszczanych wyłącznie w związku z kulturalnym, sportowym lub społecznym wydarzeniem okolicznościowym.

Ad. 11.

Uchwała jednoznacznie określa zasady i warunków sytuowania tablic reklamowych i urządzeń reklamowych, ich gabaryty, standardy jakościowe oraz rodzaje materiałów budowlanych z jakich mogą być wykonane, w tym przeciwdziała nadmiernemu chaosowi reklamowemu oraz uniemożliwia realizację wieloprzestrzennych reklam, w tym eliminuje wiele reklam niebędących szyldami.

Ad. 12.

Uchwała w sprawie ustalenia zasad i warunków sytuowania obiektów małej architektury, tablic reklamowych i urządzeń reklamowych oraz ogrodzeń, ich gabarytów, standardów jakościowych oraz rodzajów materiałów budowlanych z jakich mogą być wykonane może jedynie wskazywać dopuszczenia, zakazy, nakazy i ograniczenia w zakresie wskazanym w tytule uchwały. W związku z powyższym nie istnieje prawna możliwość nakazania likwidacji konkretnych malowideł znajdujących się w przestrzeni miejskiej, w szczególności malowideł niebędących przedmiotem uchwały (malowideł reklamowych). Nie ma zatem prawnej możliwości nakazania zapisami niniejszej uchwały, likwidacji malowidła nie będącego reklamą. W każdej strefie krajobrazowej dopuszczono jedynie szyldy malowane bezpośrednio na elewacji o określonych w projekcie uchwały parametrach.

Ad.14.

Po uchwaleniu projektu uchwały, planowane jest sporządzenie katalogu będącego rodzajem przewodnika po uchwale, zawierającego przykłady rozwiązań zgodnych z zapisami uchwały.

Ad. 15.

Stadion im. A. Smoczyka znajduje się w strefie krajobrazowej D, dla której obowiązują ograniczenia w sytuowaniu reklam - § 5 ust. 5 uchwały.

Ad. 16.

Pojemniki na odzież nie stanowią przedmiotu ustaleń uchwały w sprawie ustalenia zasad i warunków sytuowania obiektów małej architektury, tablic reklamowych i urządzeń reklamowych oraz ogrodzeń, ich gabarytów, standardów jakościowych oraz rodzajów materiałów budowlanych z jakich mogą być wykonane.

Ad. 17.

Zgodnie z ww. ustawą o planowaniu i zagospodarowaniu przestrzennym (art. 37a) nie można całkowicie zabronić sytuowania reklam na terenie miast, należy dopuścić co najmniej szyldy, których gabaryty i standardy mogą być ustanowione w uchwale. W zapisach dotyczących sytuowania na terenie miasta tablic reklamowych i urządzeń reklamowych dążono do ograniczania degradacji przestrzeni poprzez nadmierne sytuowanie reklam, m.in. ograniczono możliwość sytuowania banerów reklamowych, które stanowią najbardziej istotny problem reklamowy na terenie Leszna.

c) Treść uwagi nr 3 - Maciej Miłosz „VIXONMEDIA” Spółka z o. o. w części nieuwzględnionej:

Reprezentuje firmę vixonmedia sp.z.o.o. świadczącą usługi reklamowe (reklama wieloformatowa) między innymi na terenie miasta Leszna dla podmiotów lokalnych takich jak castorama, media expert, obi, Galeria Leszno, Galeria Manhatan, salony samochodowe oraz wiele innych firm z regionu miasta Leszna mam parę pytań czy są przewidziane konsultacje dotyczącej w/w uchwały z podmiotami lub mieszkańcami zainteresowanymi zagadnieniami poruszonymi w tej uchwale?

Jeżeli tak czy jest ustalona jakaś data?

W załączniku przesyłam naniesione kolorem czerwonym pytania ewentualne uwagi do proponowanej uchwały czy zrobiliśmy to w sposób poprawny?

Możemy liczyć na odpowiedź w tym zakresie?

Oczywiście jeżeli będą pytania bardzo proszę o kontakt, jestem tym tematem jako podmiot prowadzący działalność gospodarczą mocno zainteresowany.

Rozdział 2

- 1) zakazuje się przesłaniania detali architektonicznych, a w szczególności: gzymsów, kolumn, lizen, pilastrów, elementów portali wejściowych, obramień okiennych, naczółków oraz innych, podobnych elementów dekoracyjnych;
a kto będzie opiniował ewentualnie wygląd tych reklam*
- 2) zakazuje się sytuowania banerów reklamowych, z wyjątkiem banerów umieszczanych wyłącznie w związku z kulturalnym, sportowym lub społecznym wydarzeniem okolicznościowym;
a forma tych banerów jest określona, rozumiem że jeżeli będzie taki przekaz to medium na którym widnieje w/w motyw jest obojętne?
A co z firmami które w/w zagadnienia wspierają lub sponsorują, rozumiem że nie będą mogli tego robić na oddzielnych nośnikach reklamowych?*
- 3) dopuszcza się oświetlenie lub podświetlenie tablic reklamowych i urządzeń reklamowych jedynie światłem o stałym natężeniu, z uwzględnieniem przepisów odrębnych;*

czy tu forma reklamy ledowej nie wchodzi w grę? Oraz neony z płynącą wiązką światła,? Czy oświetlenie świąteczne w formie zmiennego napięcie też będzie niemożliwe? To też forma reklamy w określonym okresie?

4) *zakazuje się lokalizowania tablic reklamowych i urządzeń reklamowych wyświetlających reklamy w formie zmiennego komunikatu lub w formie ruchomych obrazów;*

czy tu forma reklamy ledowej nie wchodzi w grę? Oraz neony z płynącą wiązką światła,? Czy oświetlenie świąteczne w formie zmiennego napięcie też będzie niemożliwe? To też forma reklamy w określonym okresie?

5) *dopuszcza się sytuowanie reklam umieszczanych na rusztowaniu, ogrodzeniu placu budowy lub wyposażeniu placu budowy, dla których pole powierzchni służącej ekspozycji reklamy nie przekracza 10% powierzchni tej tablicy reklamowej lub urządzenia reklamowego, na okres nie dłuższy niż 10 miesięcy, jednak kolejna ekspozycja reklamy nie może być realizowana wcześniej niż po upływie 5 lat, liczonych od zakończenia ostatniego okresu, o którym mowa w niniejszym punkcie;*

a jeżeli reklamodawca chce pokryć koszty remontu elewacji właścicielowi budynku i powierzchnie reklamy przekroczy ten procent co wtedy?

Czy wtedy różnice tych kosztów będzie pokrywało miasto?

6) *na ogrodzeniach dopuszcza się lokalizację szyldów w formie tablic reklamowych o powierzchni nie większej niż 0,35 m², z uwzględnieniem przepisów odrębnych;*

czy to jedyny wymiar? Czy tu miasta na własny koszt będzie zmieniało wielkość już istniejących szyldów wiadomo koszty tych szyldów są niejednokrotnie dosyć spore?

7) *z zastrzeżeniem pkt 5 i 6 zakazuje się lokalizacji tablic reklamowych i urządzeń reklamowych na ogrodzeniach;*

Czy to dotyczy poszczególnych stref czy całego miasta Leszna?

Czy miasto będzie zwracało koszty właścicielom posesji którzy z tego tytułu mają przychody i odprowadzają podatki do miasta za w/w usługę?

9) *w granicach określonych na załączniku nr 1 jako granice parków miejskich i terenów zieleni, zakazuje się lokalizacji tablic reklamowych i urządzeń reklamowych, z wyłączeniem szyldów dopuszczonych w ramach poszczególnych stref krajobrazowych w ust. 2 – 6;*

czy szyld ma określone wymiary?

10) *dopuszcza się sytuowanie tablic kierunkowych;*

czy mają one określone wymiary?

11) *w odniesieniu do tablic reklamowych, o których mowa w pkt 9 ustala się zakaz powielania treści na pojedynczych tabliczkach kierunkowych;*

będę wdzięczny o pełniejsze wyjaśnienie tego zagadnienia

12) *w przypadku szyldów naklejanych na witryny, okna i drzwi dopuszcza się szyldy o powierzchni przekraczającej 10% powierzchni każdego otworu okiennego i otworu drzwiowego wyłącznie pod warunkiem, że informują one o możliwości wynajęcia lub sprzedaży lokalu;*

przy takiej ingerencji i ograniczeniach wielkościowych nie okazało się w centrum większości lokali będzie „do wynajęcia” bo przekaz reklamowy będzie bardzo mocno ograniczony a placówki handlowe przeniosą poza strefę centrum a centrum miasta będzie miało problem z komercjalizacją lokali handlowych i usługowych co wiadomo ma bezpośredni wpływ na sytuację podatkową miasta

2. *Ustala się następujące zasady i warunki sytuowania tablic reklamowych i urządzeń reklamowych w **STREFIE A** – strefie obejmującej założenie urbanistyczne miasta Leszna wpisane do rejestru zabytków łącznie z zabudową obrzeżną, oznaczonej na załączniku nr 1:*

1) *w odniesieniu do szyldów sytuowanych bezpośrednio na elewacji:*

a) *dopuszcza się sytuowanie szyldów równoległe do elewacji:*

–w formie nieposiadających tła przestrzennych liter lub symboli, lokalizowanych w pasie reklamowym, Czy istniejące plafony o pełnej bryle które były sporym kosztem dla właścicieli będą musiały być zmienione ewentualnie na czyj koszt?

–malowanych bezpośrednio na elewacji, lokalizowanych w pasie reklamowym,

–w formie tablic reklamowych o powierzchni nie większej niż 0,35 m², z wyłączeniem reklam naklejanych na witryny, okna i drzwi,

–naklejanych na witryny, okna i drzwi parterów budynków nieprzekraczających 10% powierzchni każdego otworu okiennego i otworu drzwiowego,

Czy ekspozycja za szybą reklamowa stojąc też jest liczona w tym samym zakresie procentowym?

b) *dopuszcza się sytuowanie szyldów prostopadłych do elewacji o wymiarach nie większych niż 0,5 m x 0,7 m x 0,15 m,*

czy miasto będzie uczestniczyło w kosztach ewentualnych zmian?

c) dla szyldów, o których mowa w lit. a tiret pierwsze, drugie, trzecie i lit. b dopuszcza się sytuowanie nie więcej niż po jednym z każdego rodzaju szyldu, który może być umieszczony na danej nieruchomości przez podmiot prowadzący na niej działalność;

czy tu trochę nie za mocne ograniczenie dla placów w centrum które już tak mają problem żeby działać w pierwszej strefie na rzecz istniejących Galerii Handlowych?

2) w odniesieniu do szyldów innych niż wymienione w pkt 1 oraz pozostałych tablic reklamowych i urządzeń reklamowych:

a) dopuszcza się sytuowanie następujących wolno stojących tablic reklamowych i urządzeń reklamowych:

–gablot o wymiarach nie większych niż 2,5 m x 1,5 m x 0,5 m,

–pylonów o wymiarach nie większych niż 2,5 m x 1,5 m x 0,5 m,

Czy się kierowano przy tym wyborze, konsultowano to może z branżą reklamową?

Czy tak po prostu?

–słupów ogłoszeniowo-reklamowych, nie wyższych niż 4 m i średnicy nie większej niż 2 m,

–parasoli, dla których pole powierzchni służącej ekspozycji reklamy nie przekracza 10% powierzchni urządzenia reklamowego,

rozumiem że wszystkie np. ogródki piwne z centrum miasta znikną bo wiadomo że powierzchnia reklamowa jest znacznie większa a kto jak nie np. browary w większości ponoszą koszty tego typu wystroju

b) dopuszcza się sytuowanie zintegrowanych z obiektami budowlanymi tablic reklamowych i urządzeń reklamowych:

–markiz, dla których pole powierzchni służącej ekspozycji reklamy nie przekracza 10% powierzchni urządzenia reklamowego,

j/w

–gablot o wymiarach nie większych niż 0,7 m x 1,0 m x 0,15 m,

–gablot wbudowanych w wiaty przystankowe,

Czyli przystanki mogą być nośnikiem reklamy?

c) w przypadku sytuowania obiektów, o których mowa w lit. a oraz b tiret pierwsze i tiret trzecie, jako szyldów, dopuszcza się możliwość ich lokalizacji w dowolnej liczbie,

d) w przypadku sytuowania obiektów, o których mowa w lit. b tiret drugie, jako szyldów, dopuszcza się możliwość lokalizacji maksymalnie dwóch szyldów;

3) zakazuje się sytuowania innych niż wymienione w pkt 1 i 2 tablic reklamowych i urządzeń reklamowych.

3. Ustala się następujące zasady i warunki sytuowania tablic reklamowych i urządzeń reklamowych w **STREFIE B** – strefie o dominującej funkcji zabudowy mieszkaniowej wielorodzinnej, oznaczonej na załączniku nr 1:

1) w odniesieniu do szyldów sytuowanych bezpośrednio na elewacji:

A co już z istniejącymi szyldami, czy tu prawo będzie działało wstecz?

ROZDZIAŁ 3

§ 6. 1. Ustala się następujące zasady i warunki sytuowania obiektów małej architektury, ich gabaryty, standardy jakościowe oraz rodzaje materiałów budowlanych, z jakich mogą być wykonane:

1) dla obiektów małej architektury będących wyposażeniem placów zabaw i siłowni zewnętrznych, rzeźbami lub instalacjami artystycznymi, dopuszcza się dowolną kolorystykę oraz materiały budowlane z jakich mogą być wykonane;

2) dla obiektów małej architektury innych niż wymienione w pkt 1, dla których kolorystyka nie jest określona w przepisach odrębnych, jako dominujący kolor należy stosować (nie mniej niż 70%) naturalne kolory materiałów w odcieniach szarości i czerni;

a jeżeli w/w obiekt będzie sponsorowany (jego budowa) przez firmę zewnętrzną czy wtedy procent reklamy tej firmy będzie mógł być większy?

3) obiekty małej architektury inne niż wymienione w pkt 1, powinny być wykonane z następujących materiałów: kamień, beton architektoniczny, cegła, metal, szkło, drewno;

4) ustalenia pkt 1-3 dotyczą obiektów małej architektury będących wyposażeniem przestrzeni publicznych;

Ustalenia końcowe

§ 8. Wykonanie niniejszej uchwały powierza się Prezydentowi Miasta Leszna.

§ 9. 1. Zawarte w uchwale zasady i warunki znajdują zastosowanie do obiektów małej architektury, tablic reklamowych i urządzeń reklamowych oraz ogrodzeń, istniejących w dniu wejścia w życie uchwały, sytuowanych, budowanych lub przebudowywanych od dnia wejścia w życie uchwały.

Mam pytanie czy miasto przewiduje konsultacje społeczne w tym zagadnieniu ewentualnie kiedy będą się odbywały?

Uwaga pozostaje nieuwzględniona

Uzasadnienie:

Składający pismo nie składa konkretnych uwag a jedynie pytania do projektu uchwały, w związku z czym w uzasadnieniu odniesiono się do zapytań. Uwagę uznaje się za nieuwzględnioną.

Ad. § 5 ust. 1 pkt 1

Wygląd reklam nie będzie podlegał opinii. Po uchwaleniu projektu uchwały, wszystkie elementy przestrzeni publicznej, które podlegają restrykcjom niniejszej uchwały będą badane przez urzędników miejskich wyłącznie w kwestii zgodności z zapisami uchwały. Oznacza to, że każdorazowo zaproponowana tablica reklamowa lub urządzenie reklamowe zgodne z treścią uchwały, a niepodlegające przepisom odrębnym (np. dodatkowej ochronie konserwatorskiej), będą akceptowane do realizacji.

Ad. § 5 ust. 1 pkt 2

W uchwale gabaryty banerów reklamowych sytuowanych z wydarzeniami sportowymi, kulturalnymi i okolicznościowymi są dowolne.

Ad. § 5 ust. 1 pkt 3

Przedmiotem niniejszego punktu jest dopuszczenie podświetlania (w szczególności od zewnątrz) oraz oświetlania (w szczególności od wewnątrz) tablic reklamowych i urządzeń reklamowych, jedynie takim światłem, które będzie miało stałe natężenie – w związku z tym oświetlenie o zmiennym napięciu nie będzie możliwe. Oświetlenie świąteczne nie stanowi reklamy więc nie jest regulowane przepisami uchwały.

Ad. § 5 ust. 1 pkt 4

W projekcie uchwały nie dopuszczono możliwości wyświetlania reklam o ruchomych obrazach i zmiennych komunikatach, w szczególności telewizorów, taśm ledowych ze zmieniającymi się informacjami na wyświetlaczu.

Ad. § 5 ust. 1 pkt 5

Każdorazowo, osoba odpowiedzialna za sytuowanie reklamy zobowiązana będzie do stosowania się do zapisów uchwały. Miasto nie będzie weryfikować wewnętrznych umów między właścicielami budynków oraz potencjalnymi inwestorami.

Ad. § 5 ust. 1 pkt 6

Uchwała określa jedynie maksymalną możliwą wielkość szyldów sytuowanych na ogrodzeniach. Termin dostosowania przez właścicieli istniejących w dniu wejścia w życie uchwały tablic reklamowych i urządzeń reklamowych wynosi: 1 rok dla strefy A, 2 lata dla stref B, C, D, E.

Ad. § 5 ust. 1 pkt 7

Zgodnie z treścią §5, wszystkie zapisy ust. 1 dotyczą ustaleń dla terenu całego miasta, również te zawarte w pkt 7.

Ad. § 5 ust. 1 pkt 9

Zgodnie z ustawą z dnia 27 marca 2003 r. o planowaniu i zagospodarowaniu przestrzennym [tj. Dz. U. z 2017 r., poz. 1073 z późn. zm.] poprzez szyld należy rozumieć tablicę reklamową lub urządzenie reklamowe, które ma informować o działalności prowadzonej na danej nieruchomości. W związku z powyższym, w projekcie uchwały dopuszczono szereg zróżnicowanych szyldów o różnych gabarytach i standardach jakościowych. Szyldem będą wszystkie tablice reklamowe i urządzenia reklamowe zgodne z powyższą definicją, dopuszczone w uchwale i posiadające odpowiednio przypisane gabaryty w §5 ust. 1 – 6.

Ad. § 5 ust. 1 pkt 10

Gabaryty drogowskazów reklamowych reguluje załącznik graficzny do uchwały.

Ad. § 5 ust. 1 pkt 11

Zgodnie z definicją zawartą w projekcie uchwały, „tablica kierunkowa” to urządzenie reklamowe na jednym lub dwóch słupach z co najmniej dwoma i nie więcej niż pięcioma panelami kierującymi, które informują o kierunku do miejsca prowadzenia danej działalności oraz dwoma panelami wieńczącymi, zgodnie z załącznikiem nr 3 do uchwały. W założeniu, na pojedynczym słupie powinno być umiejscowione kilka pojedynczych tabliczek kierunkowych, które nie będą mogły powielać informacji nt. dojazdu do tych samych przedsiębiorstw.

Ad. § 5 ust. 1 pkt 12

Projekt uchwały zakłada szerokie spektrum możliwości reklamowania się na terenie Leszna, również w centrum. Dopuszczono szyldy równoległe do elewacji, prostopadłe do elewacji, jak również wolno stojące oraz zintegrowane z innymi obiektami budowlanymi szyldy oraz tablice reklamowe i urządzenia reklamowe. Wprowadzenie takich zapisów umożliwia wolną konkurencję na rynku, wykorzystując przy tym mnogość narzędzi marketingowych dopuszczonych w projekcie uchwały.

Ad. § 5 ust. 2 pkt 1 lit. a tir. pierwsze

Każdy przypadek zgodności urządzenia reklamowego lub tablicy reklamowej wymaga indywidualnej analizy zbieżności z zapisami projektu uchwały. W sytuacji zgodności omawianej reklamy z projektem uchwały, nie będzie potrzeby jej demontażu.

Ad. § 5 ust. 2 pkt 1 lit. a tir. czwarte

W przypadku eksponowania reklam niepowiązanych z szybą, nie są one liczone w zakresie procentowym. Projekt uchwały nie ingeruje we wnętrza lokali użytkowych.

Ad. § 5 ust. 2 pkt 1 lit. b

Nie, właściciele lokali będą mieli określony w uchwale czas na dostosowanie reklam do nowych przepisów.

Ad. § 5 ust. 2 pkt 1 lit. c

Ustawa z dnia 27 marca 2003 r. o planowaniu i zagospodarowaniu przestrzennym nakłada obowiązek wskazania liczby szyldów, które mogą być umieszczone na danej nieruchomości przez podmiot prowadzący na niej działalność (art. 37a ust. 2). W projekcie uchwały dopuszczono po jednym szyldzie z każdego dopuszczonego rodzaju, co skutkuje tym, że każdy podmiot prowadzący działalność może zlokalizować 5 tablic reklamowych lub urządzeń reklamowych (równolegle do elewacji oraz prostopadle do elewacji), jak również dodatkowo dwa szyldy wolno stojące lub zintegrowane z obiektami budowlanymi. W przypadku gdy w jednym budynku działalność prowadzą dwa podmioty (co jest bardzo często spotykane w centrum miasta) – liczba ta jest podwajana. Wprowadzenie powyższych zapisów umożliwi zrealizowanie widocznych oraz konkurencyjnych reklam, w szczególności w centrum miasta.

Ad. § 5 ust. 2 pkt 2 lit. a tir. drugie

Wszelkie wymiary zaproponowane w uchwale wynikają z analizy istniejących tablic reklamowych i urządzeń reklamowych na terenie Leszna, jak również analizy ofert standaryzowanych nośników reklamowych proponowanych przez zróżnicowanych producentów dostępnych na rynku. W ramach procedury przeprowadzone zostały spotkania konsultacyjne zarówno z mieszkańcami jak i przedsiębiorcami.

Ad. § 5 ust. 2 pkt 2 lit. a tir. czwarte

Część parasoli występujących w centrum miasta jest zgodna z zapisami projektu uchwały. Centrum miasta wymaga powzięcia szczególnych kroków, dążących do naprawy oraz uatrakcyjnienia przestrzeni publicznej. Występowanie wielkopowierzchniowych reklam na parasolach nie wpływa pozytywnie na uczynienie przestrzeni, w szczególności przestrzeni rynkowej o wysokich walorach społeczno-kulturowych. Część standaryzowanych parasoli oferowanych przez takich inwestorów są zgodne z zapisami uchwały.

Ad. § 5 ust. 2 pkt 2 lit. b tir. trzecie

Projekt uchwały dopuszcza usytuowanie gablot reklamowych wykorzystywanych jako ściany (osłony) wiat przystankowych.

Ad. § 5 ust. 3 pkt 1

Prawo nie działa wstecz. Zapisy projektu uchwały są zgodne z wytycznymi zawartymi w ustawie z dnia 27 marca 2003 r. o planowaniu i zagospodarowaniu przestrzennym, w których wskazano konieczność określenia terminu dostosowania istniejących w dniu wejścia w życie projektu uchwały tablic reklamowych i urządzeń reklamowych do zapisów tej uchwały. (art. 37a ust. 9)

Ad. § 6 ust. 1 pkt 2

Powyższy punkt dotyczy rozdziału mówiącego o obiektach małej architektury – zasadach i warunkach ich sytuowania, gabarytach, standardach jakościowych oraz rodzajach materiałów budowlanych z jakich mogą być wykonane. W związku z powyższym nie wskazano udziału procentowego reklamy zawartej na danym obiekcie małej architektury, a wyłącznie procentowy udział dominującego koloru, który wskazuje się na odcienie szarości oraz czernie. Nie odniesiono się do reklam, o których mowa w Rozdziale 2 projektu uchwały.

Ad. § 9

Ustawodawca w drodze art. 37b ustawy z dnia 27 marca 2003 r. o planowaniu i zagospodarowaniu przestrzennym jako element partycypacji społecznej przewidział jedynie wyłożenie projektu do publicznego wglądu oraz możliwość składania uwag do projektu uchwały. Wszystkie uwagi, które zostały zgłoszone do projektu są traktowane jako elementy konsultacji społecznych oraz są analizowane oraz rzetelnie weryfikowane pod kątem możliwości ich implementacji do projektu uchwały. Ponadustawowo zrealizowano także szereg spotkań konsultacyjnych.

d) Treść uwagi nr 4 - ROBI Honorata Grodzka, Agencja PEPE Marek Cholewa, MEDIUSZ s.c. Jan Purchala, Andrzej Grzechynka, Piotr Reguła, VIXON PLUS SP. J. M.M. MIŁOSZ w części nieuwzględnionej:

ROZDZIAŁ 1:

1. Brak podstawowych pojęć tj. tablica reklamowa typu billboard, baner reklamowy, telebim, siatka reklamowa, szyld reklamowy.

ROZDZIAŁ 2:

§ 5. 1. „(...) na terenie całego miasta (...)”:

2) zakazuje się sytuowania banerów reklamowych (...)” – całkowity zakaz oznacza usunięcie z terenu całego miasta setek banerów, również z takich obiektów jak kino Cinema 3d, Galeria Handlowa Manhattan, Neonet,

Biedronka, kościoły czy stadion żużlowy (stałe reklamy, które nie są związane z wydarzeniami sportowymi).

4) „zakazuje się lokalizowania tablic reklamowych i urządzeń reklamowych wyświetlających reklamy w formie zmiennego komunikatu lub w formie ruchomych obrazów” – czy w związku z tym na telebimie na stadionie żużlowym nie będą mogły być wyświetlane reklamy sponsorów? Ponadto likwidacja kilku telebimów na terenie Leszna to koszt kilkuset tysięcy złotych dla ich właścicieli.

6) „na ogrodzeniach dopuszcza się lokalizację szyldów w formie tablic reklamowych o powierzchni nie większej niż 0,35 m², (...)” – maksymalny wymiar tablic informacyjnych na ogrodzeniach to ok. 50x70 cm, dla dużych firm znajdujących się często na obrzeżach miasta jest to stanowczo zbyt mała powierzchnia.

7) „z zastrzeżeniem pkt 5 i 6 zakazuje się lokalizacji tablic reklamowych i urządzeń reklamowych na ogrodzeniach” – uniemożliwia to nawet wskazanie kierunku dojazdu do firmy lub jej lokalizacji.

8) „(...) wprowadza się (...) strefę ekspozycji pomników, tablic i rzeźb w promieniu 30 m od nich (...)” – jest to jak najbardziej potrzebny punkt, z którym się całkowicie zgadzamy, jednakże czy tablice upamiętniające mieszkańców Leszna, które pojawiają się często przy obiektach sportowych muszą całkowicie dyskwalifikować te obiekty pod względem reklamowym? Podobnie jest w przypadku kościołów – kościół św. Antoniego w Lesznie, przed którym zlokalizowany jest pomnik Papieża posiada w niewielkiej odległości tablicę reklamową (na swoim terenie). Czy również w tym wypadku miasto będzie egzekwować usunięcie tablic/reklam?

12) „w przypadku szyldów naklejanych na witryny, okna i drzwi dopuszcza się szyldy o powierzchni przekraczającej 10% powierzchni każdego otworu okiennego i otworu drzwiowego wyłącznie pod warunkiem, że informują one o możliwości wynajęcia lub sprzedaży lokalu” – a co z resztą szyldów o innej treści niż wyżej wymienione? Czy ten punkt obejmuje również wyklejanie szyb folią? W rozdziale 1 nie ma informacji wyjaśniającej pojęcia „szyld”. W przypadku wyklejania okien i drzwi folią – likwidacja wszystkich reklam foliowych na wszystkich obiektach w Lesznie to dziesiątki tysięcy złotych. Obecnie jest to jedna z najlepszych form reklamy bezpośredniej sklepów, jak i usług oferowanych przez firmy. Dotyczyłoby to również dużych sieci marketów - np. Biedronka, Neonet, Polo czy sieci banków itp. Nie wyobrażamy sobie, aby miasto Leszno decydowało o wizerunku firm, które mają spójną politykę reklamową na terenie całego kraju.

Ponadto, przyglądając się mapie, podział na strefy A-E nie jest spójny i nie odzwierciedla rzeczywistości. Galeria handlowa „Leszno”, Castorama, Obi i Tesco znajdują się w strefie D - przemysłowo-usługowej. Jednak większość obiektów handlowych na terenie Leszna znajduje się w strefie B lub C - strefie o dominującej funkcji zabudowy mieszkaniowej jedno- lub wielorodzinnej. W tej sytuacji niektóre obiekty handlowe są faworyzowane. Czy miasto będzie w stanie dotrzeć do dużych firm, banków i wymusić na nich przestrzeganie niniejszej uchwały?

Uchwała spowoduje likwidację większości reklam lokalnych firm. Pozostaną jedynie niewielkie tabliczki informujące o godzinach otwarcia oraz szyldy z nazwą firmy. Czy w dzisiejszych czasach nie ma miejsca na zdrową konkurencję? Czy niemal całkowity brak możliwości reklamy w Lesznie nie spowoduje wypływu klientów oraz ich funduszy poza teren miasta?

Uchwała może nabrać wydźwięku społeczno - politycznego w trakcie wyborów. Po wprowadzeniu zmian zgodnych z niniejszym projektem tablice reklamowe pozostaną jedynie w strefie D - przemysłowo-usługowej. W czasie trwania wyborów miasto podzielone jest na okręgi wyborcze, co powoduje iż nierówny jest dostęp poszczególnych kandydatów do nośników reklamy.

Jako agencje reklamowe co roku wspieramy akcje społeczne np. Komunalnego Związku Gmin Regionu Leszczyńskiego, koncerty charytatywne o zasięgu ogólnopolskim, lub lokalne imprezy sportowe. Eliminacja nośników reklamy w większości dzielnic miasta niesie ze sobą ryzyko braku dotarcia treści kampanii do mieszkańców Leszna.

Reasumując uważamy, że powyższa uchwała może mieć uzasadnienie w centrum miasta w zabytkowej jej części, na budynkach i terenach objętych nadzorem konserwatorskim. Rozszerzanie jej na pozostałe rejony miasta nie ma uzasadnienia merytorycznego, ekonomicznego, a nawet estetycznego. Dobra reklama nie szpeci.

Uwaga pozostaje nieuwzględniona

Uzasadnienie:

Ad. Roz. 1 pkt 1

W uchwale zdefiniowano niezbędne pojęcia umożliwiające poprawne rozumienie treści w niej zapisanych. Termin „baner reklamowy”, jak również stosowane w uchwale pojęcie „szyldu” występują w ustawie z dnia 27 marca 2003 r. o planowaniu i zagospodarowaniu przestrzennym [tj. Dz. U. z 2017 r. poz. 1073 z późn. zm.] i należy je rozumieć zgodnie z tą ustawą. W uchwale nie występują pojęcia „telebim”, „siatka reklamowa”, w związku z tym nie wprowadzono dla nich definicji. Niezdefiniowane pojęcia należy rozumieć zgodnie z przepisami odrębnymi, a w przypadku braku ich definicji w przepisach prawa, zgodnie z oficjalnymi definicjami zapisanymi w słowniku języka polskiego.

Ad. Roz. 2 § 5 ust. 1 pkt 2

Celem uchwały jest porządkowanie przestrzeni miasta z uwzględnieniem rozwoju społeczno-ekonomicznego przy jednoczesnym poszanowaniu walorów przestrzenno-wizualnych. Na terenie miasta zinwentaryzowano setki banerów niebędących szyldami, często także zdewastowanymi. Ponadto, w odniesieniu do uwagi odnoszącej się do kościołów, podkreślamy, że art. 37c ww. ustawy o planowaniu i zagospodarowaniu przestrzennych wskazuje, że przepisów uchwały nie stosuje się do upowszechniania informacji o charakterze religijnym, związanym z działalnością kościołów lub innych związków wyznaniowych, jeżeli taka tablica reklamowa lub urządzenie reklamowe sytuowane są w granicach terenów użytkowanych jako miejsca kultu i działalności religijnej oraz cmentarzy.

Ad. Roz. 2 § 5 ust. 1 pkt 4

W projekcie uchwały, zapisy uniemożliwiają występowanie takich reklam na terenie miasta, dopuszczając długi termin dostosowania istniejących w dniu wejścia w życie uchwały telebimów, co uwzględnia ich żywotność techniczną podnoszoną przez właścicieli.

Ad. Roz. 2 § 5 ust. 1 pkt 8

Wprowadzenie ograniczeń związanych z sytuowaniem tablic reklamowych i urządzeń reklamowych wiąże się bezpośrednio z zauważoną potrzebą należytej ekspozycji wszystkich pomników, tablic i rzeźb zlokalizowanych na terenie miasta, niezależnie od ich gabarytów. Ponadto, uchwała zawiera zapis wskazujący, że powyższe ograniczenie tyczy się wyłącznie wolno stojących tablic reklamowych i urządzeń reklamowych. Równocześnie podkreślamy, że art. 37c ww. ustawy o planowaniu i zagospodarowaniu przestrzennych wskazuje, że przepisów uchwały nie stosuje się do upowszechniania informacji o charakterze religijnym, związanym z działalnością kościołów lub innych związków wyznaniowych, jeżeli taka tablica reklamowa lub urządzenie reklamowe sytuowane są w granicach terenów użytkowanych jako miejsca kultu i działalności religijnej oraz cmentarzy.

Ad. Roz. 2 § 5 ust. 1 pkt 6

Firmy położone na obrzeżach miasta (w szczególności Strefa krajobrazowa D) mają możliwość sytuowania innych rodzajów reklam o większych gabarytach na nieruchomościach, z wyłączeniem ogrodzeń.

Ad. Roz. 2 § 5 ust. 1 pkt 7

Na ogrodzeniach dopuszcza się sytuowanie szyldów, które zgodnie z definicją ww. ustawy, mają informować o działalności prowadzonej na danej nieruchomości. Na terenie miasta dopuszczono sytuowanie tablic kierunkowych, które mogą wskazywać kierunek dojazdu do firmy lub jej lokalizacji (§ 5 ust. 1 pkt 10), co umożliwi w sposób jednoznaczny wskazywanie kierunku dojazdu do firmy lub jej lokalizacji.

Ad. Roz. 2 § 5 ust. 1 pkt 12

Pojęcie „szyld” zdefiniowane jest w ustawie z dnia 27 marca 2003 r. o planowaniu i zagospodarowaniu przestrzennym [tj. Dz. U. z 2017 r. poz. 1073 z późn. zm.]. Ustawodawca w powyższej ustawie dał kompetencje gminom do kształtowania zasad sytuowania reklam. W związku z tym, w przypadku kiedy otwory okienne lub otwory drzwiowe wyklejane są reklamami (zgodnie z definicją reklamy ww. ustawie o planowaniu i zagospodarowaniu przestrzennym), powierzchnia takiej reklamy nie może przekroczyć 15% powierzchni każdego otworu okiennego i otworu drzwiowego. Niemniej jednak, miasto nie ma kompetencji zabronić wyklejania otworów okiennych i drzwiowych foliami, w przypadku kiedy na tej folii nie znajduje się reklama.

Uwaga dot. podziału na strefy krajobrazowe

Podział na strefy krajobrazowe wynika z analizy struktury funkcjonalno-przestrzennej miasta, w której określono zagregowane strefy dominującego zagospodarowania. W związku z powyższym jak i logiką rozwoju funkcji handlowych, oznacza to, że część obiektów handlowych może występować w strefach dominującej funkcji mieszkaniowej, gdzie obowiązują inne niż na terenach przemysłowych uwarunkowania, także związane z możliwościami ekspozycji reklamy.

Dot. uwagi podsumowującej

Znaczna część reklam zlokalizowanych na terenie miasta jest zgodna z zapisami projektu uchwały. Wprowadzone zapisy umożliwiają konkurencję na rynku w ramach dopuszczonych założeń określonych w projekcie uchwały, która de facto dopuszcza szereg zróżnicowanych tablic reklamowych i urządzeń reklamowych na terenie Leszna. Uchwała ta przygotowywana jest od II kwartału 2016 r., w związku z czym długotrwały oraz jawny proces przygotowawczy podkreśla, że wydźwięk polityczny uchwały nie ma znaczenia. Natomiast wprowadzone uchwałą zapisy dopuszczają jednakowy dostęp wszystkich potencjalnych kandydatów do reklamowania się na terenie miasta. Również stoimy na stanowisku, że dobra reklama nie szpeci, co bezpośrednio stało się ideą niniejszego projektu uchwały.

e) Treść uwagi nr 5 - Łempicka Mincewicz Ścibor Kancelaria Radców Prawnych spółka partnerska za: Castorama Polska Sp. z o. o. w części nieuwzględnionej:

Castorama jest użytkownikiem, na podstawie na podstawie umowy najmu zawartej z Leszno Retail Spółka z

ograniczoną odpowiedzialnością z siedzibą w Warszawie, nieruchomości położonej w Lesznie przy Al. Konstytucji 3 Maja 12 („Nieruchomość”), tj. w Strefie Krajobrazowej D w rozumieniu Uchwały. Na Nieruchomości zlokalizowany jest obiekt handlowy, w którym Castorama prowadzi pod szyldem Castorama działalność gospodarczą polegającą na prowadzeniu wielkopowierzchniowego obiektu handlowego oferującego towary z branży Dom Wnętrze Ogród. W związku z prowadzoną działalnością, w ramach uprawnień przysługujących Castorama na podstawie umowy najmu, Castorama umieściła i eksploatuje na terenie na Nieruchomości, w tym na obiekcie handlowym (budynku), tablice i inne urządzenia reklamowe.

1. §5 ust. 5 pkt 1 pkt a) tiret trzecie Uchwały

1) §5 ust. 5 pkt 1 pkt a) tiret trzecie Uchwały zawiera regulacje dotyczące sytuowania tablic reklamowych naklejanych na witryny. Uchwała nie zawiera definicji „witryny”. Pojęcie to nie jest zdefiniowane także w przepisach prawa. Z tych względów, dla uniknięcia wątpliwości na etapie stosowania Uchwały, wnoszę o potwierdzenie, że §5 ust. 5 pkt 1 pkt a) tiret trzecie Uchwały nie dotyczy sytuacji, w której tablica reklamowa naklejona jest na ścianie budynku – obiektu handlowego Castorama, którego to ściana co prawda wykonana jest ze szkła, jednak ze względów funkcjonalnych (dla zapewnienia termoizolacji i lepszego wykorzystania powierzchni użytkowej obiektu) jest w sposób trwały wyklejona od wewnątrz folią pochłaniającą światło w kolorze mlecznym, a wobec tego powierzchnia ściany nie jest przezroczysta. Należy podkreślić, że wyklejenie powierzchni szklanej matową folią jest rozwiązaniem trwałym, zastosowanym jako sposób zwiększenia funkcjonalności obiektu i dostosowania go do potrzeb Castorama w ramach prac adaptacyjnych przeprowadzonych po przejęciu obiektu od poprzedniego najemcy. Dla uniknięcia wątpliwości: 1) ewentualne zdjęcie tablic reklamowych ze ściany nie spowodowałoby, że w tych miejscach stanie się ona przezroczysta, 2) w ścianie nie występują otwory okienne ani drzwiowe. Należy także wyjaśnić, że ściana, o której mowa, jest ścianą boczną, a od frontu budynku znajduje się ściana oszklona i przezroczysta, w której są otwory okienne i drzwiowe.

2) W przypadku, gdyby powyższa interpretacja nie była prawidłowa, wnoszę o taką zmianę Uchwały, aby wynikało z niej jednoznacznie, że pojęcie witryny dotyczy tylko przezroczystej ściany wykonanej ze szkła (podobnego materiału), nie obejmuje natomiast przypadku, gdy co prawda ściana wykonana jest ze szkła, ale nie jest przezroczysta.

3) W przypadku, gdyby interpretacja przedstawiona w pkt 1) nie była prawidłowa, a jednocześnie wniosek o zmianę Uchwały zgodnie z pkt 2) został oddalony, wnoszę o taką zmianę Uchwały, aby dopuszczała ona pozostawienie (także po okresie dostosowawczym) tablic reklamowych umieszczonych na nieprzezroczystych ścianach szklanych budynku, o ile były one w ten sposób usytuowane w dacie wejścia w życie Uchwały.

Uwaga pozostaje nieuwzględniona

Uzasadnienie:

Projekt uchwały Rady Miejskiej Leszna w sprawie ustalenia zasad i warunków sytuowania obiektów małej architektury, tablic reklamowych i urządzeń reklamowych oraz ogrodzeń, ich gabarytów, standardów jakościowych oraz rodzajów materiałów budowlanych z jakich mogą być wykonane dotyczy wyłącznie trzech elementów przestrzeni miejskiej: reklam, obiektów małej architektury oraz ogrodzeń. W przypadku kiedy witryna, otwór okienny lub otwór drzwiowy są zaklejone folią, która nie jest reklamą (tzn. upowszechnianiem w jakiegokolwiek wizualnej formie informacji promującej osoby, przedsiębiorstwa, towary, usługi, przedsięwzięcia lub ruchy społeczne), np. folią w kolorze białym, nie stanowi to przedmiotu niniejszej uchwały i nie podlega restrykcjom zapisanym w projekcie uchwały. Niemniej jednak, w przypadku kiedy na takiej folii znajdują się treści reklamowe (zgodnie z rozumieniem powyżej przytoczonej definicji), wymagane będzie dostosowanie ich do zapisów uchwały.

f) Treść uwagi nr 6 - Doradca-reklamowy.pl Michał Kaczmarek w części nieuwzględnionej:

Rozdział 1

W dziale dotyczącym definicji brakuje wielu istotnych elementów reklamowych pojawiających się w przestrzeni reklamowej:

- Billboard reklamowy
- Telebim
- Szyld

Są to bardzo często występujące w naszym mieście formy reklamy. Brakuje również definicji materiałów wykorzystywanych do reklam w przestrzeni zewnętrznej, jak baner reklamowy, siatka mesła, folie OWV, folie monomeryczne itd.

Wątpliwości pojawiają się również w dokonanym podziale strefowym miasta. Bardzo wiele miejsc, w których znajdują się firmy ujęto jako strefy mieszkalne (np. duża część ul. Poznańskiej czy CH Manhattan).

Rozdział 2

§ 5. 1.

2) zakazuje się sytuowania banerów reklamowych, z wyjątkiem banerów umieszczanych wyłącznie w związku z kulturalnym, sportowym lub społecznym wydarzeniem okolicznościowym

W obecnej formie oznaczać to będzie likwidację setek banerów z całego miasta. Dla wielu firm to jedyna możliwa forma zaprezentowania swojej działalności. Wpływają one na wysokość ich przychodów, a więc również pośrednio na wysokość płaconych przez nie podatków, czy ilości miejsc pracy, które tworzą te podmioty. Dotyczyłoby to również kina (prezentacja aktualnie granych filmów) czy stadionu (reklamy sponsorów klubu). Dotknęła by w bardzo dużym stopniu agencje reklamowe oraz drukarnie, które je wykonują. Prace wokół tego ma bardzo wiele firm i osób — ktoś to projektuje, drukuje, montuje itd. Oznacza to spore przepływy pieniężne a pośrednio podatki wpłacane do budżetu. Jak najbardziej zgadzam się z uporządkowaniem miejsc, w których banery wieszane są bez pozwoleń, a w strefie konserwatorskiej po uzgodnieniu wizualizacji z konserwatorem zabytków. Jednak całkowite usunięcie banerów z miasta nie jest rozwiązaniem

4) zakazuje się lokalizowania tablic reklamowych i urządzeń reklamowych wyświetlających reklamy w formie zmiennego komunikatu lub w formie ruchomych obrazów

W mieście funkcjonuje kilka telebimów. Jestem właścicielem większości z nich. Wszystkie te urządzenia kosztowały ogromne pieniądze (nawet kilkaset tysięcy złotych pojedynczy telebim). Wszystko zostało postawione zgodnie z wydanymi pozwoleńiami na budowę. Również nasz Stadion im. Alfreda Smoczyka posiada takie urządzenie. Urządzenia te wkomponowały się w miejską przestrzeń.

Czy wprowadzenie takiego zapisu będzie oznaczało konieczność usunięcia tych urządzeń? Na zakup telebimów wzięłem wysokie kredyty i są one głównym źródłem mojego utrzymania. Zatrudniam ludzi, współpracuję z grafikami, którzy dzięki temu zarabiają. Płacę dzierżawy właścicielom posesji, na których są telebimy. Kto odda mi pieniądze za urządzenia i utracony przychód? Czy miasto przewidziało odszkodowanie za to, że będę musiał usunąć legalnie postawione urządzenie reklamowe, które działa od wielu lat? Zgodnie z posiadanymi przeze mnie informacjami jedynie 14% respondentów ankiety ma negatywne odczucia do reklam świetlnych. Nie zostały one jednak dokładnie sprecyzowane (czy chodzi o reklamy typu telebim, czy inne reklamy świetlne np. podświetlane kasetony reklamowe). Oznacza to jednak, że 86 % respondentów nie ma nic przeciwko takim reklamom.

Z tego co mi wiadomo podnoszone są zarzuty, że ruchome treści odwracają uwagę kierowców. St na przestrzeni lat okazuje się, że w żaden sposób nie wpłynęły one np. na ilość zdarzeń drogowych na skrzyżowaniach, na których się znajdują (są statystyki, które to potwierdzają). Równie dobrze można zabronić kobietom ubierać czerwone sukienki, bo może to rozproszyć kierowcę.

Wprowadzony przepis oznaczałby również konieczność zdemontowania telebimu na Stadionie im. Alfreda Smoczyka, które również kosztował fortunę. Wyświetla on reklamy firm podczas meczów — sponsorów klubu. Nie są więc to obrazy o znaczeniu kulturalnym itp.

Warto również powiedzieć, że telebimy pełnią nie tylko komercyjną funkcję. Poza reklamami wyświetlane są często informacje niekomercyjne bierzemy udział w akcjach charytatywnych (np. pikniki na rzecz chorych dzieci, pomagaliśmy Miejskiemu Zakładowi Zieleni w promocji Schroniska dla psów, by znajdować psiom nowe domy itd.) Ponadto jesteśmy sponsorem Unii Leszno i informujemy o meczach odbywających się na Stadionie Im. Alfreda Smoczyka, często również o innych wydarzeniach sportowych bądź kulturalnych. Wprowadzenie niniejszego zapisu oznaczałoby również konieczność usunięcia:

- wszystkich pylonów na stacjach benzynowych — wyświetlają zmienny komunikat — zmienia się cena paliw, czasami codziennie. Urządzenia te kosztowały ogromne pieniądze.
- Usunięcie zegarów w kilku punktach miasta — poza zegarem znajduje się na nich miejsce na reklamę. Ktoś również zainwestował spore pieniądze w te zegary i zapewne powstały na podstawie udzielonych pozwoleń
- usunięcie wielu liniowych ekranów ledowych — np. w kantorach, które w ten sposób prezentują często kursy walut.

Z pewnością znalazłoby się jeszcze wiele przykładów form reklamy, która musiałaby zostać usunięta.

6) na ogrodzeniach dopuszcza się lokalizację szyldów w formie tablic reklamowych o powierzchni nie większej niż 0,35 m², z uwzględnieniem przepisów odrębnych

Powierzchnia 0,35 m² jest absurdalna. Zamialem uchwały jest uporządkowanie i zwiększenie estetyki reklam. Taki zapis na pewno się do tego nie przyczyni. Jak można dobrze zaprojektować tak mały szyld? Taka powierzchnia ledwie starczy na zaprezentowanie godzin otwarcia firmy. Za chwilę okaże się, że na jednym ogrodzeniu znajdziemy 20 mini tabliczek, aby przedsiębiorca mógł w ogóle coś zaprezentować. Często to jedyna dla niego możliwość pokazania, że w danym miejscu jest firma i coś sprzedaje/wykonuje. Czy będzie to estetyczne? Mało prawdopodobne.

12) w przypadku szyldów naklejanych na witryny, okna i drzwi dopuszcza się szyldy o powierzchni

przekraczającej 10% powierzchni każdego otworu okiennego i otworu drzwiowego wyłącznie pod warunkiem, że informują one o możliwości wynajęcia lub sprzedaży lokalu

Cieżko zrozumieć zamysł osoby piszącej ten punkt. Szyld naklejany na witrynę? Domyślam się, że chodzi o folie OWV lub monomeryczne wykorzystywane do oklejania witryn sklepowych. Czy to oznacza usunięcie wszystkich oklein z całego miasta? To znowu oznacza setki tysięcy złotych, które właściciele firm zainwestowali w oznaczenie swoich firm. Podam jeden przykład — sklep Papierowa Sowa na ul. 55 Pułku Piechoty. Oznaczenie wykonywała moja firma. Lokalna artystka wykonała rysunki, które po przeskanowaniu zostały wydrukowane i naklejone na szyby. Nie spotkałem się jeszcze z osobą, której nie podobałaby się ta realizacja. Po usunięciu oklein przechodnie oglądali by... tyłu regałów sklepowych. Gdyż każdy sklep maksymalizuje powierzchnię sprzedaży. Często lokale są tak słabo ustawne, że to jedyne rozwiązanie które sprawia, że z zewnątrz nie widać smutnych regałów. Czy widok takich regałów będzie ładniejszy niż dobrze zaprojektowana oklejona witryna? Nie wspomnę o dziesiątkach sklepów spożywczych (np. Dino, Biedronki, Żabki), które stosują podobne rozwiązania.

Mam również wiele uwag w odniesieniu do zaproponowanych stref. Zgadzam się, aby faktycznie uporządkować wizytówkę miasta — starówkę — wg projektu uchwały jest to strefa A. Choć trzeba rozpatrzyć to dosyć ostrożnie. Wiele firm posiada w centrum bardzo ładne oznaczenia, które nie są zgodne z przedstawionymi wytycznymi. Dotyczy to np. wielkości kasetonów reklamowych itd. To znowu góra pieniędzy, którą wydały te firmy aby móc się wyróżnić.

Jeśli chodzi o strefę przemysłowo — handlową maksymalna wielkość reklamy wg uchwały to 18m². Tymczasem np. mój telebim na ul. Okrężnej, przy sklepie Jysk ma 24 m². Nie ma technicznej możliwości zmiany rozmiaru tej reklamy. Większy niż 18m² jest również telebim na Stadionie im. Alfreda Smoczyka. W mojej opinii zapisy te nie są dostosowane do istniejących od lat w mieście urządzeń reklamowych. Większe są również reklamy na koronie stadionu. Również trzeba będzie je usunąć? Kto wówczas zwróci klubowi utracony dochód? Kto zwróci pieniądze mi, jeśli mój telebim będzie musiał zostać usunięty? Czy oznaczać to będzie likwidację telebimu na stadionie, który postawiono przecież ze środków publicznych? Trochę znam się na tej technologii. Urządzenie tego typu na tak rozbudowanej konstrukcji kosztowało pewnie ze 400-500 tysięcy złotych. Z tego co się orientuję wymogiem dla klubu, aby mieć licencję na Ekstraligę jest posiadanie takiego urządzenia na stadionie. W przypadku jego usunięcia pozbawimy Klub licencji, a tym samym pozbawimy Leszna naszej chwały — najbardziej utytułowanego klubu żużlowego w Polsce.

Pojawia się też kwestia billboardów. Jest ich w mieście sporo — zapewne kilkaset sztuk. To jedna z popularniejszych form reklamy zewnętrznej. Zgodnie z niniejszą uchwałą musiało by zniknąć około 90-95% z nich. To również strata dla ich właścicieli, bo postawienie jednej konstrukcji to koszt kilku-kilkunastu tysięcy złotych. Kto pokryje te straty właścicielom? Usunięcie tak dużej ilości billboardów miałoby również istotny wpływ na przychody wielu firm korzystających z takiej formy reklamy. Sklepy spożywcze sprzedadzą mniej towarów, salony samochodowe sprzedadzą mniej samochodów, sklepy RTV AGD sprzedadzą mniej sprzętu, fachowcy reklamujący w ten sposób swoje usługi wykonają mniej zleceń. Bardzo prawdopodobne, że w wyniku takiego nieprzemyślanego działania pracę może stracić wiele osób. Bo wymienione firmy będą sprzedawać mniej, zarabiać mniej, wykonywać mniej zleceń. W końcu gdyby te reklamy nie działały, to nikt by w to nie inwestował takich pieniędzy.

Podsumowując — prowadzę swoją działalność nie tylko w Lesznie. Znam ludzi z branży w innych miastach — Kalisz, Ostrów Wlkp., Poznań, Głogów.

Powołałam się na przykład Ostrowa. W mieście tym również zaproponowano podobną uchwałę. Tam zorganizowano konsultacje z branżą reklamową. Odbyły się przynajmniej trzy spotkania, na których dokładnie, punkt po punkcie przeanalizowano projekt uchwały. Proponuję podobne rozwiązanie zrobić w Lesznie. W Ostrowie po konsultacjach miasto wycofało się z pierwotnie zaproponowanego projektu i rozpoczęło pracę od nowa z uwzględnieniem panujących realiów, przepływów pieniężnych generowanych przez naszą branżę itd. Dzięki konsultacjom udało się znaleźć rozwiązania, które z jednej strony uporządkowałyby w możliwie maksymalnym stopniu miasto, a zarazem nie zabiłyby branży reklamowej.

Uwaga pozostaje nieuwzględniona

Uzasadnienie:

Ad. dot. definicji

W uchwale zdefiniowano niezbędne pojęcia umożliwiające poprawne rozumienie treści w niej zapisanych. Niezdefiniowane pojęcia należy rozumieć zgodnie z przepisami odrębnymi, których treści nie można powielić w uchwale. W przypadku braku definicji wskazanych w uwadze terminów w przepisach prawa, należy je rozumieć zgodnie z oficjalnymi definicjami zapisanymi w słowniku języka polskiego.

Jak wskazano powyżej, w uchwale starano się zdefiniować pojęcia umożliwiające poprawne oraz jednoznaczne rozumienie zasad i warunków sytuowania reklam na terenie miasta. Duża liczba terminów związanych z

tematyką reklam i szeroko rozumianego marketingu uniemożliwia sprecyzowanie wszystkich terminów. Ustawodawca w ustawie z dnia 27 marca 2003 r. o planowaniu i zagospodarowaniu przestrzennym [tj. Dz. U. z 2017 r. poz. 1073 z późn. zm.] wskazał trzy terminy nadrzędne: szyldy, tablice reklamowe oraz urządzenia reklamowe, do których uchwała odnosi się bezpośrednio. W celu unikania różnicowań w terminologii ustawowej oraz „branżowej”, ograniczono liczbę definicji w uchwale, jak również wprowadzono odniesienia do sposobu sytuowania tablic reklamowych i urządzeń reklamowych oraz ich gabarytów - w szczególności poprzez określenie tych obiektów jako równoległych do elewacji, prostopadłych do elewacji, zintegrowania z innymi obiektami czy w formie wolno stojącej. Ogranicza to potrzebę nowego definiowania wskazanych terminów.

Ad. dot. podziału miasta na strefy krajobrazowe

Podział na strefy krajobrazowe wynika z analizy struktury funkcjonalno-przestrzennej miasta, w której określono zagregowane strefy dominującego zagospodarowania. W związku z powyższym jak i logiką rozwoju funkcji handlowych, oznacza to, że część obiektów handlowych może występować w strefach dominującej funkcji mieszkaniowej. W znacznej mierze obiekty te kierują oferty handlowe dla okolicznych mieszkańców. W związku z czym lokalna specyfika ich występowania w strukturze przestrzennej miasta jest powiązana bezpośrednio z terenami mieszkaniowymi.

Ad. § 5 ust. 1 pkt 2

Celem uchwały jest porządkowanie przestrzeni miasta z uwzględnieniem rozwoju społeczno-ekonomicznego przy jednoczesnym poszanowaniu walorów przestrzenno-wizualnych. Na terenie miasta zinwentaryzowano setki banerów niebędących szyldami, często także zdewastowanymi. W projekcie uchwały dopuszczono różnicowane możliwości reklamowania swoich działalności na terenie miasta, w tym także obecnie występujących w przestrzeni Leszna.

Ad. § 5 ust. 1 pkt 4

Przepisy dotyczące telebimów na obszarze miasta zostały jednoznacznie określone w treści uchwały. Istniejące w dniu wejścia w życie uchwały telebimy posiadają długi okres dostosowania do zapisów uchwały, co jednoznacznie nawiązuje do żywotności technicznej nośnika.

Ad. § 5 ust. 1 pkt 6

W projekcie uchwały dopuszczono lokalizację szyldów na ogrodzeniach o określonej formie, wskazując jednocześnie ich liczbę, która dotyczy podmiotu prowadzącego działalność. Niemniej jednak, prócz takich rozwiązań dopuszczono także w projekcie uchwały po jednym szyldzie z każdego dopuszczonego rodzaju w każdej strefie krajobrazowej, co skutkuje tym, że każdy podmiot prowadzący działalność może zlokalizować ok. 5 tablic reklamowych lub urządzeń reklamowych (równoległe do elewacji oraz prostopadle do elewacji), jak również dodatkowo dwa szyldy wolno stojące lub zintegrowane z obiektami budowlanymi. W przypadku gdy w jednym budynku działalność prowadzą dwa podmioty (co jest bardzo często spotykane w centrum miasta) – liczba ta jest podwajana. Wprowadzenie powyższych zapisów umożliwia zrealizowane widocznych oraz konkurencyjnych reklam, również w centrum miasta. Takie działania dają możliwość jednoznacznego wskazywania, że w danej części miasta jest prowadzona działalność.

Ad. § 5 ust. 1 pkt 12

Ustawodawca w ustawie z dnia 27 marca 2003 r. o planowaniu i zagospodarowaniu przestrzennym [tj. Dz. U. z 2017 r. poz. 1073 z późn. zm.] wskazał trzy terminy nadrzędne: szyldy, tablice reklamowe oraz urządzenia reklamowe. Poprzez szyld należy rozumieć tablicę reklamową lub urządzenie reklamowe informujące o działalności prowadzonej na nieruchomości, na której ta tablica reklamowa lub urządzenie reklamowe się znajdują. W związku z powyższym, w projekcie wskazano możliwość sytuowania szyldów naklejanych na witryny, czyli specjalnego rodzaju tablic reklamowych informujących o działalności prowadzonej na nieruchomości, np. perforowanych folii samoprzylepnych One Way Vision, folii matowych, folii szronionych, etc. Używanie tego typu sformułowań ogranicza potrzebę definiowania różnicowanych terminów z zakresu reklam, jak również nie wprowadza do uchwały zwrotów obcojęzycznych (OWV/One Way Vision), których nie powinno się stosować w polskich aktach prawnych.

Ponadto, w przypadku kiedy witryna, otwór okienny lub otwór drzwiowy są zaklejone folią, która nie jest reklamą (tzn. upowszechnianiem w jakiegokolwiek wizualnej formie informacji promującej osoby, przedsiębiorstwa, towary, usługi, przedsięwzięcia lub ruchy społeczne), np. folią w kolorze białym, nie stanowi to przedmiotu niniejszej uchwały i nie podlega restrykcjom zapisanym w projekcie uchwały. Niemniej jednak, w przypadku kiedy na takiej folii znajdują się treści reklamowe (zgodnie z rozumieniem powyżej przytoczonej definicji), wymagane będzie dostosowanie ich do zapisów uchwały. Każdy przypadek zgodności urządzenia reklamowego lub tablicy reklamowej wymaga indywidualnej analizy zbieżności z zapisami projektu uchwały. Jednocześnie podkreślamy, że ponad 63% respondentów przeprowadzonej ankiety dot. uchwały krajobrazowej dla miasta Leszna uważa, że całkowite oklejanie witryn sklepowych nie jest estetyczne.

W ramach procedowania projektu uchwały zrealizowano także szereg ponadustawowych konsultacji społecznych.

g) Treść uwagi nr 7 - Tesco (Polska) Sp. z o.o. w części nieuwzględnionej:

Rozdział 1 § 3 ust. 1 pkt 6

Przedmiotem uwagi składanej przez Tesco jest brak uwzględnienie w Projekcie Uchwały wszystkich tablic o charakterze informacyjnym.

Tesco wnosi o zmianę proponowanego zapisu, poprzez zdefiniowanie „tablicy kierunkowej” jako „tabliczki” nie zaś „słupa z tabliczkami” oraz dodanie w tym ustępie dodatkowego punktu w którym zostanie określone, że nie są reklamą:

- umieszczane na nieruchomości informacje o miejscach parkingowych, miejscach dla rowerów, miejscach na wózki zakupowe

- informacja z ofertą zatrudnienia pracowników, eksponowana w oknie, witrynie lub na drzwiach, w formacie nie większym niż A3.

- standardowe tabliczki lub nadruki na folii samoprzylepnej umieszczane na drzwiach, oknach, witrynach, elewacjach lub ogrodzeniach, zawierające:

a) informacje o możliwości dokonywania płatności kartami płatniczymi, korzystania z innych kart, zwrotu podatku VAT, o powierzchni nie większej 35 cm x 40 cm,

b) dni i godziny otwarcia lokalu, o powierzchni nie większej niż format 35 cm x 40 cm,

c) informacje o ochronie lub monitoringu obiektu, zawierające wyłącznie nazwę i logo podmiotu świadczącego usługę ochrony lub monitoring, o powierzchni nie większej niż format A4,

d) informacje wymagane przepisami prawa, w szczególności informacje o usługach pocztowych, płatniczych, informacje o zakazie sprzedaży wyrobów tytoniowych, alkoholowych,

- informacje o miejscu świadczenia konkretnej usługi, wchodzącej w zakres działalności podmiotu, umieszczane nad lub obok wejścia lub wjazdu do danej części budynku lub nieruchomości, w której świadczona jest ta usługa, w szczególności napisy w formie liter przestrzennych lub liter malowanych jak np. "Izba przyjęć", "Recepcja", "Myjnia ręczna", "Sala konferencyjna", „Wjazd”, Wyjazd”, Wejście”, „Wyjście”, „Strefa dostaw”, „Parking”

Rozdział 2 § 5 ust. 1 pkt. 1- 7,12

Przedmiotem uwagi składanej przez Tesco określenie zasad sytuowania tablic i urządzeń reklamowych w sposób nieuwzględniający specyfiki terenów sklepów wielkopowierzchniowych i centrów handlowych.

Tesco wnosi o zmianę proponowanego zapisu, poprzez wyłączenie zastosowania wynikających z nich ograniczeń dla terenów sklepów wielkopowierzchniowych i centrów handlowych, w szczególności na bryle i w bezpośredni sąsiedztwie wchodzących w ich skład budynków.

Rozdział 2 § 5 ust. 5 pkt. 1 lit. a) i pkt. 3

Przedmiotem uwagi składanej przez Tesco jest zakaz stosowania innych szyldów niż wskazane w kwestionowanym przepisie na terenach sklepów wielkopowierzchniowych i centrów handlowych, w szczególności na bryle i w bezpośredni sąsiedztwie wchodzących w ich skład budynków.

Tesco wnosi o zmianę proponowanego zapisu, poprzez określenie, że na terenach sklepów wielkopowierzchniowych i centrów handlowych, w szczególności na bryle i w bezpośredni sąsiedztwie wchodzących w ich skład budynków, dopuszczalne będzie stosowanie też innych form szyldów m.in. wymienne tablice, litery przestrzenne na tle.

Rozdział 2 § 5 ust. 5 pkt. 2 i pkt. 3

Przedmiotem uwagi składanej przez Tesco jest zakaz stosowania innych szyldów, tablic i urządzeń reklamowych niż wskazane w kwestionowanym przepisie na terenach sklepów wielkopowierzchniowych i centrów handlowych, w szczególności na bryle i w bezpośredni sąsiedztwie wchodzących w ich skład budynków.

Tesco wnosi o zmianę proponowanego zapisu, poprzez określenie, że na terenach sklepów wielkopowierzchniowych i centrów handlowych, w szczególności na bryle i w bezpośredni sąsiedztwie wchodzących w ich skład budynków, dopuszczalne będzie stosowanie też innych form szyldów, tablic i urządzeń reklamowych m.in. wymienne tablice, litery przestrzenne na tle, pylonów naściennych, potykaczy, reklam umieszczanych na wiatach wózkowych, na wózkach itd.

Rozdział 2 § 5 ust. 5 pkt. 2 i pkt. 3

Przedmiotem uwagi składanej przez Tesco jest zakaz umieszczania pylonów większych niż 10,0m X 3,0m X 0,8m, totemów o wysokości nie większej niż 18 m i polu powierzchni służącej ekspozycji reklamy nie większej niż 18 m2, bilbordów o polu powierzchni służącej ekspozycji reklamy nie większej niż 18 m2.

Tesco wnosi o zmianę proponowanego zapisu, poprzez dopuszczenie na terenach sklepów wielkopowierzchniowych i centrów handlowych, w szczególności na bryle i w bezpośredni sąsiedztwie

wchodzących w ich skład budynków, większych tablic i urządzeń reklamowych tj. pylonów o powierzchni 16 m², totemów o wysokości do 26 m i polu powierzchni służącej ekspozycji reklamy nie większej niż 26 m², billboardów o polu powierzchni służącej ekspozycji reklamy nie większej niż 60 m² jak również dopuszczenie na terenach sklepów wielkopowierzchniowych i centrów handlowych, w szczególności na bryle i w bezpośrednim sąsiedztwie wchodzących w ich skład budynków, innych rodzajów tablic i urządzeń reklamowych m.in. pylonów naściennych, potykaçy, reklam umieszczanych na wiatkach wózkowych, na wózkach itd.

Rozdział 3 § 6 ust. 1 pkt. 2

Przedmiotem uwagi składanej przez Tesco określenie kolorystyki obiektów małej architektury w sposób nieuwzględniający specyfiki terenów sklepów wielkopowierzchniowych i centrów handlowych.

Tesco wnosi o zmianę proponowanego zapisu, poprzez wyłączenie zastosowania wynikających z nich ograniczeń dla terenów sklepów wielkopowierzchniowych i centrów handlowych w zakresie kolorystyki stosowanej przez przedsiębiorców działających na terenie w/w sklepów i centrów handlowych lub ustalonych dla danego obiektu.

Rozdział 3 § 6 ust. 1 pkt. 3

Przedmiotem uwagi składanej przez Tesco określenie materiałów wykonania obiektów małej architektury w sposób nieuwzględniający specyfiki terenów sklepów wielkopowierzchniowych i centrów handlowych.

Tesco wnosi o zmianę proponowanego zapisu, poprzez wyłączenie zastosowania wynikających z nich ograniczeń dla terenów sklepów wielkopowierzchniowych i centrów handlowych w zakresie materiałów powszechnie stosowanych na terenie w/w sklepów i centrów handlowych tj. tworzyw sztucznych, PCV, włókna węglowego.

Rozdział 3 § 6 ust. 1 pkt. 4

Przedmiotem uwagi składanej przez Tesco jest brak definicji przestrzeni publicznej, przez co w jej zakres mogą zostać ujęte przestrzenie parkingów sklepów i centrów handlowych.

Tesco wnosi o zmianę proponowanego zapisu, poprzez zdefiniowanie „przestrzeni publicznej” jako obszar o szczególnym znaczeniu dla zaspokajania potrzeb mieszkańców, poprawy jakości ich życia i sprzyjający nawiązywaniu kontaktów społecznych ze względu na jego położenie oraz cechy funkcjonalno-przestrzenne, nieznajdujący się na terenach stanowiących przedmiot posiadania podmiotów niepublicznych, w szczególności spółek prawa handlowego bez udziału Skarbu Państwa lub jednostek samorządu terytorialnego.

Rozdział 5 §9 ust. 1

Przedmiotem uwagi składanej przez Tesco jest niewyłączenie z dostosowania, do zasad i warunków ich sytuowania określonych w uchwale, istniejących szyldów, tablic i urządzeń reklamowych, ogrodzeń i obiektów małej architektury, które objęte zostały, wydanymi przed dniem wejścia w życie uchwały, ostatecznymi decyzjami o pozwoleniu na budowę oraz zgłoszeniami, co do których nie wniesiono sprzeciwu.

Tesco wnosi o zmianę proponowanego zapisu, poprzez określenie, że istniejące tablice reklamowe i urządzenia reklamowe oraz szyldy, ogrodzenia i obiekty małej architektury, które objęte zostały, wydanymi przed dniem wejścia w życie uchwały, ostatecznymi decyzjami o pozwoleniu na budowę oraz zgłoszeniami, co do których nie wniesiono sprzeciwu nie wymagają dostosowania do zakazów, nakazów i ograniczeń określonych w uchwale.

Uzasadnienie

Wyznaczona strefa D - obejmująca strefę osadniczą miasta wraz z pozostałymi drogami, w której położony jest sklep Tesco, nie obejmuje obszarów objętych ochroną konserwatorską, tym samym charakter tego obszaru uzasadnia bardziej liberalne podejście do oznaczeń znajdujących się na nim nieruchomości. Prawidłowe oznakowanie działalności przedsiębiorców ma istotne znaczenie dla prowadzonej przez nich działalności oraz dla ich klientów. Brak zabytkowego charakteru tych części Gminy, nie uzasadnia tak daleko idące ograniczenia w szczególności co do formy i wielkości oznaczeń stosowanych na budynkach i budowlach znajdujących się w strefie D.

Obecnie znajdujące się na budynkach oznaczenia sklepu Tesco (Polska) Sp. z o.o. są estetyczne, nie mają charakteru nadmiernie intensywnego i nie zaburzają ład przestrzennego panującego w Gminie. Dodatkowo zakazy, nakazy i ograniczenia przewidziane w Projekcie Uchwały dotyczące istniejących tablic reklamowych i urządzeń reklamowych, w tym szyldów, które objęte zostały, wydanymi przed dniem wejścia w życie uchwały, ostatecznymi decyzjami o pozwoleniu na budowę oraz zgłoszeniami, co do których nie wniesiono sprzeciwu, naruszają prawa nabyte podmiotów gospodarczych działających na terenie Gminy, którzy wykonali

Oznaczenia posiadane przez Tesco są efektywne i pełnią ważną rolę w prawidłowym funkcjonowaniu sklepu i lokalnej społeczności. Istotne jest również to, że konieczność wymiany tych oznaczeń, w wielu przypadkach stosunkowo nowych, jak również ponoszenia z tytułu ich utrzymania dodatkowych opłat, oznaczałaby konieczność poniesienia wysokich kosztów, co także negatywnie wpłynie na funkcjonowanie sklepu.

W związku z powyższym wprowadzenie opisanych powyżej zakazów, nakazów i ograniczeń oraz uzależnionych od nich opłat należy uznać za zbyt restrykcyjne oraz nieuzasadnione gospodarczo i społecznie.

Ze względu na powyższe, wnoszę o rozpatrzenie zgłoszonych uwag zgodnie z treścią niniejszego pisma.

Uwaga pozostaje nieuwzględniona

Uzasadnienie:

Ad. Roz. 1 S 3 ust. 1 pkt 6

Tablica kierunkowa została ściśle zdefiniowana w projekcie uchwały. Jej zadaniem jest dopuszczenie możliwości wskazywania kierunku dojazdu do podmiotów prowadzących działalność w sposób ustandaryzowany na terenie miasta. Natomiast definicja reklamy została jednoznacznie sprecyzowana w ustawie z dnia 27 marca 2003 r. o planowaniu i zagospodarowaniu przestrzennym [tj. Dz. U. z 2017 r., poz. 1073 z późn. zm.] – art. 2 pkt 16a i w projekcie uchwały nie może podlegać modyfikacji.

Ad. Roz. 2 § 5 ust. 1 pkt. 1- 7,12

Uwaga niemożliwa do uwzględnienia. Celem uchwały jest porządkowanie przestrzeni miasta z uwzględnieniem rozwoju społeczno-ekonomicznego przy jednoczesnym poszanowaniu walorów przestrzenno-wizualnych. W uchwale starano się uwzględnić specyfikę działalności występujących na terenie miasta, jak również równy dostęp do możliwości reklamowania.

Ad. Roz. 2 § 5 ust. 5 pkt. 1 lit. a) i pkt. 3

Uwaga niemożliwa do uwzględnienia. Celem uchwały jest porządkowanie przestrzeni miasta z uwzględnieniem rozwoju społeczno-ekonomicznego przy jednoczesnym poszanowaniu walorów przestrzenno-wizualnych. W uchwale określono dostępne dla wszystkich podmiotów prowadzących działalność na terenie miasta szerokie spektrum możliwych do sytuowania tablic reklamowych i urządzeń reklamowych. Umożliwienie sytuowania innych niż wymienione w uchwale tablic reklamowych i urządzeń reklamowych będzie rozbieżne z przedstawionym celem uchwały i prowadzić będzie do degradacji przestrzeni oraz poczucia różnego traktowania małych i dużych podmiotów gospodarczych.

Ad. Roz. 2 § 5 ust. 5 pkt. 2 i pkt. 3

Uwaga niemożliwa do uwzględnienia. Celem uchwały jest porządkowanie przestrzeni miasta z uwzględnieniem rozwoju społeczno-ekonomicznego przy jednoczesnym poszanowaniu walorów przestrzenno-wizualnych. W uchwale określono dostępne dla wszystkich podmiotów prowadzących działalność na terenie miasta szerokie spektrum możliwych do sytuowania tablic reklamowych i urządzeń reklamowych. Umożliwienie sytuowania innych niż wymienione w uchwale tablic reklamowych i urządzeń reklamowych będzie rozbieżne z przedstawionym celem uchwały i prowadzić będzie do degradacji przestrzeni oraz poczucia różnego traktowania małych i dużych podmiotów gospodarczych.

Ad. Roz. 2 § 5 ust. 5 pkt. 2 i pkt. 3

W projekcie uchwały sprecyzowano zasady i warunków sytuowania tablic reklamowych i urządzeń reklamowych, ich gabarytów, standardów jakościowych oraz rodzajów materiałów budowlanych z jakich mogą być wykonane. Zaproponowane gabaryty wynikają z szeroko zakrojonej inwentaryzacji takich obiektów występujących na terenie miasta oraz określenia kształtu docelowego reklam w mieście. W związku z powyższym, uwaga nie może zostać uwzględniona.

Ad. Roz. 3 § 6 ust. 1 pkt. 2

W projekcie uchwały sprecyzowano zasady i warunków sytuowania obiektów małej architektury, standardów jakościowych oraz rodzajów materiałów budowlanych z jakich mogą być wykonane. Zaproponowana kolorystyka wynika z inwentaryzacji takich obiektów występujących na terenie miasta oraz określenia kształtu docelowego reklam w mieście. W związku z powyższym, uwaga nie może zostać uwzględniona.

Ad. Roz. 3 § 6 ust. 1 pkt. 3

Ławki i inne meble wewnątrz sklepu nie stanowią obiektów małej architektury. Natomiast obiekty zewnętrzne powinny podlegać regulacjom zawartym w projekcie uchwały.

Ad. Roz. 3 § 6 ust. 1 pkt. 4

Termin przestrzeni publicznej został zdefiniowany w art. 2 pkt 6 ustawy z dnia 27 marca 2003 r. o planowaniu i zagospodarowaniu przestrzennym [tj. Dz. U. z 2017 r., poz. 1073 z późn. zm.] i nie może być definiowany na nowo w projekcie uchwały ustalającej zasady i warunki sytuowania obiektów małej architektury, tablic reklamowych i urządzeń reklamowych.

Ad. Roz. 5 §9 ust. 1

Projekt uchwały zakłada możliwość sytuowania zróżnicowanych tablic reklamowych i urządzeń reklamowych na terenie miasta. Znaczna część występujących obecnie w przestrzeni Leszna reklam jest zgodna z zapisami uchwały. Uwzględnienie proponowanych zapisów prowadzić będzie do dualizmu prawnego a zarazem przestrzennego, w którym z jednej strony obowiązywać będą zapisy projektu uchwały, a z drugiej strony ówczesnie obowiązujące pozwolenia i decyzje. Ustawodawca w drodze art. 37a – 37c ustawy o planowaniu i zagospodarowaniu przestrzennym wskazał zasady proceduralne uchwalania przedmiotowych uchwał. W ich ramach wskazano możliwość określenia terminu dostosowania istniejących w dniu wejścia w życie projektu

uchwały tablic reklamowych i urządzeń reklamowych. Podkreśla to fakt, że istniejące w dniu wejścia w życie projektu uchwały tablice reklamowe i urządzenia reklamowe powinny zostać dostosowane do zapisów uchwały. Należy jednocześnie podkreślić, że znaczna część tablic reklamowych i urządzeń reklamowych na terenie Leszna już obecnie jest zgodna z zapisami projektu uchwały.

h) Treść uwagi nr 8 - Unia Leszno Sportowa Spółka Akcyjna w części nieuwzględnionej:

W związku z wyłożeniem do publicznego wglądu projektu „Uchwały ustalającej zasady i warunki sytuowania obiektów małej architektury, tablic reklamowych i urządzeń reklamowych oraz ogrodzeń, ich gabarytów, standardów jakościowych oraz rodzajów materiałów budowlanych z jakich mogą być wykonane” Unia Leszno Sportowa S.A. wnosi o dalszą możliwość ekspozycji reklam na dotychczasowych zasadach (...), na tablicach reklamowych na koronie stadionu, na banerach reklamowych (ogrodzenia stadionu) oraz na 3 tablicach mieszczących się przy Alejach Konstytucji 3 Maja w Lesznie.

Uwaga pozostaje nieuwzględniona

Uzasadnienie:

W projekcie uchwały ustalono jednoznaczne zasady sytuowania tablic reklamowych i banerów reklamowych, w tym także szyldów i tablic i urządzeń reklamowych niebędących szyldami w ramach strefy krajobrazowej D, gdzie zlokalizowany jest stadion – również w odniesieniu do sytuowania reklam na ogrodzeniach.

2) do uwag z wyłożenia projektu do publicznego wglądu w dniach od 22 listopada 2018 r. do 17 grudnia 2018 r.:

a) treść uwagi nr 1 - P.H.U. Grzegorz Polny w części nieuwzględnionej:

Niestety nie dotrę na konsultacje w sprawie reklam w naszym mieście, z tą wiadomością. Popieram redukcje banerów i innych reklam z powierzchni naszego miasta (wizualny aspekt oszpeca wręcz). Firmy wynajmują powierzchnie na płotach, posesjach z dala od swoich firm i tam umieszczają swoje reklamy, lecz jestem jako przedsiębiorca stanowczo przeciwny ingerowaniu w powierzchnie wystawową w miejscu położenia firmy. Osobiście mam na swoim płocie baner informacyjny że taka firma się tu znajduje i w dużym skrócie opis czym handlujemy.

Uwaga pozostaje nieuwzględniona

Uzasadnienie:

Projekt uchwały w sprawie: ustalenia zasad i warunków sytuowania obiektów małej architektury, tablic reklamowych i urządzeń reklamowych oraz ogrodzeń, ich gabarytów, standardów jakościowych oraz rodzajów materiałów budowlanych z jakich mogą być wykonane, zgodnie z art. 37a ust. 3 ustawy z dnia 27 marca 2003 r. o planowaniu i zagospodarowaniu przestrzennym nie ogranicza możliwości sytuowania szyldów, a jedynie wskazuje zasady i warunki ich sytuowania. W projekcie uchwały na ogrodzeniach dopuszczono rozwiązania przestrzenne umożliwiające reklamę.

b) treść uwagi nr 2 - Mieszkańca Leszna w części nieuwzględnionej:

Pierwszym zagadnieniem jest długość i forma okresu przejściowego co do już istniejących instalacji. Proponuję tutaj zmianę okresów z 1 rok, 2 lata i 10 lat dla poszczególnych wymienionych w uchwale elementów na odpowiednio 2 lata, 3 lata i 15 lat. Proponuję jednocześnie wprowadzenie zastrzeżenia, że jeśli w w/w okresie dojdzie do uszkodzenia lub zajdzie potrzeba modyfikacji przedmiotowych instalacji, to jeśli koszt naprawy bądź modyfikacji przekroczy 70% wartości tej instalacji, to należy naprawiając czy modyfikując ją uwzględnić wymogi uchwały.

Drugą kwestią jest powierzchnia oklejanych witryn okiennych. Proponuję zwiększenie powierzchni reklamowej w' witrynie okiennej do 15% z jednoczesnym wyłączeniem z wyliczonej do o powierzchni reklamowej tła tej reklamy okiennej o ile to tło nie stanowi reklamy samej w sobie, a jego kompozycja jest jednolita i nie zawiera elementów burzących ład kompozycji budynku. W moim przekonaniu pogodzi to uporządkowanie kompozycji budynków z chęcią przysłonięcia wnętrza tego budynku, co w określonych sytuacjach może być w interesie zarówno przedsiębiorców jak i ich klientów, a także pozwoli dostatecznie oznakować obiekt.

Trzecią kwestią są reklamy o zmiennej treści. Proponuję dopuszczenie reklam o zmiennej treści o ile zmiana tej treści ma miejsce maksymalnie 2 razy dziennie. Pozwoli to przedsiębiorcom na zamieszczanie na nich na początku dnia informacji aktualnych na dany dzień, a wieczorem zmienianie ich na informację bardziej stonowaną i dostosowaną do pory nocnej.

Powyższe propozycje a w szczególności proponowane wartości są tylko sugestiami mojej osoby jako jednostki, ale uważam, że mogą być one rozsądnym kompromisem w poruszonych przeze mnie kwestiach i będę wdzięczny za pochylene się nad ich treścią.

Uwaga pozostaje nieuwzględniona

Uzasadnienie:

W projekcie wydłużono terminy dostosowania istniejących w dniu wejścia w życie uchwały, jednak o innych terminach niż wskazano w uwadze oraz nie warunkując kosztów naprawy, w związku z tym pozostaje ona nieuwzględniona.

Zwiększono dopuszczalną powierzchnię sytuowania szyldów malowanych lub naklejanych na witrynach, oknach i drzwiach do 15%, jednak opisane zasady tła reklamowego nie stanowią przedmiotu uchwały, w związku z czym uwaga pozostaje nieuwzględniona.

Przedmiotem projektu uchwały w sprawie: ustalenia zasad i warunków sytuowania obiektów małej architektury, tablic reklamowych i urządzeń reklamowych oraz ogrodzeń, ich gabarytów, standardów jakościowych oraz rodzajów materiałów budowlanych z jakich mogą być wykonane, nie są regulacje dotyczące dziennej liczby zmian treści na urządzeniach reklamowych umożliwiających zmienną treść, a jedynie zasady i warunki sytuowania tablic i urządzeń reklamowych wraz z ich gabarytami oraz ich liczbą w przypadku szyldów, w związku z czym ze względu na brak możliwości regulowania przedmiotowych treści, uwaga pozostaje nieuwzględniona.

c) treść uwagi nr 3 - Agencja Pepe Marek Cholewa w części nieuwzględnionej:

I. Definicje pojęć:

a) Należy dopisać pojęcia ogólnodostępny obiekt kulturalny, budynek obiektu sportowo-rekreacyjnego oraz mural reklamowy, które w naszej opinii powinny otrzymać specjalne przywileje w uchwale krajobrazowej.

1. ogólnodostępne obiekty kulturalne:

- kina, sale koncertowe, opery, teatry itp.*
- sale kongresowe, domy kultury i wielozadaniowe sale wykorzystywane głównie do celów rozrywkowych*
- kasyna, cyrki, teatry muzyczne, sale taneczne i dyskoteki, estrady itp.*
- budynki schronisk dla zwierząt*
- budynki ogrodów zoologicznych i botanicznych*

Źródło: rozporządzenie rady ministrów z dnia 30 grudnia 1999 r. w sprawie polskiej klasyfikacji obiektów budowlanych (pkob). iv. schemat klasyfikacji z objaśnieniami

2. obiekt sportowo-rekreacyjny :

- Obiekt sportowo-rekreacyjny- samodzielny, zwarty zespół urządzeń terenowych oraz budynków przeznaczonych do celów sportowych/rekreacyjnych, wyposażone w stanowiska, tarasy, trybuny itp. przeznaczone dla widzów oraz prysznic, szatnie itp. dla uczestników.*

Obiektami sportowymi są np. stadiony, hale sportowe, sale gimnastyczne, baseny pływackie, korty tenisowe, lodowiska, tory łyżwiarskie, hipodromy, tory wyścigowe, skocznie narciarskie, pola golfowe, skateparki itp.

3. mural reklamowy:

- kompozycja plastyczna, wykonana bezpośrednio na ścianie budynku, zawierająca treści reklamowe lub logo o określonej powierzchni ściany - proponujemy wartość do 15 % całkowitej powierzchni muralu.

W innych miastach, w uchwałach krajobrazowych taka pozycja istnieje i naszym zdaniem powinna pojawić się również w Lesznie. Według definicji jest to kompozycja plastyczna na ścianie budynku zawierająca treści reklamowe lub logo firmy. Jeżeli dana firma sponsoruje farby lub samo wykonanie muralu, a w zamian otrzymuje miejsce na logotyp na muralu to nie jest to również forma reklamy?

II. Podział miasta na strefy:

Obecnie miasto zostało podzielone na 5 stref krajobrazowych:

- Strefa A - centrum miasta wpisane do rejestru zabytków wraz z zabudową obrzeżną*
- Strefa B - strefa o dominującej funkcji zabudowy mieszkaniowej wielorodzinnej*
- Strefa C - strefa o dominującej funkcji zabudowy mieszkaniowej jednorodzinnej*
- Strefa D - strefa o dominującej funkcji przemysłowo - usługowej*
- Strefa E - strefa o dominującej funkcji rolniczej i leśnej*

Z wyżej wymienionych stref wyłączony został stadion im. Alfreda Smoczyka.

Największe różnicowanie przepisów w uchwale wprowadzono w strefie A. Strefy B, C, D i E mają bardzo dużo cech wspólnych. W związku z powyższym proponujemy następujące zmiany:

a) Podział miasta na 3 strefy:

- Centrum Miasta - Obszar Staromiejski - obejmujący obszar w centrum miasta wpisany do rejestru zabytków.*
- Obszar Zurbanizowany - obejmujący pozostałą część miasta z zabudowaniami. W obszarze zurbanizowanym wydzielone zostaną odrębne zasady dla budynków handlowo-usługowych i obiektów*

przemysłowo-magazynowych.

– Obszar Przyrodniczy - obejmujący tereny zieleni, parki, tereny zalesione.

Należy również zwrócić uwagę, że zgodnie z ustawą o planowaniu i zagospodarowaniu przestrzennym z dnia 27 marca 2003 roku Rozdział 2 Art. 37c.:

„ Przepisów dotyczących reklam nie stosuje się do upowszechniania informacji wyłącznie:

1) trwale upamiętniającej osoby, instytucje lub wydarzenia;

2) o charakterze religijnym, związanym z działalnością kościołów lub innych związków wyznaniowych, jeżeli tablica reklamowa lub urządzenie reklamowe sytuowane są w granicach terenów użytkowanych jako miejsca kultu i działalności religijnej oraz cmentarzy. ”

W związku z powyższym uchwała nie dotyczy terenów kościołów, cmentarzy, a także pomników i tablic pamiątkowych.

Z wymienionych przez nas stref proponujemy wyłączyć następujące obiekty (poza terenami kultu i działalności religijnej, pomnikami i tablicami pamiątkowymi):

a) Stadion oraz pozostałe obiekty sportowo-rekreacyjne wraz z przyległymi do nich terenami (lotnisko, lodowisko, boiska sportowe, Skate Plaża, hala sportowa Trapez, hala sportowa Ćwicznia, korty tenisowe itp.)

b) Budynki/Obiekty kultury (budynek Teatru, Kina, Muzeum, Ratusz, itp.).

Specyfika funkcjonowania obiektów sportowo-rekreacyjnych oraz obiektów kultury powoduje, że budynki te nie powinny podlegać ograniczeniom w zakresie sytuowania na nich reklam i innych nośników. Jaki sens ma ograniczenie wieszania banerów czy siatek reklamujących film w Kinie Cinema 3D? Czy taka forma reklamy ingeruje w krajobraz?

Ponadto należy mieć na uwadze, że uchwała zostanie wprowadzona na wiele lat, a z pewnością w najbliższym czasie na terenie miasta powstanie np. pływalnia czy hala widowiskowo-sportowa, którą również należy uwzględnić w uchwale.

W przypadku, gdyby nasze uwagi dotyczące zmiany rodzaju stref nie zostały uwzględnione, zwracamy się z prośbą o zmianę przebiegu obecnie planowanych 5 stref. Przykładem może być Al. Konstytucji 3 Maja, która częściowo znajduje się w strefie usługowo-przemysłowej, a częściowo w strefie B - mieszkaniowej, wielorodzinnej.

Jak traktować markety typu Biedronka, Lidl czy Kaufland w obecnym projekcie? One również znajdują się w strefie B lub C i ich oznakowania reklamowe nie wpisują się w planowane ograniczenia. Przypomnijmy w tym miejscu, że uchwała ma poprawić krajobraz w Lesznie. Czy oznakowania reklamowe, które wpisały się w markety szpecą ten krajobraz, czy go współtworzą? Według naszej opinii obiekty te powinny zostać równo wyodrębnione na terenie całego terenu zurbanizowanego, ponieważ egzekwowanie zapisów uchwały w obecnym kształcie może okazać się nieskuteczne w przypadku dużych sieci handlowych.

III. Szczegółowe opisy stref. Proponujemy wprowadzić następujące zmiany:

a) Centrum Miasta - Obszar Staromiejski - proponujemy ograniczenie tego obszaru do terenów „Starego Miasta” - Rynek wraz z przylegającymi terenami do ulic:

ul. Królowej Jadwigi/Placu Kościuszki/ ul. Marcinkowskiego/ul. Przemysłowej/Nowego Rynku/Placu Metziga/ul. Szkolnej. Ważna jest ochrona terenów zabytkowych, odstąpienie zabytkowych gzymsów, ozdobnych elementów itp. W tej przestrzeni powstają również nowe budynki/kamienice. Jak widać w ostatnich latach przekonanie nowych inwestorów jest prostsze niż walka z najemcami sklepów, którzy od lat posiadają te same reklamy na swoich budynkach. Według nas warto ograniczyć teren do „Starego Miasta” i skupić się na mniejszej ilości najemców, ale wyegzekwować w 100% wprowadzoną uchwałę niż działać wybiórczo na większym terenie (czy miasto wyegzekwuje zasady uchwały zgodnie ze strefą A od sklepu Netto przy ul. Lipowej?)

W strefie tej proponujemy pozostawienie wytycznych zgodnie z projektem uchwały, które miały by obowiązywać dla strefy A.

b) Obszar zurbanizowany – proponujemy wprowadzić podpunkty z projektu uchwały dotyczące strefy B, z niżej wymienionymi zmianami:

- dopuszcza się sytuowanie szyldów równoległe do elewacji:

*naklejanych na witryny, okna i drzwi budynków nieprzekraczających 30% powierzchni każdego o okiennego i otworu drzwiowego (w obszarze staromiejskim uzasadnione jest 10% powierzchni szyby, w obszarze zurbanizowanym według naszej opinii 30% powierzchni również „wyczyści” szyby, ale pozwoli zachować firmom niektóre obecne reklamy). Należy mieć na uwadze, że w obszarze zurbanizowanym zdarzają się również oklejone szyby na piętrze budynku, dlatego proponujemy pominięcie słowa „parter”.

- dopuszcza się sytuowanie następujących wolno stojących tablic reklamowych i urządzeń reklamowych:

*parasoli, dla których pole powierzchni służącej ekspozycji reklamy nie przekracza 30% powierzchni urządzenia reklamowego.

- dopuszcza się sytuowanie zintegrowanych z obiektami budowlanymi tablic reklamowych i urządzeń

reklamowych:

*markiz, dla których pole powierzchni służącej ekspozycji reklamy nie przekracza 30% powierzchni urzędzenia reklamowego.

W obszarze zurbanizowanym proponujemy dopuścić stosowanie tablic reklamowych o powierzchni 12 i 18 m². Są to standardowe nośniki reklamowe, z reguły wyklejane reklamą papierową typu blueback i są nadzorowane przez agencje/firmy reklamowe. Proponujemy aby takie tablice były stawiane na pozwolenie budowlane. Należy przyjrzeć się samowolom budowlanym. Stosując się do zasady ochrony praw nabytych proponujemy pozostawić wszystkie tablice reklamowe do 18 m², które posiadają właściwe pozwolenia i dopuścić stawianie nowych – tylko za pozwoleniem na budowę. To w znacznym stopniu ograniczy ilość tablic w mieście, w szczególności tych najmniejszych (każda innej wielkości, często już nieaktualne, szpecą reklamy firm, które nie istnieją w danym miejscu). Pozwoli jednak na przeprowadzenie kampanii przez miejskie spółki czy reklamowanie lokalnych firm.

Jak już wspomnieliśmy wcześniej, z obszaru zurbanizowanego należy wyodrębnić budynki handlowo-usługowe oraz przemysłowe i magazynowe wraz z przyległymi im terenami. Proponujemy wyodrębnić następujące pojęcia:

- budynek handlowo-usługowy – budynek niemieszkalny, w którym prowadzona jest w przeważającej części działalność handlowa lub usługowa.

Budynki handlowo-usługowe według PKOB:

Klasa obejmuje: - Centra handlowe, domy towarowe, samodzielne sklepy i butik, hale używane do targów, aukcji i wystaw, targowiska pod dachem, stacje paliw, stacje obsługi, apteki itp. Klasa nie obejmuje: - Sklepów w budynkach przeznaczonych głównie do innych celów.

- budynek przemysłowy – budynek lub zespół budynków i urządzeń wraz z terenem, na którym prowadzi się działalność wytwórczą polegającą na przekształcaniu mechanicznym, fizycznym lub chemicznym materiału, substancji lub ich części składowych w nowy produkt. Może on stanowić samodzielne przedsiębiorstwo lub też być częścią większego przedsiębiorstwa.

Według PKOB klasa obejmuje: - Budynki przeznaczone na produkcję, np. fabryki, wytwórnie filmowe, warsztaty, rzeźnie, browary, montownie, itp.

- budynek magazynowy – obiekt przeznaczony do magazynowania produktów.

Dla tych budynków przyjmuje się zastosowanie punktów z projektu uchwały dotyczących strefy D – usługowo-przemysłowej.

c) Obszar Przyrodniczy – obszar obejmujący miejskie tereny zielone – parki, skwery, itp. oraz tereny o funkcji rolniczej i leśnej. Obszar przyrodniczy odpowiada obszarowi strefy E wraz z terenami zielonymi.

IV. Rozdział 3:

Pkt. 3 – tu również proponujemy uzupełnić materiały o bardzo trwałe i często stosowany obecnie kompozyt – jest to bardzo dobra imitacja drewna, dużo trwalsza niż samo drewno.

Pkt. 5 – ten punkt wydaje się bezzasadny.

Zwracamy się z uprzejmą prośbą o rozpatrzenie naszych uwag do projektu uchwały krajobrazowej. Także naszą intencją jest właściwe uregulowanie przepisów dotyczących zarówno reklam, jak i elementów małej architektury. Nie możemy jednak zgodzić się z wyżej wymienionymi punktami. Tworząc nową uchwałę należy mieć na uwadze ochronę praw nabytych. Należy podejść z szacunkiem do obowiązujących przepisów prawa i właścicieli nieruchomości (tablic i urządzeń reklamowych), którzy dostosowali swoje reklamy do wymogów. Podmioty uzyskały właściwe pozwolenia, co wiąże się z określonymi uprawnieniami, które nie powinny być przez organy państwa (lub miasta) kwestionowane. Prawo nabyte powinno być uwzględnione w przyszłych działaniach i decyzjach podejmowanych przez Radę Miasta.

Jednocześnie należy mieć na uwadze podmioty, których działalność w dużym stopniu opiera się na reklamie i sponsoringu. Mamy na myśli głównie obiekty sportowo-rekreacyjne, które dzięki właściwej reklamie mogą uzyskać dodatkowe fundusze na swoje utrzymanie. Na takich obiektach odbywają się imprezy cykliczne, które chętnie są sponsorowane przez duże firmy. Naszym zdaniem nie należy się ograniczać tylko do obiektu Stadionu, ponieważ inne obiekty sportowe na terenie miasta mają dużo trudniejszą sytuację finansową i jakkolwiek forma reklamy pozwoli im na dopływ pieniędzy i lepsze zarządzanie obiektem.

Zgłaszamy również chęć udziału w kolejnych konsultacjach. Znając sytuację z innych miast takie konsultacje odbywały się nie jednokrotnie, a kilka lub kilkadziesiąt razy. Jesteśmy gotowi do rozmów w słusznej sprawie. Każda konstruktywna uwaga jest cenna i powinna być wysłuchana. Pierwsze konsultacje, wspólne dla wszystkich mieszkańców Leszna nie do końca pozwoliły na dialog. Dlatego zwracamy się z prośbą konsultacji tylko dla branży reklamowej.

Uwaga pozostaje nieuwzględniona

Uzasadnienie:

W projekcie uchwały jednoznacznie wprowadzono zapisy definiujące pojęcia, jak również niezbędne odesłania do ustawy z dnia 27 marca 2003 r. o planowaniu i zagospodarowaniu przestrzennym.

Projekt uchwały w sprawie: ustalenia zasad i warunków sytuowania obiektów małej architektury, tablic reklamowych i urządzeń reklamowych oraz ogrodzeń, ich gabarytów, standardów jakościowych oraz rodzajów materiałów budowlanych z jakich mogą być wykonane, w sposób jednoznaczny i precyzyjny ustanawia strefy krajobrazowe, które zostały zaproponowane w związku z obecną strefą funkcjonalno-przestrzenną miasta i dla nich także sprecyzowano ustalenia dotyczące sytuowania urządzeń reklamowych i tablic reklamowych. Odnoszą się one bezpośrednio do prowadzonej na terenie Leszna polityki przestrzennej i funkcjonujących w mieście zasad urbanistyki.

d) treść uwagi nr 4 - CH Manhattan Sp. z o.o. w części nieuwzględnionej:

Centrum Handlowe Manhattan jest również właścicielem telebimu LED, zamieszczonego na elewacji budynku. W związku, z czym zwracam się z prośbą o doprecyzowanie częstotliwości zmian reklam na telebimie tak, aby światło zostało uznane za światło stałe.

Uwaga pozostaje nieuwzględniona

Uzasadnienie:

Przedmiotem projektu uchwały w sprawie: ustalenia zasad i warunków sytuowania obiektów małej architektury, tablic reklamowych i urządzeń reklamowych oraz ogrodzeń, ich gabarytów, standardów jakościowych oraz rodzajów materiałów budowlanych z jakich mogą być wykonane, nie są regulacje dotyczące dziennej liczby zmian treści na urządzeniach reklamowych umożliwiających zmienną treść, w związku z czym uwaga pozostaje nieuwzględniona.

e) Treść uwagi nr 5 - Lempicka Mincewicz Ścibor Kancelaria Radców Prawnych spółka partnerska za: Castorama Polska Sp. z o. o. w części nieuwzględnionej:

Castorama jest użytkownikiem, na podstawie na podstawie umowy najmu zawartej z Leszno Retail Spółka z ograniczoną odpowiedzialnością z siedzibą w Warszawie, nieruchomości położonej w Lesznie przy Al. Konstytucji 3 Maja 12 („Nieruchomość”), tj. w Strefie Krajobrazowej D w rozumieniu Uchwały. Na Nieruchomości zlokalizowany jest obiekt handlowy, w którym Castorama prowadzi pod szyldem Castorama działalność gospodarczą polegającą na prowadzeniu wielkopowierzchniowego obiektu handlowego oferującego towary z branży Dom Wnętrze Ogród. W związku z prowadzoną działalnością, w ramach uprawnień przysługujących Castorama na podstawie umowy najmu, Castorama umieściła i eksploatuje na terenie na Nieruchomości, w tym na obiekcie handlowym (budynku), tablice i inne urządzenia reklamowe.

1. §5 ust. 5 pkt 1 pkt a) tiret trzecie Uchwały

1) §5 ust. 5 pkt 1 pkt a) tiret trzecie Uchwały zawiera regulacje dotyczące sytuowania tablic reklamowych naklejanych na witryny. Uchwała nie zawiera definicji „witryny”. Pojęcie to nie jest zdefiniowane także w przepisach prawa. Z tych względów, dla uniknięcia wątpliwości na etapie stosowania Uchwały, wnoszę o potwierdzenie, że §5 ust. 5 pkt 1 pkt a) tiret trzecie Uchwały nie dotyczy sytuacji, w której tablica reklamowa naklejona jest na ścianie budynku – obiektu handlowego Castorama, którego to ściana co prawda wykonana jest ze szkła, jednak ze względów funkcjonalnych (dla zapewnienia termoizolacji i lepszego wykorzystania powierzchni użytkowej obiektu) jest w sposób trwały wyklejona od wewnątrz folią pochłaniającą światło w kolorze mlecznym, a wobec tego powierzchnia ściany nie jest przezroczysta. Należy podkreślić, że wyklejenie powierzchni szklanej matową folią jest rozwiązaniem trwałym, zastosowanym jako sposób zwiększenia funkcjonalności obiektu i dostosowania go do potrzeb Castorama w ramach prac adaptacyjnych przeprowadzonych po przejęciu obiektu od poprzedniego najemcy. Dla uniknięcia wątpliwości: 1) ewentualne zdjęcie tablic reklamowych ze ściany nie spowodowałoby, że w tych miejscach stanie się ona przezroczysta, 2) w ścianie nie występują otwory okienne ani drzwiowe. Należy także wyjaśnić, że ściana, o której mowa, jest ścianą boczną, a od frontu budynku znajduje się ściana oszklona i przezroczysta, w której są otwory okienne i drzwiowe.

2) W przypadku, gdyby powyższa interpretacja nie była prawidłowa, wnoszę o taką zmianę Uchwały, aby wynikało z niej jednoznacznie, że pojęcie witryny dotyczy tylko przezroczystej ściany wykonanej ze szkła (podobnego materiału), nie obejmuje natomiast przypadku, gdy co prawda ściana wykonana jest ze szkła, ale nie jest przezroczysta.

3) W przypadku, gdyby interpretacja przedstawiona w pkt 1) nie była prawidłowa, a jednocześnie wniosek o zmianę Uchwały zgodnie z pkt 2) został oddalony, wnoszę o taką zmianę Uchwały, aby dopuszczała ona pozostawienie (także po okresie dostosowawczym) tablic reklamowych umieszczonych na nieprzezroczystych ścianach szklanych budynku, o ile były one w ten sposób usytuowane w dacie wejścia w życie Uchwały.

Uwaga pozostaje nieuwzględniona

Uzasadnienie:

Projekt uchwały Rady Miejskiej Leszna w sprawie ustalenia zasad i warunków sytuowania obiektów małej architektury, tablic reklamowych i urządzeń reklamowych oraz ogrodzeń, ich gabarytów, standardów jakościowych oraz rodzajów materiałów budowlanych z jakich mogą być wykonane dotyczy wyłącznie trzech elementów przestrzeni miejskiej: reklam, obiektów małej architektury oraz ogrodzeń. W przypadku kiedy witryna, otwór okienny lub otwór drzwiowy są zaklejone folią, która nie jest reklamą (tzn. upowszechnianiem w jakiegokolwiek wizualnej formie informacji promującej osoby, przedsiębiorstwa, towary, usługi, przedsięwzięcia lub ruchy społeczne), np. folią w kolorze białym, nie stanowi to przedmiotu niniejszej uchwały i nie podlega restrykcjom zapisanym w projekcie uchwały. Niemniej jednak, w przypadku kiedy na takiej folii znajdują się treści reklamowe (zgodnie z rozumieniem powyżej przytoczonej definicji), wymagane będzie dostosowanie ich do zapisów uchwały.

f) treść uwagi nr 6 - Mieszkańca Leszna w części nieuwzględnionej:

Chciałabym się podzielić refleksją w sprawie tzw. uchwały reklamowej. Nazwę zapożyczyłam z leszczyńskiego portalu konsultacji społecznych. Po zapoznaniu się z projektem stwierdziłam, że nazwa jest bardzo trafna bo projekt ma 14 stron, a wstęp i reklama zajmują 11 z nich. Nadal mieszkańcy nie doczekali się konkretów w sprawie ogrodzeń działek posesji jednorodzinnych. Stawianie ogrodzeń trwałych ma swoje regulacje w prawie budowlanym, żywopłoty już nie. Interpretacji prawa nie da się zastosować do roślin, które będąc tworem żywym i zmiennym, mogą znacząco wpływać na otoczenie i roślinność sąsiadów. Ustawodawca przerzucił ciężar doprecyzowania tych przepisów na gminy. Moja działka ma nieregularny kształt. Jej najkrótszy bok to tylko 11 m. Gdyby sąsiad miał żywopłot z roślin o wysokości 4 metrów (jest to moja strona południowa) na mojej działce nigdy nie byłoby słońca. Ktoś może powiedzieć, że budynek piętrowy jest wyższy niż 4 m. Jednak budynku takiego nie wolno postawić w granicy działki i nie będzie on miał 40 metrów szerokości (tyle wynosi moja sąsiednia granica działki). Co zrobić z drzewami, które przerastają na stronę sąsiada i sypią się z nich owoce? Czy wolno je obcinać? Kto powinien to zrobić? Ja czy sąsiad? Jak powinien to zrobić? Może przy tej pracy zniszczyć inne rośliny na mojej posesji. Literatura o tematyce ogrodowej wspomina także o problemie żywopłotów wymagających strzyżenia. Sadząc taki żywopłot powinniśmy uwzględnić margines terenu przy własnym płocie aby móc formować żywopłot nie wchodząc na działkę sąsiada. Powinniśmy, ale kto to robi? Żaden przepis nie przymusza. Działki są małe, a ludzie rzadko o tym myślą. Rośliny są sadzone prawie w granicy, a problem pojawia się za kilka lat. Aby je przyciąć trzeba by lewitować. Na szczęście żaden z tych problemów mnie nie dotyczy, jednak wszystkie występują w mojej najbliższej okolicy. Projekt ustawy powinien pozostać z nazwy i merytorycznie w sferze reklamy, ponieważ w sprawie ogrodzeń i małej architektury regulacje są znikome. Nawiązując zaś do oświetlenia. Natężenie światła lamp i reklam jest regulowane ustawą ogólnopolską, a co z reflektorami na fotokomórki, które nie mają 5 luksów lecz 500 do 1700 i świecą prosto w okna sąsiadów lub na ich tarasy. Wypoczynek, gdy co chwilę człowiek czuje się jak na przesłuchaniu przestaje być wypoczynkiem. Mam nadzieję, że to tylko początek prac i władze w Lesznie pochylią się także nad innymi problemami, które w tej chwili zostały zignorowane. Wbrew pozorom te „błahe” sprawy mają ogromny wpływ na komfort życia w dzielnicy jednorodzinnej, gdzie część sąsiadów pozostaje w permanentnej kłótni o „za wysoką sosnę” lub „za szeroką czereśnię”. A rodacy wciąż wykazują beztróską postawę „wolność Tomku w swoim domu”.

Uwaga pozostaje nieuwzględniona

Uzasadnienie:

Składający uwagę przekazuje własne refleksje nad ogólnymi tematami, nie precyzując uwag do projektu uchwały w sprawie: ustalenia zasad i warunków sytuowania obiektów małej architektury, tablic reklamowych i urządzeń reklamowych oraz ogrodzeń, ich gabarytów, standardów jakościowych oraz rodzajów materiałów budowlanych z jakich mogą być wykonane, w związku z czym nie można odnieść się a tym samym uwzględnić uwagę.

g) treść uwagi nr 7 - Tesco (Polska) Sp. z o.o. w części nieuwzględnionej:

Rozdział 1 § 3 ust. 1 pkt 3

Przedmiotem uwagi składanej przez Tesco jest brak uwzględnienia w Projekcie Uchwały wszystkich tablic o charakterze informacyjnym.

Tesco wnosi o zmianę proponowanego zapisu, poprzez wyłączenie zastosowania wynikających z niego ograniczeń dla terenów sklepów wielkopowierzchniowych i centrów handlowych, w szczególności na bryle i w bezpośrednim sąsiedztwie wchodzących w ich skład budynków oraz dodanie w tym ustępie dodatkowego punktu w którym zostanie wskazane, że nie są reklamą zdefiniowane w następujący sposób „tabliczki

informacyjne”:

- umieszczane na nieruchomości informacje o miejscach parkingowych, miejscach dla rowerów, miejscach na wózki zakupowe,
- informacja z ofertą zatrudnienia pracowników, eksponowana w oknie, witrynie lub na drzwiach, w formacie nie większym niż A3,
- standardowe tabliczki lub nadruki na folii samoprzylepnej umieszczane na drzwiach, oknach, witrynach, elewacjach lub ogrodzeniach, zawierające:

- a) informacje o możliwości dokonywania płatności kartami płatniczymi, korzystania z innych kart, zwrotu podatku VAT, o powierzchni nie większej 35 cm x 40 cm,
 - b) dni i godziny otwarcia lokalu, o powierzchni nie większej niż format 35 cm x 40 cm,
 - c) informacje o ochronie lub monitoringu obiektu, zawierające wyłącznie nazwę i logo podmiotu świadczącego usługę ochrony lub monitoringu, o powierzchni nie większej niż format A4,
 - d) informacje wymagane przepisami prawa, w szczególności informacje o usługach pocztowych, płatniczych, informacje o zakazie sprzedaży wyrobów tytoniowych, alkoholowych,
- informacje o miejscu świadczenia konkretnej usługi, wchodzącej w zakres działalności podmiotu, umieszczane nad lub obok wejścia lub wjazdu do danej części budynku lub nieruchomości, w której świadczona jest ta usługa, w szczególności napisy w formie liter przestrzennych lub liter malowanych jak np. "Izba przyjęć", "Recepcja", "Myjnia ręczna", "Sala konferencyjna", „Wjazd”, Wyjazd”, Wejście”, „Wyjście”, „Strefa dostaw”, „Parking”.

Rozdział 2 § 5 ust. 1 pkt. 1 - 9, 14

Przedmiotem uwagi składanej przez Tesco jest określenie zasad sytuowania tablic i urządzeń reklamowych w sposób nieuwzględniający specyfiki terenów sklepów wielkopowierzchniowych i centrów handlowych.

Tesco wnosi o zmianę proponowanego zapisu, poprzez wyłączenie zastosowania wynikających z niego ograniczeń dla terenów sklepów wielkopowierzchniowych i centrów handlowych, w szczególności na bryle i w bezpośrednim sąsiedztwie wchodzących w ich skład budynków.

Rozdział 2 § 5 ust. 1 pkt. 12

Przedmiotem uwagi składanej przez Tesco jest brak uwzględnienia w Projekcie Uchwały wszystkich tablic o charakterze informacyjnym.

Tesco wnosi o zmianę proponowanego zapisu, poprzez określenie, że: „dopuszcza się sytuowanie drogowskazów reklamowych oraz tabliczek informacyjnych;”.

Rozdział 2 § 5 ust. 5 pkt. 1 lit. a) i pkt. 3

Przedmiotem uwagi składanej przez Tesco jest zakaz stosowania innych szyldów niż wskazane w kwestionowanym przepisie na terenach sklepów wielkopowierzchniowych i centrów handlowych, w szczególności na bryle i w bezpośrednim sąsiedztwie wchodzących w ich skład budynków.

Tesco wnosi o zmianę proponowanego zapisu, poprzez określenie, że na terenach sklepów wielkopowierzchniowych i centrów handlowych, w szczególności na bryle i w bezpośredni sąsiedztwie wchodzących w ich skład budynków, dopuszczalne będzie stosowanie też innych form szyldów m.in. wymienne tablice, litery przestrzenne na tle.

Rozdział 2 § 5 ust. 5 pkt. 2 i pkt. 3

Przedmiotem uwagi składanej przez Tesco jest zakaz stosowania innych szyldów, tablic i urządzeń reklamowych niż wskazane w kwestionowanym przepisie na terenach sklepów wielkopowierzchniowych i centrów handlowych, w szczególności na bryle i w bezpośredni sąsiedztwie wchodzących w ich skład budynków.

Tesco wnosi o zmianę proponowanego zapisu, poprzez określenie, że na terenach sklepów wielkopowierzchniowych i centrów handlowych, w szczególności na bryle i w bezpośredni sąsiedztwie wchodzących w ich skład budynków, dopuszczalne będzie stosowanie też innych form szyldów, tablic i urządzeń reklamowych m.in. wymienne tablice, litery przestrzenne na tle, pylonów naściennych, potykaczy, reklam umieszczanych na wiatach wózkowych, na wózkach itd.

Rozdział 2 § 5 ust. 5 pkt. 2 i pkt. 3

Przedmiotem uwagi składanej przez Tesco jest zakaz umieszczania pylonów większych niż 10,0m X 3,0m X 0,8m, totemów o wysokości nie większej niż 18 m i polu powierzchni służącej ekspozycji reklamy nie większej niż 18 m², bilbordów o polu powierzchni służącej ekspozycji reklamy nie większej niż 18 m².

Tesco wnosi o zmianę proponowanego zapisu, poprzez dopuszczenie na terenach sklepów wielkopowierzchniowych i centrów handlowych, w szczególności na bryle i w bezpośredni sąsiedztwie wchodzących w ich skład budynków, większych tablic i urządzeń reklamowych tj. pylonów o powierzchni 16 m², totemów o wysokości do 26 m i polu powierzchni służącej ekspozycji reklamy nie większej niż 26 m², bilbordów o polu powierzchni służącej ekspozycji reklamy nie większej niż 60 m² jak również dopuszczenie na terenach sklepów wielkopowierzchniowych i centrów handlowych, w szczególności na bryle i w bezpośrednim

sąsiedztwie wchodzących w ich skład budynków, innych rodzajów tablic i urządzeń reklamowych m.in. pylonów naściennych, potykaçy, reklam umieszczanych na wiatach wózkowych, na wózkach itd.

Rozdział 3 § 6 ust. 1 pkt. 2

Przedmiotem uwagi składanej przez Tesco jest określenie kolorystyki obiektów małej architektury w sposób nieuwzględniający specyfiki terenów sklepów wielkopowierzchniowych i centrów handlowych.

Tesco wnosi o zmianę proponowanego zapisu, poprzez wyłączenie zastosowania wynikających z nich ograniczeń dla terenów sklepów wielkopowierzchniowych i centrów handlowych w zakresie kolorystyki stosowanej przez przedsiębiorców działających na terenie w/w sklepów i centrów handlowych lub ustalonych dla danego obiektu.

Rozdział 3 § 6 ust. 1 pkt. 3

Przedmiotem uwagi składanej przez Tesco jest określenie materiałów wykonania obiektów małej architektury w sposób nieuwzględniający specyfiki terenów sklepów wielkopowierzchniowych i centrów handlowych.

Tesco wnosi o zmianę proponowanego zapisu, poprzez wyłączenie zastosowania wynikających z nich ograniczeń dla terenów sklepów wielkopowierzchniowych i centrów handlowych w zakresie materiałów powszechnie stosowanych na terenie w/w sklepów i centrów handlowych tj. tworzyw sztucznych, PCV, włókna węglowego.

Rozdział 3 § 6 ust. 1 pkt. 4

Przedmiotem uwagi składanej przez Tesco jest brak definicji przestrzeni publicznej, przez co w jej zakres mogą zostać ujęte przestrzenie parkingów sklepów i centrów handlowych.

Tesco wnosi o zmianę proponowanego zapisu, poprzez zdefiniowanie „przestrzeni publicznej” jako obszar o szczególnym znaczeniu dla zaspokajania potrzeb mieszkańców, poprawy jakości ich życia i sprzyjający nawiązywaniu kontaktów społecznych ze względu na jego położenie oraz cechy funkcjonalno-przestrzenne, nieznajdujący się na terenach stanowiących przedmiot posiadania podmiotów niepublicznych, w szczególności spółek prawa handlowego bez udziału Skarbu Państwa lub jednostek samorządu terytorialnego.

Rozdział 5 §9 ust. 1

Przedmiotem uwagi składanej przez Tesco jest niewyłączenie z dostosowania, do zasad i warunków ich sytuowania określonych w uchwale, istniejących szyldów, tablic i urządzeń reklamowych, ogrodzeń i obiektów małej architektury, które objęte zostały, wydanymi przed dniem wejścia w życie uchwały, ostatecznymi decyzjami o pozwoleniu na budowę oraz zgłoszeniami, co do których nie wniesiono sprzeciwu.

Tesco wnosi o zmianę proponowanego zapisu, poprzez określenie, że istniejące tablice reklamowe i urządzenia reklamowe oraz szyldy, ogrodzenia i obiekty małej architektury, które objęte zostały, wydanymi przed dniem wejścia w życie uchwały, ostatecznymi decyzjami o pozwoleniu na budowę oraz zgłoszeniami, co do których nie wniesiono sprzeciwu nie wymagają dostosowania do zakazów, nakazów i ograniczeń określonych w uchwale.

Uzasadnienie

Wyznaczona strefa D - obejmująca strefę osadniczą miasta wraz z pozostałymi drogami, w której położony jest sklep Tesco, nie obejmuje obszarów objętych ochroną konserwatorską, tym samym charakter tego obszaru uzasadnia bardziej liberalne podejście do oznaczeń znajdujących się na nim nieruchomości. Konieczność szczególnego podejścia do regulacji zasad i warunków sytuowania obiektów małej architektury, tablic reklamowych i urządzeń reklamowych na obszarach zajmowanych przez wielkopowierzchniowe obiekty handlowo- usługowe wynika również z wyjątkowych uwarunkowań przestrzennych charakteryzujących te tereny, a także ich szczególnego znaczenia społeczno-gospodarczego dla mieszkańców Gminy. Wielkopowierzchniowe obiekty handlowo- usługowe pojawiły się na mapie handlowej Polski ponad dwie dekady temu. Centra handlowo-usługowe tworzą atrakcyjne miejsca dla konsumentów dążąc do samowystarczalności i zaspokajania możliwie największej liczby potrzeb swoich klientów, na ich terenie znajdują się bowiem nie tylko sklepy prowadzące sprzedaż detaliczną ale także liczne obiekty świadczące usługi, w tym o charakterze kulturalno- rozrywkowym. Wielkopowierzchniowe obiekty handlowo- usługowe zlokalizowane są na terenach o dużej powierzchni, wyposażonych w infrastrukturę niezbędną do przyjęcia w komfortowy sposób wielu gości w tym samym czasie. Do elementów tak rozumianej infrastruktury należą w

szczególności: parkingi, obiekty małej architektury, a także szyldy, tablice i urządzenia reklamowe pozwalające klientom w prosty sposób dotrzeć do centrum handlowego oraz z łatwością dowiedzieć się jakie sklepy i punkty usługowe się w nim znajdują oraz poznać ich aktualną ofertę. Prawidłowe oznakowanie działalności przedsiębiorców ma więc istotne znaczenie dla prowadzonej przez nich działalności oraz dla ich klientów. Mieszkańcy Gminy bardzo szybko docenili możliwość dokonywania zakupów oraz korzystania z kompleksowych usług zlokalizowanych na terenie jednego obiektu handlowo- usługowego i od tego czasu można zaobserwować ciągły wzrost ich popularności. Ponadto centra handlowe mają istotne znaczenie jako miejsce pracy dla okolicznych mieszkańców. Na każde 100 mkw.

powierzchni centrum handlowego w Polsce przypada 3,5 miejsca pracy, a średnio w każdym centrum zatrudnionych jest około 800 osób. Praca w centrach handlowych jest dobrym rozwiązaniem dla studentów chcących dorobić w czasie studiów, dzięki elastycznemu grafikowi młodzi ludzie są w stanie połączyć pracę zawodową ze studiami. Należy mieć na uwadze, że wpływają one także w pozytywny sposób na rozwój gospodarczy sąsiadujących z nimi terenów, gdyż w ich otoczeniu funkcjonuje wyższy odsetek przedsiębiorstw: handlowych, gastronomicznych i hotelarskich niż w pozostałych częściach miasta. Mieszkańcy Gminy od wielu lat przyzwyczajeni są do obecności wielkopowierzchniowych obiektów handlowo- usługowych w krajobrazie miasta, powszechnie je doceniają oraz rozumieją i akceptują specyficzne uwarunkowania przestrzenne z nimi związane. Projektując nowe regulacje prawne skutkujące ograniczeniem swobody działalności gospodarczej na terenie Gminy należy mieć na uwadze specyfikę funkcjonowania wielkopowierzchniowych obiektów handlowo-usługowych. Nieuwzględnienie uwarunkowań związanych z ich działalnością skutkować bowiem może powstaniem zupełnie bezzasadnych i nieproporcjonalnie uciążliwych dla tych obiektów ograniczeń oraz obowiązków. Projekt Uchwały przewiduje niestety wprowadzenie uregulowań charakteryzujących się brakiem zrozumienia specyfiki działalności prowadzonej przez wielkopowierzchniowe obiekty handlowe. Brak zabytkowego charakteru tych części Gminy, nie uzasadnia tak daleko idących ograniczeń w szczególności co do formy i wielkości oznaczeń stosowanych na budynkach i budowlach znajdujących się w strefie D.

Obecnie znajdujące się na budynkach oznaczenia sklepu Tesco (Polska) Sp. z o.o. są estetyczne, nie mają charakteru nadmiernie intensywnego i nie zaburzają ładów przestrzennego panującego w Gminie. Dodatkowo zakazy, nakazy i ograniczenia przewidziane w Projekcie Uchwały dotyczące istniejących tablic reklamowych i urządzeń reklamowych, w tym szyldów, które objęte zostały, wydanymi przed dniem wejścia w życie uchwały, ostatecznymi decyzjami o pozwoleniu na budowę oraz zgłoszeniami, co do których nie wniesiono sprzeciwu, naruszają prawa nabyte podmiotów gospodarczych działających na terenie Gminy.

Oznaczenia posiadane przez Tesco są efektywne i pełnią ważną rolę w prawidłowym funkcjonowaniu sklepu i lokalnej społeczności. Skutkiem wejścia w życie projektowanych zmian będzie konieczność poniesienia przez Spółkę niezwykle dotkliwych kosztów związanych z reorganizacją istniejących obiektów małej architektury, tablic reklamowych i urządzeń reklamowych (w wielu przypadkach stosunkowo nowych) oraz trudnym do oszacowania zmniejszeniem przychodów z powodu znacznego ograniczenia możliwości sytuowania reklam na nieruchomościach zajmowanych przez należący do Tesco obiekt handlowy, co także negatywnie wpłynie na funkcjonowanie sklepu. Nieuwzględnienie wnioskowanych zmian skutkować będzie powstaniem dużych przeszkód w prowadzeniu działalności gospodarczej na dotychczasowym poziomie przez wielu przedsiębiorców działających w branży handlowo- usługowej. Zatrzymanie bądź spowolnienie obecnego dynamicznego wzrostu tego sektora lokalnej gospodarki może przynieść negatywne skutki społeczne oraz istotnie zmniejszyć przychody podatkowe Gminy.

W związku z powyższym wprowadzenie opisanych powyżej zakazów, nakazów i ograniczeń oraz uzależnionych od nich opłat należy uznać za zbyt restrykcyjne oraz nieuzasadnione gospodarczo i społecznie.

Uwaga pozostaje nieuwzględniona

Uzasadnienie:

Ad. Roz. 1 § 3 ust. 1 pkt 3

Tablica we powyższej regulacji została ściśle zdefiniowana w projekcie uchwały. Jej zadaniem jest dopuszczenie możliwości wskazywania kierunku dojazdu do podmiotów prowadzących działalność w sposób ustandaryzowany na terenie miasta. Natomiast definicja reklamy została jednoznacznie sprecyzowana w ustawie z dnia 27 marca 2003 r. o planowaniu i zagospodarowaniu przestrzennym [tj. Dz. U. z 2017 r., poz. 1073 z późn. zm.] – art. 2 pkt 16a i w projekcie uchwały nie może podlegać modyfikacji. W ramach poszczególnych stref krajobrazowych dopuszczono zróżnicowane tablice reklamowe i urządzenia reklamowe, bez ingerowania w treść jaką mają zawierać, gdyż nie stanowi to przedmiotu uchwały.

Ad. Roz. 2 § 5 ust. 1 pkt. 1- 9, 14

Uwaga niemożliwa do uwzględnienia. Celem uchwały jest porządkowanie przestrzeni miasta z uwzględnieniem rozwoju społeczno-ekonomicznego przy jednoczesnym poszanowaniu walorów przestrzenno-wizualnych. W uchwale starano się uwzględnić specyfikę działalności występujących na terenie miasta, jak również równy dostęp do możliwości reklamowania.

Ad. Roz.2 § 5 ust. 1 pkt. 12

W uchwale jasno sprecyzowano pojęcie drogowskazu reklamowego, warunków i zasad jego sytuowania. Wprowadzenie zapisu dot. tabliczek informacyjnych będzie sprzeczne z zał. nr 3 do uchwały.

Ad. Roz. 2 § 5 ust. 5 pkt. 1 lit. a) i pkt. 3

Uwaga niemożliwa do uwzględnienia. Celem uchwały jest porządkowanie przestrzeni miasta z uwzględnieniem rozwoju społeczno-ekonomicznego przy jednoczesnym poszanowaniu walorów przestrzenno-wizualnych. W uchwale określono dostępne dla wszystkich podmiotów prowadzących działalność na terenie

miasta szerokie spektrum możliwych do sytuowania tablic reklamowych i urządzeń reklamowych. Umożliwienie sytuowania innych niż wymienione w uchwale tablic reklamowych i urządzeń reklamowych będzie rozbieżne z przedstawionym celem uchwały i prowadzić będzie do degradacji przestrzeni oraz poczucia różnego traktowania małych i dużych podmiotów gospodarczych.

Ad. Roz. 2 § 5 ust. 5 pkt. 2 i pkt. 3

Uwaga niemożliwa do uwzględnienia. Celem uchwały jest porządkowanie przestrzeni miasta z uwzględnieniem rozwoju społeczno-ekonomicznego przy jednoczesnym poszanowaniu walorów przestrzenno-wizualnych. W uchwale określono dostępne dla wszystkich podmiotów prowadzących działalność na terenie miasta szerokie spektrum możliwych do sytuowania tablic reklamowych i urządzeń reklamowych. Umożliwienie sytuowania innych niż wymienione w uchwale tablic reklamowych i urządzeń reklamowych będzie rozbieżne z przedstawionym celem uchwały i prowadzić będzie do degradacji przestrzeni oraz poczucia różnego traktowania małych i dużych podmiotów gospodarczych.

Ad. Roz. 2 § 5 ust. 5 pkt. 2 i pkt. 3

W projekcie uchwały sprecyzowano zasady i warunków sytuowania tablic reklamowych i urządzeń reklamowych, ich gabarytów, standardów jakościowych oraz rodzajów materiałów budowlanych z jakich mogą być wykonane. Zaproponowane gabaryty wynikają z szeroko zakrojonej inwentaryzacji takich obiektów występujących na terenie miasta oraz określenia kształtu docelowego reklam w mieście. W związku z powyższym, uwaga nie może zostać uwzględniona.

Ad. Roz. 3 § 6 ust. 1 pkt. 2

W projekcie uchwały sprecyzowano zasady i warunków sytuowania obiektów małej architektury, standardów jakościowych oraz rodzajów materiałów budowlanych z jakich mogą być wykonane. Zaproponowana kolorystyka wynika z inwentaryzacji takich obiektów występujących na terenie miasta oraz określenia kształtu docelowego reklam w mieście. W związku z powyższym, uwaga nie może zostać uwzględniona.

Ad. Roz. 3 § 6 ust. 1 pkt. 3

Ławki i inne meble wewnątrz sklepu nie stanowią obiektów małej architektury. Natomiast obiekty zewnętrzne powinny podlegać regulacjom zawartym w projekcie uchwały.

Ad. Roz. 3 § 6 ust. 1 pkt. 4

Termin przestrzeni publicznej został zdefiniowany w art. 2 pkt 6 ustawy z dnia 27 marca 2003 r. o planowaniu i zagospodarowaniu przestrzennym [tj. Dz. U. z 2017 r., poz. 1073 z późn. zm.] i nie może być definiowany na nowo w projekcie uchwały ustalającej zasady i warunki sytuowania obiektów małej architektury, tablic reklamowych i urządzeń reklamowych.

Ad. Roz. 5 §9 ust. 1

Projekt uchwały zakłada możliwość sytuowania zróżnicowanych tablic reklamowych i urządzeń reklamowych na terenie miasta. Znaczna część występujących obecnie w przestrzeni Leszna reklam jest zgodna z zapisami uchwały. Uwzględnienie proponowanych zapisów prowadzić będzie do dualizmu prawnego a zarazem przestrzennego, w którym z jednej strony obowiązywać będą zapisy projektu uchwały, a z drugiej strony ówczesnie obowiązujące pozwolenia i decyzje. Ustawodawca w drodze art. 37a – 37c ustawy o planowaniu i zagospodarowaniu przestrzennym wskazał zasady proceduralne uchwalania przedmiotowych uchwał. W ich ramach wskazano możliwość określenia terminu dostosowania istniejących w dniu wejścia w życie projektu uchwały tablice reklamowe i urządzenia reklamowe. Podkreśla to fakt, że istniejące w dniu wejścia w życie projektu uchwały tablice reklamowe i urządzenia reklamowe powinny zostać dostosowane do zapisów uchwały. Należy jednocześnie podkreślić, że znaczna część tablic reklamowych i urządzeń reklamowych na terenie Leszna już obecnie jest zgodna z zapisami projektu uchwały.

h) treść uwagi nr 8 - Doradca-reklamowy.pl Michał Kaczmarek w części nieuwzględnionej:

1. W poprawionym projekcie uchwały nadal brakuje wielu pojęć. Brak dokładnego określenia czym jest telebim reklamowy, billboard.

2. Wielkość reklam w strefie D

Pomimo braku wyjaśnienia tych pojęć w późniejszych zapisach projekty pojawia się w późniejszej treści słowo billboard (Rozdział 2, punkt 5, podpunkt a o treści „... dopuszcza się sytuowanie następujących wolno stojących tablic reklamowych i urządzeń reklamowych: ... - billboardów o polu powierzchni służącej ekspozycji reklamy nie większej niż 18m²”

Jako że jestem właścicielem telebimu w strefie D o powierzchni 24m² powyższe zapisy są bardzo niejasne. Telebim nie jest billboardem. Jednocześnie jego wielkość przekracza 18m². Podobna sytuacja dotyczyć będzie większej ilości nośników reklamowych niebędących billboardami, a mających powierzchnię większą niż 18m² (pola ekspozycyjne dla repertuaru kina Cinema3d na elewacji przy wejściu do kina, logo Kaufland ponad wejściem do sklepu, miejsce dla reklamy wkomponowane w elewację CH Manhattan, reklamy szczytowe (nie telebim) na koronie stadionu Im. Alfreda Smoczyka). Wnoszę o dookreślenie pojęć różnego rodzaju nośników

reklamowych, które w projekcie nie zostały precyzyjnie opisane oraz o zezwolenie na pozostawienie istniejących już konstrukcji czy urządzeń które przekraczają wielkość 18m², a które zostały postawione zgodnie z przepisami na podstawie wydanych pozwoleń.

3. Telebimy a kwestie techniczne:

Jak wskazuje się w artykułach fachowych, świat reklam staje się cyfrowy, a „nowych technologii trzeba się nauczyć. Nie należy ich odrzucać. Nic nie tłumaczy większości polskich samorządów - przeciwników nowoczesnych technologii. Po prostu jej nie znają, nie rozumieją i najczęściej bazują na przestarzałych danych. Brak wiedzy nie może tłumaczyć hamowania postępu technologicznego. Przecież każde miasto chce być SMART". Wskazać więc należy, że „każdy ze współczesnych ekranów diodowych posiada wielostopniowy system regulowania jasności, w niektórych wypadkach reagujący dynamicznie. Daje to możliwość szybkiej zmiany jasności ekranu, tak by nie stawał się uciążliwy dla uczestników ruchu". Konkludując ww. artykuł trafnie wskazano, że, „trudno sobie wyobrazić postęp bez stosowania w naszym otoczeniu nowych rozwiązań i nowych technologii. (...) Rozwoju cywilizacyjnego nie można powstrzymać.

Dlatego «elektroniczne/cyfrowe nośniki reklamy» należy i trzeba zaakceptować".

Podkreślić trzeba, że sieć telebimyleszno.pl wyraża gotowość pełnej współpracy w celu dopasowania jasności ekranów LED do ewentualnych wymagań w tym zakresie.

Warto tutaj też nadmienić, że w ankiecie zorganizowanej przez Miasto przed stworzeniem projektu uchwały zaledwie 14% respondentów uznała, że przeszkadzają im reklamy świetlne. Mając na uwadze, że w ankiecie udział wzięło niecałe 300 respondentów oznacza to, że reklamy świetlne przeszkadzają zaledwie około 45 respondentom. Nie zostało jednak w ankiecie określone jakie reklamy świetlne. Przyjąć należy że chodzi o wszystkie istniejące reklamy świetlne (kasetony reklamowe itd.). Telebimów dotyczyć będzie więc zaledwie jakiś odsetek z tych 14%. Jest to więc bardzo mała liczba.

4. Telebimy a bezpieczeństwo na drogach

W ciągu 9 lat funkcjonowania telebimów w Lesznie okazało się, że w żaden sposób nie wpływają one negatywnie na bezpieczeństwo ruchu drogowego w naszym mieście. Nie istnieją żadne statystyki, które wskazywałyby na zwiększenie ilości zdarzeń drogowych na skrzyżowaniach, na których ulokowano podobne reklamy.

Kwestia oślepienia itp. została wyjaśniona przeze mnie w poprzedni punkcie. W związku z tym nie można powiedzieć, że telebimy wpływają negatywnie na bezpieczeństwo ruchu drogowego, gdyż tak nie jest. Ktoś może powiedzieć że telebimy rozpraszają kierowców. Równie dobrze można powiedzieć że kierowcę rozproszy atrakcyjna kobieta idąca chodnikiem, albo przejeżdżające obok czerwone Ferrari. Równie dobrze rozproszy może statyczna forma reklamy tradycyjnej (np. billboard) zawierająca ciekawą dla danego kierowcy treść. Nie zakażemy tym samym być kobietom atrakcyjnymi ani kupowania Ferrari osobom które na to stać. Kierowca musi pozostać skupiony na drodze niezależnie od czynników zewnętrznych. Jak przyznał sam Pan Prezydent podczas pierwszej konsultacji, podczas prowadzenia auta jest on na tyle skupiony na drodze, że reklam nie zauważa, jakiegokolwiek by one nie były.

5. Telebimy a porządek i estetyka w przestrzeni miejskiej

Wszystkie istniejące telebimy powstały w Lesznie zgodnie z przepisami. Uzyskano na nie pozwolenia na budowę, w wielu przypadkach wcześniej poprzedzone wydaniem odpowiednich warunków zabudowy a nawet pozytywnej opinii konserwatora zabytków. Urządzenia w swojej budowie są trwałe, solidne oraz wyglądają estetycznie. Nic od nich nie odpada, nie zwisa, nie oddziera się. Obraz na nich pokazywany jest dobrej jakości w porównaniu do często blaknących pod wpływem czasu billboardów czy banerów. Poza tym jeden telebim zastępuje około 30 tradycyjnych nośników reklamowych istniejących w przestrzeni miejskiej. To bardzo ważny argument przemawiający za tym, żeby telebimy mogły dalej działać. Dla estetyki miejskiej lepiej aby istniał jeden estetyczny telebim niż kilkadziesiąt innych reklam, często zróżnicowanych i nie korespondujących ze sobą.

6. Telebimy a przepisy ustawy

Zgodnie z zapisami uchwały (Rozdział 2, paragraf 5 „...4) - z zastrzeżeniem pkt. 5, zakazuje się lokalizowania tablic reklamowych i urządzeń reklamowych wyświetlających reklamy w formie zmiennego komunikatu lub w formie ruchomych obrazów... 5) - na obszarze stadionu oznaczonym na załączniku nr 1 dopuszcza się tablice reklamowe i urządzenia reklamowe wyświetlające reklamy w formie zmiennego komunikatu lub w formie ruchomych obrazów' o dowolnych gabarytach oraz dowolnej liczbie w sytuacji sytuowania ich jako szyldów ” Co istotne, ustawodawca nie tylko nie przewiduje zakazu reklam emitujących światło, ale i dopuszcza je, po spełnieniu określonych wymagań, w pasie drogowym lub w odległości od zewnętrznej jezdni, o której mowa w art. 43 ust. 1 ustawy z dnia 21 marca 1985 roku - o drogach publicznych (Dz. U. z 2017 roku, poz. 2222 z późn. zm.)

Tym samym, skoro nawet akt rangi ustawowej nie zakazuje lokalizacji reklam emitujących światło w pasach drogowych, to brak jest jakiegokolwiek uzasadnienia dla wprowadzania dalej idących ograniczeń w uchwałach reklamowych.

Ewentualny zakaz nośników reklamowych w formie LED, a naruszenie Konstytucji RP

Zgodnie z art. 64 ust. 3 Konstytucji RP, własność może być ograniczona tylko w drodze ustawy i tylko w zakresie, w jakim nie narusza ona istoty prawa własności. W myśl zaś art. 31 ust. 3 Konstytucji RP, ograniczenia w zakresie korzystania z konstytucyjnych wolności i praw mogą być ustanawiane tylko w ustawie i tylko wtedy, gdy są konieczne w demokratycznym państwie dla jego bezpieczeństwa lub porządku publicznego, bądź dla ochrony środowiska, zdrowia i moralności publicznej, albo wolności i praw innych osób.

Ograniczenia te nie mogą naruszać istoty wolności i praw. Jak wskazuje Trybunał Konstytucyjny w wyroku z dnia 7 lutego 2001 roku (sygn. akt: K 27/00), w świetle art. 64 ust. 3 oraz art. 31 ust. 3 Konstytucji RP „warunkami dopuszczalności ograniczeń praw własności są: ustawowa forma ograniczenia, istnienie w państwie demokratycznym konieczności wprowadzenia ograniczenia, funkcjonalny związek ograniczenia z realizacją wskazanych w art. 31 ust. 3 wartości oraz zakaz naruszania istoty prawa własności.

Wymóg istnienia w państwie demokratycznym konieczności wprowadzenia ograniczenia odpowiada zasadzie proporcjonalności. Ograniczenie danego prawa musi pozostać w odpowiedniej proporcji do celów, których ochrona uzasadnia ustanowienie tego ograniczenia”.

Oznacza to w szczególności, że „wszelkie ograniczenia własności, ustanowione w miejscowych planach zagospodarowania przestrzennego, muszą być zgodne z normami konstytucyjnymi wyznaczającymi granice ingerencji prawodawczej w prawo własności.

Naruszenie tego wymogu może stanowić podstawę do stwierdzenia nieważności uchwały rady gminy przez organy sprawujące nadzór nad samorządem terytorialnym. Powyższe rozważania pozostają w pełni adekwatne do uchwał reklamowych. Ewentualny zakaz istnienia w przestrzeni miejskiej nośników reklamowych w formie telebimów, naruszałby konstytucyjną zasadę proporcjonalności. Nie sposób bowiem żadną z wymienionych w Konstytucji RP wartości tłumaczyć środka tak drastycznego, jak wyeliminowanie takiej formy reklamy z przestrzeni miejskiej. Zgodnie z art. 32 ust. 1 Konstytucji RP, wszyscy są wobec prawa równi. Wszyscy mają prawo do równego traktowania przez władze publiczne. Jak wskazuje Trybunał Konstytucyjny w swoim orzecznictwie, "konstytucyjna zasada równości wobec prawa polega na tym, że wszystkie podmioty prawa, charakteryzujące się daną cechą istotną (relewantną) w równym stopniu, mają być traktowane równo. A więc według jednakowej miary, bez różnicowań zarówno dyskryminujących, jak i faworyzujących (...) Równość wobec prawa, to także zasadność wybrania tego, a nie innego kryterium różnicowania podmiotów (adresatów) prawa" Brak jest jakichkolwiek obiektywnych argumentów uzasadniających różnicowanie sytuacji prawnej właścicieli nośników reklamowych w formie telebimów, z sytuacją prawną właścicieli tradycyjnych billboardów. Takie działanie (w przypadku wprowadzenia np. szerszych ograniczeń dla nośników w formie telebimów), naruszałoby, więc również w sposób oczywisty zasadę równości. Wszak, nośniki reklamowe w formie telebimów niczym istotnym, z punktu widzenia ochrony krajobrazu, nie różnią się od innych nośników reklamowych (np. tradycyjnych

billboardów). Tutaj należy również wspomnieć o zapisie zezwalającym na taką formę reklamy na stadionie. Zgodnie z powyższymi zapisami znajdującymi się w najwyższym akcie prawnym RP byłoby to dodatkowo ewidentne różnicowanie wobec przepisów podmiotów działających w naszym mieście.

7. Telebimy a działania pro społeczne i non-profit

Wszyscy właściciele nośników reklamowych w postaci telebimów są zgodni, że od wielu lat dobrze wpisują się one w pozytywny i nowoczesny krajobraz miasta Leszno. Ekranami te to nie tylko reklama, ale i działania społeczne i non-profit. Żaden tradycyjny (papierowy) billboard nie jest w stanie nieodpłatnie i niekomercyjnie wykonywać promocji organizacji społecznych i fundacji w takim stopniu, jaki jest możliwy poprzez telebimy. Uruchomienie kampanii na telebimie to kwestia wykonania projektu. W przypadku reklam tradycyjnych trzeba jeszcze drukować, montować itd. Dzieje się tak, ponieważ jeden ekran LED zastępuje w przestrzeni miejskiej ponad 30 tradycyjnych billboardów (tyle reklam można wgrać na jeden telebim). Tablice reklamowe w formie telebimu są doskonałym nośnikiem dla prezentowania treści kampanii społecznych, budowania świadomości oraz promowania zachowań prospołecznych. Przekaz dociera do mieszkańców Leszno informując, wyjaśniając, punktując ważne i trudne tematy oraz skłaniając do aktywności i zmiany postaw. Jako właściciele telebimów systematycznie wspieramy pracę lokalnych organizacji społecznych i non-profit. Cyklicznie realizujemy na swoich ekranach kampanie promocyjne, których cele są społecznie istotne. Robimy to bezpłatnie. Można tutaj przytoczyć wiele przykładów - kampania schroniska dla psów, kampanie na rzecz różnych fundacji czy wydarzeń społecznych (np. pikników na zbiórkę pieniędzy dla chorych dzieci). W ubiegłym roku przekazaliśmy na rzecz Pikniku dla Szymka na leszczyńskim lotnisku kampanię, którą na aukcji jeden z przedsiębiorców zakupił na aukcji za ponad 1000 zł, a całe te środki przekazane zostały na leczenie chłopca. Takich przykładów jest dużo więcej.

Ponadto na naszych ekranach informowaliśmy również o wydarzeniach kulturalnych i sportowych.

Jako właściciele telebimów jesteśmy otwarci na poszerzenie współpracy z władzami naszego miasta w taki

sposób, aby miasto uzyskało dodatkowe narzędzie do przekazywania mieszkańcom istotnych informacji, promowania pewnych postaw prospołecznych itp. Każdy z nas jest w stanie udostępnić pewien czas na każdym nośniku na promocję wydarzeń sportowych czy kulturalnych. Doświadczenia europejskie i pozaeuropejskie pokazują, że ekrany LED mogą być wykorzystywane np. do informowania o zbliżających się załamaniach pogody, (np. huraganach i wichurach), czy sytuacjach nadzwyczajnych.

8. Telebimy - technologiczna żywotność urządzeń

W poprawionym projekcie uchwały znalazł się zapis, który daje właścicielom 10 lat na tak naprawdę usunięcie niniejszych reklam z otoczenia (Rozdział 5, paragraf 9. pkt 4, podpkt. 3) Na konsultacjach powiedziano, że taki okres został wybrany nieprzypadkowo i uwzględnia żywotność tych urządzeń.

Jednak żywotność telebimów jest znacznie wyższa. Osobiście byłem w wielu fabrykach produkujących telebimy. Najwięcej z nich powstaje w Chinach (jak większość światowej elektroniki). Odwiedziłem 8 największych fabryk telebimów w Chińskim Shenzhen. W jednej z nich przeszedłem blisko dwutygodniowe szkolenie w zakresie działania tej technologii. Ponadto uczestniczyłem w wielu seminariach poświęconych tej technologii oraz w targach branżowych (m. in. jedne z największych w Europie Integrated Systems Europe w Amsterdamie). Posiadam sporą wiedzę na temat tej technologii. Żywotność telebimów w parametrach, w których działają one w Lesznie wynosi około 200 000 roboczogodzin. Wpływ na tak długą żywotność ma m.in. fakt tego co opisałem wcześniej - telebimy nigdy nie działają na 100% swojej jasności. Wówczas byłyby faktycznie uciążliwe dla otoczenia, mogłyby oślepić. Przedziały jasności działania telebimów są różne, zależą od długości dnia a nawet pogody. Im jest ciemniej na dworze, tym słabiej świecą. Średnio działają na 40-60 % swojej mocy. A im ciemniej świecą, tym mniej się zużywają. Oznacza to, że urządzenia o które się dba i serwisuje mogą działać nawet sporo ponad 200 000 godzin. Jako że przyjęło się, że ekrany działają w godzinach 6:00 - 22:00 daje to 16 godzin pracy w ciągu dnia. Żywotność urządzeń wynosić może zatem około 12500 dni, czyli blisko 34 lata. Większość telebimów powstało w Lesznie około 9 lat temu. Do czasu ich zużycia pozostało zatem około 25 lat.

W związku z powyższym zaproponowany okres 10 lat jest stanowczo zbyt mały mając na uwadze żywotność technologiczną telebimów.

PODSUMOWANIE:

Konkludując należy wskazać, że argumenty, które przemawiają za pozostawieniem telebimów w przestrzeni miejskiej miasta Leszna, są następujące:

-jeden telebim zastępuje w przestrzeni miejskiej ponad 30 billboardów, bo mniej więcej tyle reklam można wgrać na jeden ekran,

-natężenie światła emitowanego przez telebim jest regulowane w zależności od pory dnia, roku, czy nawet warunków atmosferycznych - ekrany mogą być przyciemniane,

-firmy, które są właścicielami telebimów dają miejsca pracy wielu osobom w regionie, ponadto jesteśmy płatnikami podatków w Lesznie - wszystkie ekrany zlokalizowane w Lesznie należą do lokalnych przedsiębiorców,

-do umieszczenia reklamy na telebimie nie potrzeba papieru ani druku, dzięki czemu nie trzeba wycinać lasu, ani korzystać z niebezpiecznych odczynników chemicznych (stosowanych w poligrafii np. do produkcji farb),

-istniejące telebimy, stojące od wielu lat, wpisały się już w krajobraz miasta Leszna, a jego mieszkańcy zdążyli się do nich przywiązać i je polubić,

-jednocześnie jako właściciele telebimów jesteśmy gotowi do dbania i serwisowania naszych urządzeń oraz do ich modernizacji, aby móc zapewnić jeszcze więcej korzyści dla mieszkańców oraz władz miasta. Tyle tylko, że proces ten nie może być kontynuowany bez zapewnienia nam bezpieczeństwa prawnego w zakresie przewidzianym uchwałą reklamową.

Uwaga pozostaje nieuwzględniona

Uzasadnienie:

W uchwale zdefiniowano niezbędne pojęcia umożliwiające poprawne rozumienie treści w niej zapisanych. Termin „baner reklamowy”, jak również stosowane w uchwale pojęcie „szyldu”, „tablicy reklamowej”, „urządzenia reklamowego” występują w ustawie z dnia 27 marca 2003 r. o planowaniu i zagospodarowaniu przestrzennym [tj. Dz. U. z 2017 r. poz. 1073 z późn. zm.] i należy je rozumieć zgodnie z tą ustawą. Niezdefiniowane pojęcia należy rozumieć zgodnie z przepisami odrębnymi, których treści nie można powielić w uchwale. W przypadku braku definicji wskazanych terminów w przepisach prawa, należy je rozumieć zgodnie z oficjalnymi definicjami zapisanymi w słowniku języka polskiego.

W projekcie uchwały w sprawie: ustalenia zasad i warunków sytuowania obiektów małej architektury, tablic reklamowych i urządzeń reklamowych oraz ogrodzeń, ich gabarytów, standardów jakościowych oraz rodzajów materiałów budowlanych z jakich mogą być wykonane wydłużono termin dostosowania istniejących w dniu wejścia w życie uchwały tablic reklamowych i urządzeń reklamowych wyświetlających reklamy w formie

zmiennego komunikatu lub w formie ruchomych obrazów o powierzchni służącej ekspozycji reklamy nie mniejszej niż 3 m² leżących w strefach krajobrazowych A, B, C, D, E do 25 lat. Oznacza to maksymalnie długą możliwość zachowania istniejących tzw. telebimów, przy jednoczesnej ich ekonomicznej eksploatacji. W przywołanej ankiecie 14,10% respondentów opowiedziało się za faktem, że przeszkadzają im reklamy świetlne, niemniej jednak ponad 23% respondentów przeszkadzają wielkopowierzchniowe reklamy na budynkach i ponad 24% przeszkadzają billboardy w pasie drogowym, które de facto również mogą być reklamami świetlnymi, w związku z czym przywołana w uwadze liczba winna być uzupełniona o powyższe dane.

Ponadto należy podkreślić, że kwestie rozpraszania uwagi kierujących, choć niezwykle istotne, nie mogą mieć decydującego wpływu na ład przestrzenny, którym kierowano się przy tworzeniu zapisów projektu uchwały. Jak również należy podkreślić uwzględnienie w tym zakresie wyników przeprowadzonej na terenie Leszna ankiety.

Wartym podkreślenia jest również fakt, że ustawodawca w ustawie z dnia 21 marca 1985 roku o drogach publicznych wprowadził zapisy umożliwiające wprowadzanie w pasach drogowych tablic reklamowych i urządzeń reklamowych wyświetlających reklamy w formie zmiennego komunikatu lub w formie ruchomych obrazów, przy czym jednocześnie na mocy Ustawy z dnia 24 kwietnia 2015 r. o zmianie niektórych ustaw w związku ze wzmocnieniem narzędzi ochrony krajobrazu ustawodawca przekazał kompetencje gminom do kształtowania prawa miejscowego w odniesieniu do krajobrazu poprzez precyzowanie zapisów dot. tablic reklamowych i urządzeń reklamowych, ogrodzeń i obiektów małej architektury, w tym także możliwe jest dookreślanie zapisów prawa wyższego rzędu.

Działania prospołeczne są niezwykle potrzebne. Niemniej jednak delegacje ustawy o planowaniu i zagospodarowaniu przestrzennym uniemożliwiają wprowadzenia do projektu uchwały zapisów dotyczących treści reklamowych wyświetlanych na urządzeniach reklamowych, w związku z czym nie stanowi to przedmiotu projektu uchwały.

3) do uwag z wyłożenia projektu do publicznego wglądu w dniach od 25 lipca 2019 r. do 23 sierpnia 2019 r.:

a) treść uwagi nr 1 - Zarządcy Wspólnoty Słowiańska 63 w Lesznie w części nieuwzględnionej:

W Rozdziale 2, paragrafie 5, punkcie 2 proponuję dopisać „zakaz nie dotyczy obiektów usługowych”.

Uzasadnienie:

1. Reklama jest stałym i akceptowanym elementem gospodarki.

2. Nawet w najstarszej części Londynu, na Oxford Street, na owalnej ścianie budynku eksponowana jest najdroższa reklama na świecie. Wszyscy, także miłośnicy starego Londynu, ją akceptują.

3. Budynki usługowe płacą na rzecz miasta najwyższy podatek od nieruchomości.

Jeśli tak, to należy im się ze strony miasta jakiś rodzaj życzliwości.

4. Wspólnota, którą zarządzam wykonała poważny remont całego budynku, co w dobry sposób wpłynęło na poprawę estetyki tej części miasta. Remont kosztował 400 000 złotych. Wszystko wykonaliśmy na bankowy kredyt. Tymczasem połowa lokali w naszym budynku jest pusta, bo są obiektywne kłopoty z ich wynajęciem lub sprzedażą. W takiej sytuacji mamy duże problemy ze spłatą kredytu. Na ścianie od ul. Tama Kolejowa chcemy umieścić płatną reklamę, która da nam dodatkowe źródło dochodu.

Zamiast wprowadzać twarde zakazy dotyczące reklam, można wprowadzić specjalne opłaty, np. w wysokości podatku od nieruchomości jak za lokale usługowe za każdy metr kwadratowy reklamy. To zwiększy dochody miasta, a z drugiej strony ograniczy ekspansję reklam.

Uwaga pozostaje nieuwzględniona

Uzasadnienie:

W projekcie uchwały wprowadzono zakaz sytuowania banerów reklamowych niezależnie od specyfiki prowadzonej działalności, niemniej jednak dopuszczono szereg alternatyw sprzyjających poprawie wizualnej miasta. Uznano, zgodnie z treścią uwagi, że reklama jest stałym i akceptowanym elementem gospodarki, jednak należy określić ujednolicone na obszarze miasta zasady i warunki ich sytuowania oraz standardy jakościowe i gabaryty. Stanowi to możliwy przedmiot regulacji przedmiotowej uchwały. Dopuszczenie proponowanego zapisu nie wpłynie korzystnie na sytuację lokalizowania banerów reklamowych na ogrodzeniach, które w opinii ankietowanych (ankieta zrealizowana w Lesznie na potrzeby sporządzenia projektu niniejszej uchwały) są najbardziej przeszkadzającą formą reklamy.

b) treść uwagi nr 2 - McDonald's Polska Sp. z o. o. w części nieuwzględnionej:

I. rozszerzenie strefy D o odcinek między al. Konstytucji 3-go Maja a ul. Węgierską w ten sposób, że restauracja McDonald's zlokalizowana przy al. Konstytucji 3-Maja zostanie włączona do strefy D (konkretnie D6 - dominująca funkcja przemysłowo-usługowa);

II. przedłużenie okresu dostosowawczego do lat 10 - analogicznie do obiektów małej architektury (§ 9 ust. 2 projektu).

W przypadku pytań co do sposobu wyposażenia restauracji McDonald's w znaki informacyjne, jesteśmy do Państwa dyspozycji.

Uwaga pozostaje nieuwzględniona

Uzasadnienie:

Uwaga dotyczy terenu, który zlokalizowany jest we wnioskowanej strefie dominującej funkcji przemysłowo-usługowej (podstrefa D7), w związku z tym nie następuje potrzeba zmiany projektu we wnioskowanym zakresie. Celem przedmiotowego projektu uchwały jest poprawa estetyki przestrzeni publicznych Leszna, stanowiących dobro wspólne. W związku z czym, w przedmiotowym projekcie, w zakresie tak istotnego komponentu przestrzeni publicznej jakim są tablice reklamowe i urządzenia reklamowe, nie można ustanowić okresu dostosowawczego na 10 lat – jak ustalono w przypadku obiektów małej architektury.

c) treść uwagi nr 3 - Doradca-reklamowy.pl Michał Kaczmarek w części nieuwzględnionej:

Na początek należy zauważyć, że większość składanych wcześniej uwag nie została uwzględniona w nowym projekcie uchwały. I dotyczy to kwestii bardzo istotnych:

a) W poprawionym projekcie uchwały nadal brak jest dokładnego określenia jednej z najczęściej występujących form reklamy zewnętrznej - billboardu reklamowego.

b) nierozwiązana kwestia maksymalnej możliwej ekspozycji reklamy we własnej witrynie. W projekcie nadal jest zapis, że jeśli powierzchnia reklamy przekracza 15% otworu okiennego to jest ona niedozwolona. Powierzchnia ta jest absurdalna. Wiele sklepów, aby maksymalizować powierzchnię sprzedaży zakleja witryny i tyłem do nich od środka stoją regały sklepowe. Czy widok takich regałów z ulicy na pewno będzie atrakcyjny dla przechodniów, jeśli właściciele zostaną zmuszeni do oczyszczenia oklein? Kto tego dopilnuje aby każda taka okleina zniknęła? W moim przekonaniu jest to rozwiązanie niemożliwe do wprowadzenia i późniejszego weryfikowania. Nie mówiąc już o tym ile pracy trzeba by wykonać w całym mieście, aby pozbyć się wszystkich folii z okien. Kto za to zapłaci?

c) nadal niezbyt szczęśliwie rozwiązana jest kwestia podziału na strefy. Cała branża reklamowa jest za uproszczeniem tego podziału na 2 strefy: 1. zabytkowe stare miasto, gdzie jak najbardziej należy szczególnie uporządkować kwestie reklam 2. pozostała część miasta jako jedna strefa, gdzie panować będą zasady równe dla wszystkich.

d) zakazanie tablic reklamowych większych niż 0,35 m². To w jaki sposób firmy mają się oznaczyć? Firmy będące np. w domach prywatnych, bądź przy głównych ulicach w posesjach? 0.35 m² ledwie wystarczy na wpisanie adresu. A przecież trzeba podać jakieś informacje o sobie - zakres usług, kontakt itd. Zakazanie reklam większych niż 0,35 m² pozbawi większość firm możliwości prezentowania swojej oferty, a to bardzo negatywnie wpłynie na dochody tych firm. Bez odpowiedniego oznaczenia wiele z nich może również po prostu przestać istnieć, bo nie odnajdą ich Klienci. Rozwiązanie to jest zdecydowanie zbyt radykalne.

e) pomimo że wydłużono czas dostosowania do 25 lat istniejących telebimów, to nadal kontrowersyjny jest zapis, wg którego takowe urządzenie na Stadionie Im. Alfreda Smoczyka będzie mogło pozostać. Jest to nierówne traktowanie wobec prawa różnych podmiotów.

f) reklamy w odległości mniejszej niż 30 m od pomników. A co jeśli reklama (postawiona zgodnie z prawem) istniała wcześniej? Kto zmusi też np. Kościół, aby zdemontował reklamę nieopodal pomnika na swoim terenie przy Kościele Sw. Antoniego?

Uwaga pozostaje nieuwzględniona

Uzasadnienie:

Ad a – W projekcie uchwały jednoznacznie uregulowano kwestie sytuowania billboardów i dopuszczono ich lokalizację w obrębie strefy D, która pokrywa blisko 20% powierzchni całego miasta – również przestrzenie o wielkomiejskim charakterze, np. al. Konstytucji 3 Maja czy obszar w sąsiedztwie dworca kolejowego. Należy również wskazać, że billboardy nie są najczęściej występującą formą reklamy zewnętrznej na terenie Leszna, a w świetle zrealizowanej ankiety wielkopowierzchniowe reklamy na budynkach oraz billboardy w pasie drogowym w opinii mieszkańców przeszkadzają im najbardziej (48%)

Ad b – 63,1% ankietowanych stwierdziło, że całkowite oklejanie witryn sklepowych nie jest estetyczne, a tylko 15,2% osób określiło je jako estetyczne. Stanowi to istotny punkt w debacie dotyczącej oklejania witryn sklepowych. W związku z taką opinią w projekcie wprowadzono odpowiednie zapisy regulujące kwestie oklejania reklam. Projekt uchwały nie ustanawia zapisów dotyczących kształtowania wnętrza lokali użytkowych w odniesieniu do przedmiotu uchwały, w związku z czym widoczność regałów nie stanowi przedmiotu regulacji niniejszej uchwały.

Ad c – Projekt uchwały wprowadza 5 stref krajobrazowych, które odpowiadają istniejącej specyfice funkcjonalno-przestrzennej miasta oraz planom rozwojowym zawartym w studium uwarunkowań i kierunków zagospodarowania przestrzennego Leszna. W związku z odmiennym kształtowaniem urbanistycznym miasta w poszczególnych strefach, nie można ustanowić wyłącznie dwóch stref krajobrazowych w projekcie przedmiotowej uchwały. Nie ustanowi to prawidłowych regulacji prawnych, np. dla obszaru otwartego krajobrazu (Strefa E), szczególnie istotnego dla terenów miejskich.

Ad d – Powierzchnia 0,35 m² dotyczy wyłącznie tablic reklamowych lokalizowanych na ogrodzeniach (w dodatku istnieje możliwość umieszczenia dwóch takich tablic). Każdy przedsiębiorca ma szeroki pakiet dostępnych tablic reklamowych i urządzeń reklamowych, który oferują zapisy projektu przedmiotowej. Przykładowo: przedsiębiorca posiadający firmę w prywatnym domu jednorodzinnym zlokalizowanym w strefie C może zlokalizować na swojej nieruchomości: 2 tablice na ogrodzeniu, może również kierować klientów do swojej nieruchomości za pomocą drogowskiego reklamowego, może również okleić 15% witryn, okien lub drzwi, jak również może wprowadzić wszystkie tablice reklamowe i urządzenia dopuszczone w § 5 ust. 4, tj. nieposiadające tła litery i symbole lub szyld malowany na elewacji, tabliczkę na elewacji o powierzchni 0,35 m², semafor oraz w dowolnej liczbie: gabloty wolno stojące, gabloty na elewacji, gabloty zintegrowane z innymi obiektami budowlanymi oraz pylony. Stwarza to szerokie możliwości reklamowania swojej działalności, podobnie jest w innych strefach krajobrazowych.

Ad e – Uchwała wprowadza zapisy umożliwiające zachowanie istniejących w dniu wejścia w życie telebimów do czasu ich śmierci technicznej – co zostało wyartykułowane w trakcie konsultacji społecznych przez wnioskodawców. W ramach uchwały obowiązują również przepisy odrębne, które są zaimplementowane do projektu.

Ad f – Zakaz reklam w odległości mniejszej niż 30 m od pomników dotyczy wyłącznie reklam wolno stojących i zgodnie z ustawą o planowaniu i zagospodarowaniu przestrzennym: 1. W projekcie uchwały należy wskazać termin dostosowania istniejących w dniu wejścia w życie tablic reklamowych i urządzeń reklamowych do zgodności z zapisami uchwały; 2. Przepisów dotyczących reklam nie stosuje się do o upowszechniania informacji wyłącznie: trwale upamiętniającej osoby, instytucje lub wydarzenia oraz o charakterze religijnym, związanym z działalnością kościołów lub innych związków wyznaniowych, jeżeli tablica reklamowa lub urządzenie reklamowe sytuowane są w granicach terenów użytkowanych jako miejsca kultu i działalności religijnej oraz cmentarzy.

d) treść uwagi nr 4 - Cityboard Media Sp. z o. o. w części nieuwzględnionej:

Działając jako Pełnomocnik (pełnomocnictwo w załączeniu) w imieniu firmy Cityboard Media Sp. z o.o. z siedzibą w Warszawie (aktualny wydruk z rejestru przedsiębiorców KRS w załączeniu), a także na podstawie art. 37b ust. 2 pkt 8 ustawy z 27 marca 2003 r. o planowaniu i zagospodarowaniu przestrzennym (Dz.U. z 2015 r. poz. 199 i 443 z późn. zm.) zgłaszam uwagi do wyżej wymienionego projektu i wnoszę o ich uwzględnienie.

Cityboard Media Sp. z o.o. jest przedsiębiorstwem działającym na polskim rynku reklamy zewnętrznej od ponad 23 lat. które zajmuje się wyłącznie systemową reklamą wielkoformatową (billboardy). Spółka działa legalnie, uzyskując na nośniki reklamowe pozwolenia na budowę oraz dokonując zgłoszeń robót budowlanych, a jako dzierżawca terenu, pracodawca oraz zleceniodawca przynosi dochody przedsiębiorcom związanym z branżą reklamową (m. in. firmy poligraficzne, firmy plakatujące, firmy elektryczne, firmy budowlane, geodeci, projektanci), oraz przedsiębiorcom korzystającym z systemowej reklamy i mieszkańcom danych miast. Cityboard Media jest w trakcie poszukiwania kolejnych lokalizacji pod systemową legalną reklamę zewnętrzną. Cityboard Media Sp. z o.o. popiera ideę uporządkowania chaosu reklamowego i wyeliminowania z miast, między innymi Piły. reklam które nie zostały ustawione zgodnie z prawem budowlanym, tylko nielegalnie i w chaotyczny sposób.

Systemowa reklama powoduje, że na jednym urządzeniu reklamowym są wywieszane kampanie różnych Klientów, a po zakończeniu kampanii reklamy są zasłaniane ekologicznym plakatem, w kolorze szarym. To co wyróżnia urządzenia reklamowe to fakt. że są estetyczne i zadbane, a nośnik systemowy skupia większą liczbę reklamodawców w jednym miejscu.

Serwisy Cityboard Media dbają o estetykę urządzeń reklamowych, które są cyklicznie sprawdzane, co potwierdzane jest protokołami z przeglądów. Pod ustawienie urządzeń wybierane są miejsca, gdzie nie ma chaosu reklamowego, a nośnik będzie ulokowany prostopadłe do drogi. Zwykle są to konstrukcje wolnostojące na prefabrykacie i słupie niosącym, wyposażone w 2 tablice równoległe lub kształcie litery V, o standardowym wymiarze ekranów 3x6 m. Dysponujemy również projektem dostosowanym do jego zainstalowania na ścianach budynków.

Poniższe uwagi ograniczają się do zagadnień, które są szczególnie istotne z punktu widzenia przedmiotu działalności Cityboard Media sp. z o.o. - reprezentanta branży reklamowej.

Uwagi przedstawiamy w kolejności wynikającej z układu samego projektu uchwały i jego jednostek

redakcyjnych.

Uwagi

1. Wnosimy o wprowadzenie w załączniku nr 2 do uchwały wyznaczenia granic poszczególnych podstref u formie opisowej.

Uzasadnienie uwagi:

Załącznik nr 2 do uchwały zawiera jedynie wskazania współrzędnych punktów granic poszczególnych podstref. Na tej podstawie niemożliwe jest, dla podmiotów zewnętrznych, precyzyjne odczytanie przebiegów- wyżej wymienionych granic. Podane dane nie są zbieżne z danymi, które można wyczytać z mapy G.F.O-Info 7. udostępnionej przez Urząd Miasta Leszna na portalu www.leszno.giporlal.pl- Nasza firma, z racji profilu prowadzonej działalności, jest szczególnie zainteresowana ustaleniem granic obszarów zakwalifikowanych do podstref strefy D.

2. Wnosimy o rozszerzenie podstrefy D5 wzdłuż ul. Kąkolewskiej do obszaru od Ronda Grzybowa do granicy miasta.

Uzasadnienie uwagi:

Zgodnie z mapą, stanowiącą załącznik nr 1 do uchwały, podstrefa D5 wyznaczona została na południe od ul. Kąkolewskiej, począwszy od nieruchomości oznaczonej numerem adresowym 19. do granicy miasta. Teren ten w przyjętym kształcie, w znacznej części nie jest możliwy do wykorzystania dla celów lokalizacji billboardów o powierzchni tablic ekspozycyjnych do 18 m². Cityboard Media lokuje swoje konstrukcje w miejscach, w których przekaz reklamowy adresowany jest przede wszystkim do użytkowników dróg. Przemierzających się pojazdami. W powyższej strefie, z punktu widzenia potencjalnych reklamodawców. interesujące jest zatem bezpośrednie sąsiedztwo szlaku komunikacyjnego przebiegającego ulicą Kąkolewską. Obecnie znaczny fragment terenu, zwłaszcza na wysokości firmy Anibit Sp. z o.o., jest odseparowany od ulicy szpalerem wysokich drzew, co jednoznacznie wyłącza ten obszar z możliwości sytuowania tam billboardów.

3. Wnosimy o rozszerzenie podstrefy D7 w rejonie skrzyżowania Al. Konstytucji 3 Maja i ul. Ewarysta Estkowskiego o tereny związane z zespołami garaży.

Uzasadnienie uwagi:

Zgodnie z mapą, zaprezentowaną w załączniku nr 1 do uchwały, ze podstrefy D7. w rejonie skrzyżowania Al. Konstytucji 3 Maja i ul. Ewarysta Estkowskiego wyjęte są obszary wykorzystywane pod garaże, jako tereny niewykorzystywane pod działalność komercyjną. Naszym zdaniem, obszar ten pozwala na bezpieczne ulokowanie billboardu, zarówno dla użytkowników garaży jak i dla uczestników ruchu drogowego, korzystających z obu tych ulic. Jednocześnie zastosowanie takich konstrukcji, jaką wykorzystuje nasz firma, nie wpływa negatywnie na estetykę otoczenia.

4. Wnosimy o rozszerzenie podstrefy D7 o tereny wzdłuż Al. Konstytucji 3 Maja, w obrębie zespołów garaży przy ul. Garażowej i ul. Powstańców Wielkopolskich.

Uzasadnienie uwagi:

Zgodnie z mapą, zaprezentowaną w załączniku nr 1 do uchwały, tereny zespołów garaży pomiędzy Al. Konstytucji 3 Maja a ul. Garażową oraz ul. Powstańców Wlkp., zostały włączone odpowiednio do podstref CIO i B2 (obszary wykorzystywane pod garaże, jako tereny niewykorzystywane pod działalność komercyjną). Naszym zdaniem, obszary te mogą być wykorzystane na bezpieczne ulokowanie billboardu, zarówno dla użytkowników garaży jak i dla uczestników ruchu drogowego, poruszających się Al. Konstytucji 3 Maja. Możliwość lokowania w tych miejscach schludnych nośników reklamowych, może przynieść wymierne efekty (w postaci dodatkowych dochodów, które mogą być spożytkowane na finansowanie inwestycji czy remontów) dla członków Leszczyńskiej Spółdzielni Mieszkaniowej.

Uwaga pozostaje nieuwzględniona

Uzasadnienie:

Ad. 1 – opis granic stref krajobrazowych według współrzędnych płaskich prostokątnych w układzie współrzędnych 2000 EPSG:2177 i punktów załamania jest jedną z najbardziej precyzyjnych sposobów opisu granic i jest powszechnie stosowana w aktach prawnych i zarządzeniach. Punkty te są kompatybilne z załącznikiem graficznych do uchwały, który posiada mapę ewidencji gruntów i budynków w tle granic krajobrazowych, co umożliwia powiązanie granic stref z istniejącą ewidencją oraz punktami w opisie granic stref. Układ odniesienia odpowiada szczegółowości opracowania i jest tożsamy z układem mapy pozyskanej ze starostwa powiatowego. W ramach różnych geoportali, w tym także geoportalu krajowego (geoportal.gov.pl) można przełączać systemy odniesienia przestrzennego a tym samym wybrać odniesienie EPSG: 2177, w którym sporządzono załącznik z opisami.

Ad. 2 – Granice stref krajobrazowych zostały określone na załączniku graficznym do uchwały i ich kształt wynika z wielu elementów wpływających na sposób kształtowania przestrzeni zurbanizowanej. Teren, którego dotyczy uwaga w obecnym użytkowaniu, ale także w obecnie obowiązujących miejscowych planach

zagospodarowania przestrzennego przeznaczony jest pod funkcje mieszkaniowe i mieszkaniowo-usługowe, gdzie wnioskowane elementy zagospodarowania mogą pozostawać w kolizji ze sposobem użytkowania gruntów. Tereny te nie są klasyfikowane jako dominująca funkcja przemysłowo-usługowa, w związku z czym nie można uwzględnić uwagi.

Ad. 3 i Ad. 4- Granice stref krajobrazowych zostały określone na załączniku graficznym do uchwały i ich kształt wynika z wielu elementów wpływających na sposób kształtowania przestrzeni zurbanizowanej. Tereny, których dotyczy uwaga obejmują garaże, zlokalizowane w ramach jednego z ważniejszych punktów węzłowych w zakresie funkcjonalno-przestrzennym w mieście oraz bardzo ważnego traktu komunikacyjnego w Lesznie. Wprowadzenie na tym obszarze strefy krajobrazowej D, a tym samym dopuszczeń reklamowych na jej obszarze może być sprzeczne z celem niniejszej uchwały określonym w uzasadnieniu do uchwały intencyjnej Rady Miejskiej Leszna nr XXII/265/2016 Rady Miejskiej Leszna z dnia 28 kwietnia 2016 r. w sprawie przygotowania projektu uchwały ustalającej zasady i warunki sytuowania obiektów małej architektury, tablic reklamowych i urządzeń reklamowych oraz ogrodzeń, ich gabarytów, standardów jakościowych oraz rodzajów materiałów budowlanych z jakich mogą być wykonane, w związku z czym uwaga nie może zostać zaakceptowana.

Przewodniczący Rady Miejskiej Leszna

Tomasz Malepszy

Uzasadnienie do uchwały Nr XVI/222/2019

Rady Miejskiej Leszna

z dnia 21 listopada 2019 r.

Zgodnie z art. 37a ust. 1 ustawy z dnia 27 marca 2003 r. o planowaniu i zagospodarowaniu przestrzennym (tj. Dz. U. z 2018 r. poz. 1945 ze zm.) rada gminy może ustalić w formie uchwały zasady i warunki sytuowania obiektów małej architektury, tablic reklamowych i urządzeń reklamowych oraz ogrodzeń, ich gabaryty, standardy jakościowe oraz rodzaje materiałów budowlanych, z jakich mogą być wykonane. Uchwała ta umożliwia ewentualne podjęcie uchwały w sprawie określenia wysokości stawek opłaty reklamowej i jej pobieranie.

Celem niniejszej uchwały jest ustalenie zasad i warunków sytuowania obiektów małej architektury, tablic reklamowych i urządzeń reklamowych oraz ogrodzeń, ich gabarytów, standardów jakościowych oraz rodzajów materiałów budowlanych z jakich mogą być wykonane, jako elementów porządkujących rozwój społeczno-ekonomiczny miasta przy jednoczesnym poszanowaniu walorów przestrzenno-wizualnych. Niniejsza uchwała wpłynie na poprawę estetyki przestrzeni publicznych Leszna, stanowiących dobro wspólne, przy jednoczesnym poszanowaniu ochrony dziedzictwa kulturowego, poczucia przynależności do otaczającej przestrzeni, jak również poprawy jakości życia mieszkańców. Realizacja celów wiąże się bezpośrednio z przyjętymi założeniami ograniczania przypadkowości sytuowania tablic reklamowych i urządzeń reklamowych, jak również ich niejednorodnością gabarytową. Poprzez ustalenia niniejszej uchwały starano się ograniczyć zakrywanie i oszpecanie zabytkowych elementów wystroju urbanistyczno-architektonicznego.

Przyjęcie uchwały ustalającej zasady i warunki sytuowania obiektów małej architektury, tablic reklamowych i urządzeń reklamowych oraz ogrodzeń, ich gabaryty, standardy jakościowe oraz rodzaje materiałów budowlanych, z jakich mogą być wykonane stwarza realną szansę ograniczania chaosu reklamowego degradującego przestrzeń miejską, jednak ze szczególnym uwzględnieniem zapotrzebowania na przekaz informacyjny o działalnościach prowadzonych w mieście.

Mając na uwadze powyższe, podjęcie niniejszej uchwały należy uznać za zasadne i celowe.

Projekt uchwały został opracowany na podstawie uchwały Nr XXII/265/2016 Rady Miejskiej Leszna z dnia 28 kwietnia 2016 r. w sprawie przygotowania projektu uchwały ustalającej zasady i warunki sytuowania obiektów małej architektury, tablic reklamowych i urządzeń reklamowych oraz ogrodzeń, ich gabarytów, standardów jakościowych oraz rodzajów materiałów budowlanych z jakich mogą być wykonane, gdzie w uzasadnieniu Rada wskazała, że „Przygotowanie projektu, a następnie przyjęcie uchwały reklamowej mającej status prawa miejscowego, zapoczątkuje działania stwarzające realne szanse na skuteczniejszą, niż do tej pory, walkę z powszechnie narastającym chaosem reklamowym. Pozwoli na podjęcie próby wprowadzenia systemowych rozwiązań przeciwdziałających negatywnym zjawiskom degradacji przestrzeni miejskiej. Wpłynie również na ogólny wizerunek miasta a zarazem umożliwi ewentualne podjęcie uchwały w sprawie określenia wysokości opłaty reklamowej i jej pobieranie.” W związku z tak obranymi celami strategicznymi sporządzenia projektu przedmiotowej uchwały, przystąpiono do dalszego postępowania proceduralnego.

Po przystąpieniu do sporządzenia projektu uchwały Prezydent Miasta Leszna 28 września 2016 r. obwieścił i ogłosił o przystąpieniu do sporządzenia przedmiotowej uchwały. W kolejnym kroku przystąpiono do sporządzenia projektu. Projekt uchwały przekazano do zaopiniowania i uzgodnień odpowiednim organom i instytucjom. Projekt uchwały został uzgodniony i zaopiniowany pozytywnie.

W celu zwiększenia udziału społeczeństwa w procedurze formalno-prawnej przedmiotowej uchwały, projekt został ponadustawowo zaopiniowany również przez Miejską Komisję Urbanistyczno-Architektoniczną przy Prezydencie Miasta Leszna oraz Komitet Rewitalizacji. Ponadto, do wyłożeń projektu do publicznego wglądu organizowano ponadustawowe spotkania konsultacyjne, w trakcie których omawiano projekt i zbierano do niego uwagi. Dodatkowo przeprowadzono także internetową ankietę dla mieszkańców i przedsiębiorców z Leszna, w której mogli wypowiedzieć się na temat sytuowania obiektów małej architektury, ogrodzeń oraz tablic reklamowych i urządzeń reklamowych.

W dniu 11 lipca 2018 r. ogłoszono w prasie oraz obwieszczono na tablicy ogłoszeń i urzędowej stronie internetowej o wyłożeniu projektu uchwały do publicznego wglądu w siedzibie Wydziału Architektury, Planowania Przestrzennego i Budownictwa Urzędu Miasta Leszna. Równocześnie wskazano nieprzekraczalny termin do dnia 31 sierpnia 2018 r. na składanie uwag do projektu. Do projektu wpłynęło dziewięć pism z uwagami – jedno od mieszkańca Leszna, a osiem od przedsiębiorców lub ich reprezentantów. Dwa pisma zawierały uwagi w całości uwzględnione, natomiast siedem pism zawierało uwagi, które zostały uwzględnione i nieuwzględnione.

Następnie, w dniu 14 listopada 2018 r. ogłoszono w prasie oraz obwieszczono na tablicy ogłoszeń i urzędowej stronie internetowej o ponownym wyłożeniu projektu uchwały do publicznego wglądu w siedzibie Wydziału Architektury, Planowania Przestrzennego i Budownictwa Urzędu Miasta Leszna. Równocześnie wskazano nieprzekraczalny termin do dnia 31 grudnia 2018 r. na składanie uwag do projektu. Do ponownie wyłożonego projektu wpłynęło osiem pism (dwa od mieszkańców Leszna i sześć od przedsiębiorców), które zawierały uwagi ostatecznie uwzględnione lub nieuwzględnione. Po wyznaczonym terminie na składanie uwag wpłynęły jeszcze dwa dodatkowe pisma, które nie były przedmiotem rozstrzygnięcia, jednak poddano je analizie.

W dniu 17 lipca 2019 r. ogłoszono w prasie oraz obwieszczono na tablicy ogłoszeń i urzędowej stronie internetowej o ponownym (trzecim) wyłożeniu projektu uchwały do publicznego wglądu w siedzibie Wydziału Architektury, Planowania Przestrzennego i Budownictwa Urzędu Miasta Leszna. Równocześnie wskazano nieprzekraczalny termin do dnia 9 września 2019 r. na składanie uwag do projektu. Do ponownie wyłożonego projektu wpłynęły cztery pisma od przedsiębiorców - w całości nieuwzględnione. Uzasadnienie dotyczące powyższych rozstrzygnięć zawiera załącznik nr 4 do uchwały.

Prezydent Miasta Leszna rozpatrzył zgłoszone uwagi i sporządził listę nieuwzględnionych uwag, a następnie przekazał projekt uchwały w sprawie: ustalenia zasad i warunków sytuowania obiektów małej architektury, tablic reklamowych i urządzeń reklamowych oraz ogrodzeń, ich gabarytów, standardów jakościowych oraz rodzajów materiałów budowlanych z jakich mogą być wykonane, Radzie Miejskiej Leszna.

Przewodniczący Rady
Miejskiej Leszna

Tomasz Malepszy