

MASZTY - wykonać 3 szt.

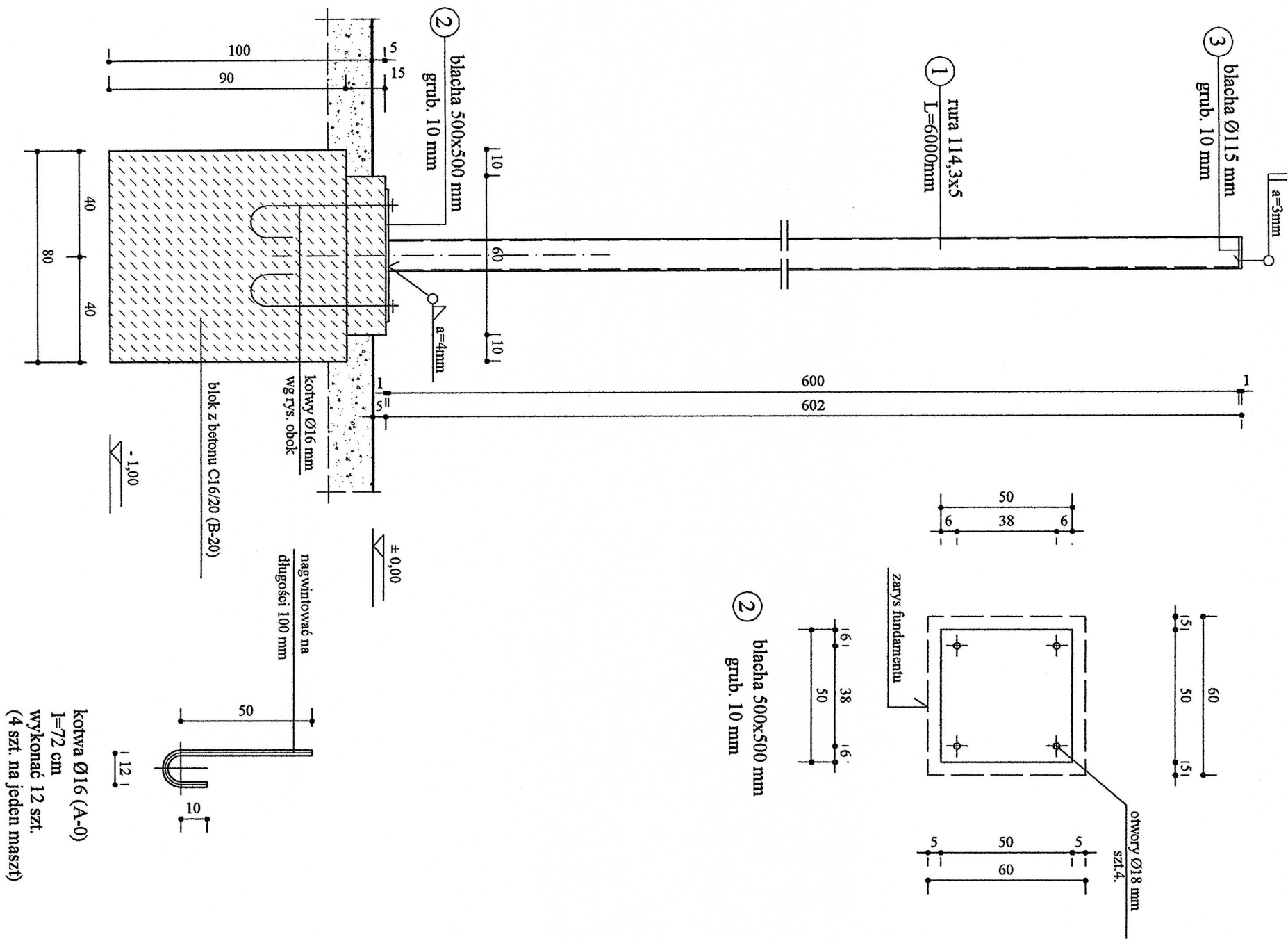

ORIENTACYJNA ILOŚĆ STALI:
(dla 3 masztów)

blacha grub. 10 mm	87 kg
rura 114,3x5	243 kg
RAZEM: 330 kg	

BETON C16/20 (B-20)
STAL KSZTAŁTOWA St3S

- UWAGI:
- Wymiary w [cm].
 - Usytuowanie masztów - wg projektu zagospodarowania działki

		PRYWATNA PRACOWNIA PROJEKTOWA 64-100 LESZNO ul. STEFANA OKRZEI 33, tel. + 48 600 346 657	
OBIEKT/ KATEGORIA ADRES	POMNIK ARMII KRAJOWEJ W LESZNIE/ KATEGORIA VIII/ 64-100 LESZNO, REJON ULIC MICKIEWICZA I SŁOWACKIEGO, DZIAŁKI NR 2/4 I 2/10, JEDNOSTKA EVIDENCYJNA M. LESZNO NR 306301_1, OBRĘB EVIDENCYJNY LESZNO NR 0002	SKALA 1:20	
TEMAT	SZCZEGÓŁY KONSTRUKCYJNE MASZTÓW	RYS. NR K6	
INWESTOR	URZĄD MIASTA LESZNA, 64-100 LESZNO ul. KARASIA 15	DATA WYK. SIERPIEŃ 2018	
PROJ. ARCH. (GŁ. PROJ.)	mgr inż. arch. JACEK NOWACKI upr. bud. nr 1494/91/L o w spec. arch. członek WOIA - nr członkowski WP-0433		
PROJEKT ARTYSTY- CZNY	prof. dr hab. WOJCIECH HORA Uniwersytet Artystyczny w Poznaniu		
PROJ. KONSTR.	mgr inż. TADEUSZ CIEŚLIK upr. bud. nr 1366/90/L o w spec. konstr. członek WOIIb - nr WKP/BO/6052/02		STR. NR