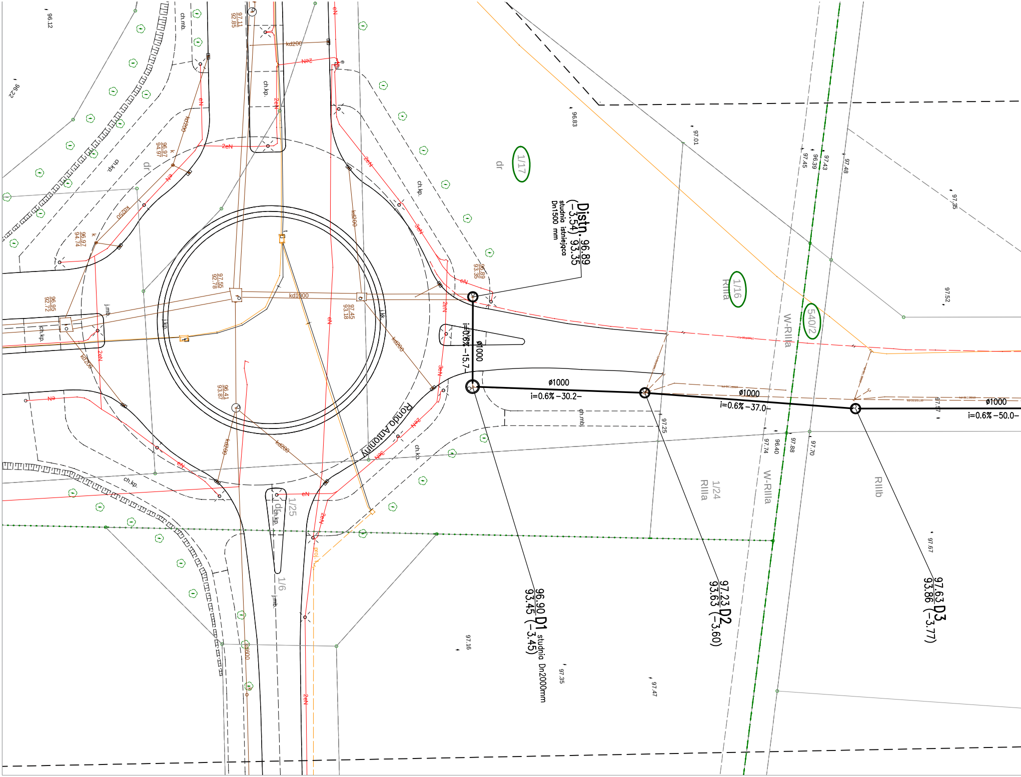
Rondo Antoniny
Distn. 96.89 93.35 (-3.54)
studnia istniejąca Dn1500 mm
D1 96.90 93.45 (-3.45) studnia Dn2000mm
D2 97.23 93.63 (-3.60)
D3 97.63 93.86 (-3.77)
ø1000 i=0.6% -15.7-
ø1000 i=0.6% -30.2-
ø1000 i=0.6% -37.0-
ø1000 i=0.6% -50.0-
1/17
1/16
540/2
1/24
1/25
1/6
dr
RIIIa
RIIIb
W-RIIIa
kd1000
kd200
kd250
kd300
kd600
eN
2eN
3eN
ch.kp.
ch.mb.
j.mb.
proj.
97.11 92.85
96.97 94.97
96.97 94.74
96.95 92.72
97.55 92.78
97.45 93.18
96.41 93.87
96.89 93.35
96.12
96.22
96.83
97.01
97.45
96.39
97.43
97.48
97.35
97.52
97.57
97.25
97.74
96.40
97.88
97.70
97.67
97.16
97.35
97.47

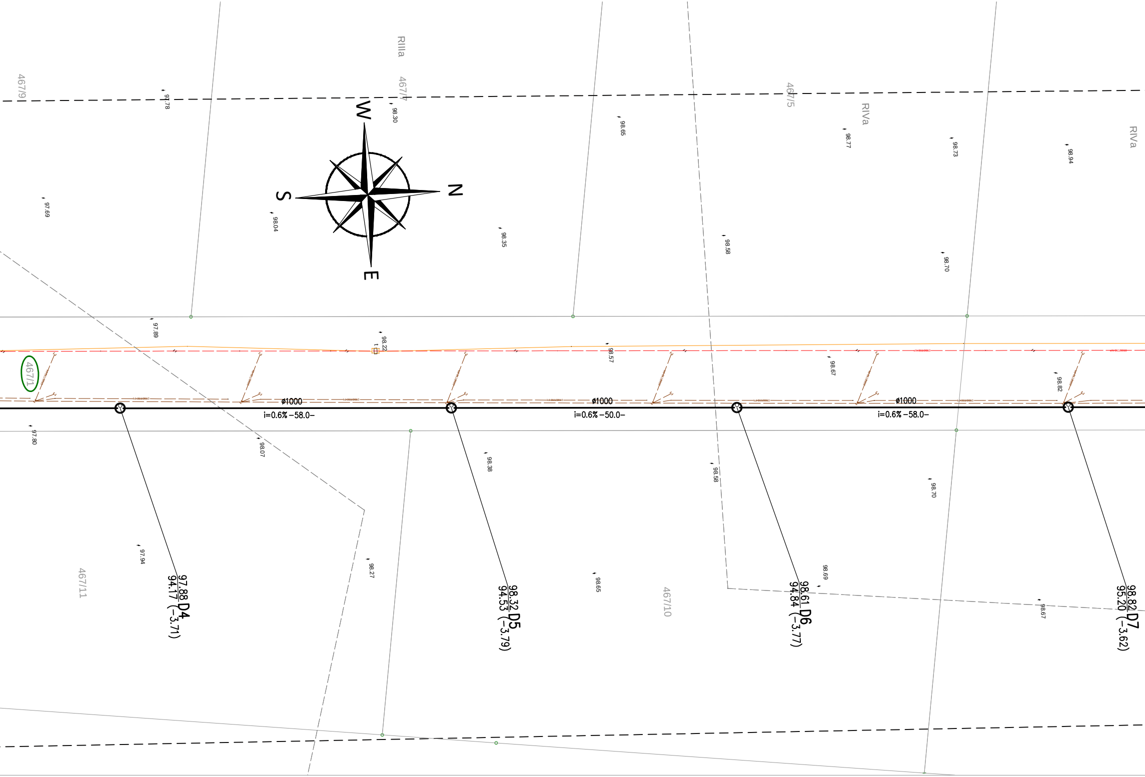
467/9
467/7
RIIIa
467/5
RIVa
RIVa
467/1
467/11
467/10
W
N
S
E
97.78
98.30
98.65
98.77
98.73
98.94
97.69
98.04
98.35
98.58
98.70
97.89
98.22
98.57
98.67
98.82
ø1000
i=0.6% -58.0-
ø1000
i=0.6% -50.0-
ø1000
i=0.6% -58.0-
97.80
98.07
98.38
98.58
98.70
97.94
98.27
98.65
98.69
98.67
97.88
94.17 D4
(-3.71)
98.32
94.53 D5
(-3.79)
98.61
94.84 D6
(-3.77)
98.82
95.20 D7
(-3.62)

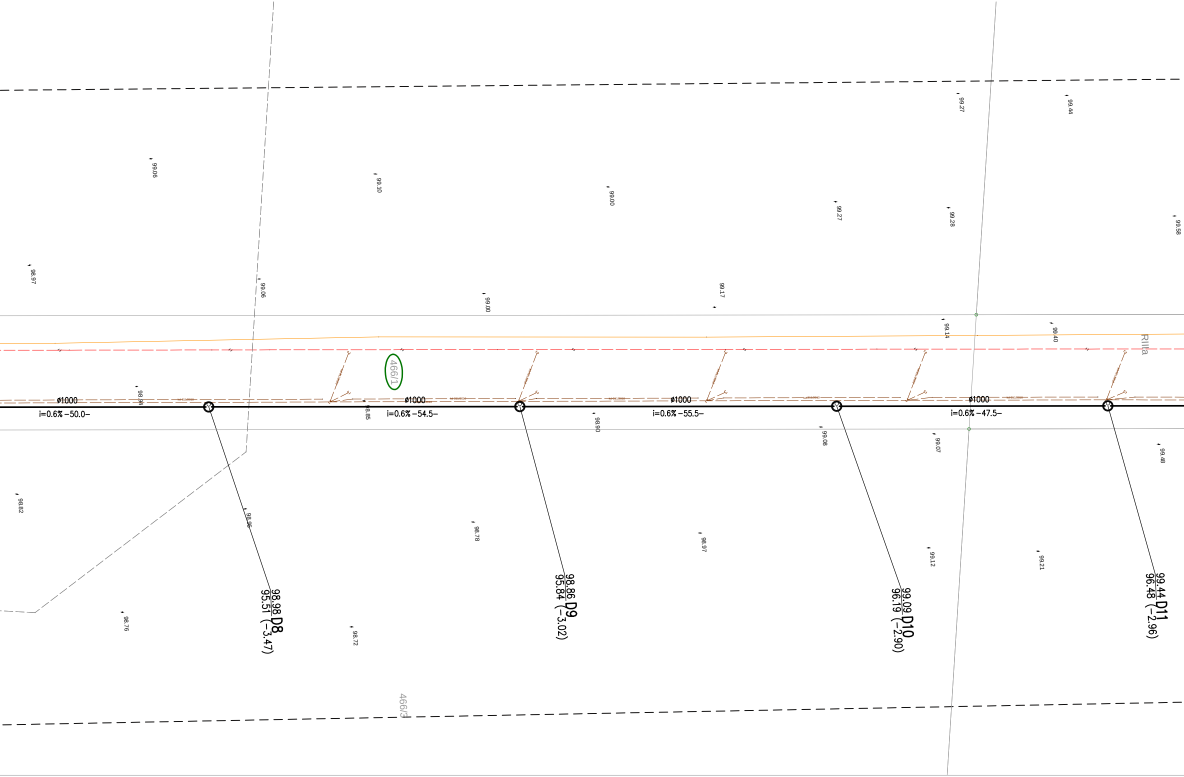
ø1000
i=0.6% -50.0-
ø1000
i=0.6% -54.5-
ø1000
i=0.6% -55.5-
ø1000
i=0.6% -47.5-
98.98
95.51 (-3.47) D8
98.86
95.84 (-3.02) D9
99.09
96.19 (-2.90) D10
99.44
96.48 (-2.96) D11
466/1
466/3
RIIIa
99.06
99.10
99.00
99.27
99.28
99.27
99.44
99.58
98.97
99.06
99.00
99.17
99.14
99.40
98.94
98.85
98.90
99.08
99.07
99.48
98.82
98.95
98.78
98.97
99.12
99.21
98.76
98.72

MAPA DO CELÓW PROJEKTOWYCH
SKALA 1: 500

Województwo : wielkopolskie
Miasto : Leszno
Obręb : Gronowo
Obiekt : ark.115 dz. 466/1 i inne
GD.6640.223.2018

Leszno dn. 20.03.2018r.

Informacje o służebnościach gruntowych mających wpływ na zagospodarowanie gruntów zlokalizowanych w granicach projektowanej inwestycji: nie badano.

USŁUGI GEODEZYJNO-KARTOGRAFICZNE
GeoBit
A.Wojtyniak, S.Formanowski Sp.J.
64-100 Leszno, ul. Kąkolewska 21
tel.(0-65) 526-94-40
kom. 509 859 688, kom. 603 661 041
NIP 697-21-43-693, R:411564064

inż. Sławomir Formanowski
Geodeta uprawniony
GGK nr 16877

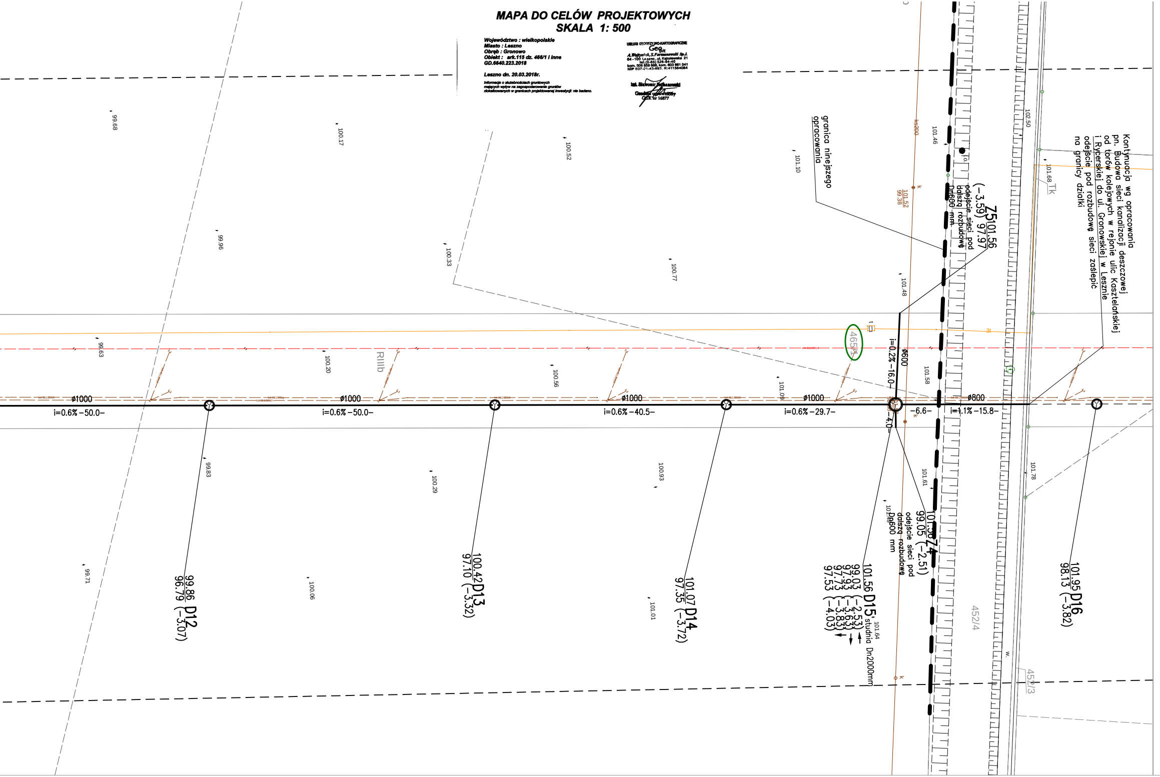
granica niniejszego opracowania
Kontynuacja wg opracowania pn. Budowa sieci kanalizacji deszczowej od torów kolejowych w rejonie ulic Kasztelańskiej i Rycerskiej do ul. Gronowskiej w Lesznie
odejście pod rozbudowę sieci zaślepić na granicy działki
Z5 101.56 97.97 (-3.59)
odejście sieci pod dalszą rozbudowę Dn600 mm
Z4 101.56 99.05 (-2.51)
odejście sieci pod dalszą rozbudowę Dn600 mm
D12 99.86 96.79 (-3.07)
D13 100.42 97.10 (-3.32)
D14 101.07 97.35 (-3.72)
D15 101.56 99.03 (-2.53) 97.93 (-3.63) 97.73 (-3.83) 97.53 (-4.03)
studnia Dn2000mm
D16 101.95 98.13 (-3.82)
ø1000
i=0.6% -50.0-
ø1000
i=0.6% -50.0-
ø1000
i=0.6% -40.5-
ø1000
i=0.6% -29.7-
ø800
-6.6-
i=1.1% -15.8-
ø600
i=0.2% -16.0-
-4.0-
RIIIb
465/1
452/4
452/3
ks200
101.52
99.38
Tk
w.
99.68
100.17
100.52
101.10
101.46
102.50
101.68
99.96
100.33
100.77
101.48
99.63
100.20
100.56
101.09
101.58
99.83
100.29
100.93
101.61
101.78
101.49
99.71
100.06
101.01
101.64

LEGENDA:

—○—	PROJEKTOWANY KOLEKTOR KANALIZACJI DESZCZOWEJ PROJEKTOWANE STUDNIE BETONOWE Dn1500mm
- -○- — -	PROJEKTOWANA SIEĆ KANALIZACJI DESZCZOWEJ WG ODRĘBNEGO OPRACOWANIA
465/1	NR EWIDENCYJNY DZIAŁKI OBJETEJ INWESTYCJĄ

Na podstawie § 8, ust. 1 Rozporządzenia w sprawie szczegółowego zakresu i formy projektu budowlanego poświadczam za zgodność z oryginałem kopię mapy do celów projektowych.

Projektant:
mgr inż. Tomasz Rzeźnik
uprawnienia projektowe nr WKP/0273/POOS/14
specjalnośc instalacyjno-inżynieryjna
członek WOIIB w Poznaniu

<table>
<tr><td colspan="3">KOLEKTOR
SERWIS
64–100 LESZNO ul. Kmicica 69
tel/fax 65 526–77–00</td><td colspan="3">ZAMAWIAJĄCY INWESTOR
MIASTO LESZNO
ul. Kazimierza Karasia 15
64–100 Leszno
OBIEKT I TREŚĆ RYSUNKU</td></tr>
<tr><td colspan="3">ROZBUDOWA KOLEKTORA” WSCHODNIEGO” KANALIZACJI DESZCZOWEJ, ODC. OD RONDA ANTONINY DO TORÓW KOLEJOWYCH W REJONIE ULIC KASZTELAŃSKIEJ I RYCERSKIEJ, W LESZNIE</td><td colspan="3">PROJEKT ZAGOSPODAROWANIA TERENU</td></tr>
<tr><td colspan="2">ZESPÓŁ PROJEKTOWY</td><td>PODPIS</td><td>SKALA</td><td colspan="2">NUMER RYSUNKU</td></tr>
<tr><td>PROJEKTANT</td><td>**mgr inż. T. RZEŹNIK**
uprawnienia projektowe
nr WKP/0273/P00S/14
specjalność instalacyjno – inżynieryjna
członek WOIIB w Poznaniu</td><td></td><td>1:500</td><td colspan="2">01.00</td></tr>
<tr><td>SPRAWDZAJĄCY</td><td>**mgr inż. K. JANIAK**
uprawnienia spr. nr 43/w/94/Lo
specjalność instalacyjno – inżynieryjna</td><td></td><td>DATA OPRACOWANIA</td><td>BRANŻA</td><td>STADIUM</td></tr>
<tr><td></td><td></td><td></td><td>05.2018</td><td>IS</td><td>PB</td></tr>
</table>