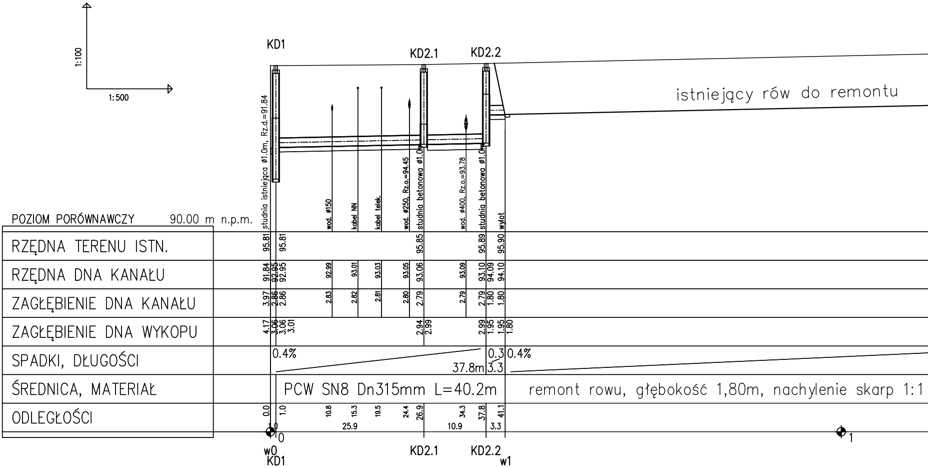
1:100
1:500
KD1
KD2.1
KD2.2
istniejący rów do remontu
studnia istniejąca ø1.0m, Rz.d.=91.84
wod. ø150
kabel NN
kabel telek.
wod. ø250, Rz.o.=94.45
studnia betonowa ø1.0m
wod. ø400, Rz.o.=93.78
studnia betonowa ø1.0m
wylot
POZIOM PORÓWNAWCZY 90.00 m n.p.m.
RZĘDNA TERENU ISTN.
95.81 95.81 95.85 95.89 95.90
RZĘDNA DNA KANAŁU
91.84 92.95 92.95 92.99 93.01 93.03 93.05 93.06 93.09 93.10 94.09 94.10
ZAGŁĘBIENIE DNA KANAŁU
3.97 2.86 2.86 2.83 2.82 2.81 2.80 2.79 2.79 2.79 1.80 1.80
ZAGŁĘBIENIE DNA WYKOPU
4.17 3.06 3.06 3.01 2.94 2.99 2.99 1.95 1.95 1.80
SPADKI, DŁUGOŚCI
0.4% 37.8m
0.3 3.3
0.4%
ŚREDNICA, MATERIAŁ
PCW SN8 Dn315mm L=40.2m
remont rowu, głębokość 1,80m, nachylenie skarp 1:1
ODLEGŁOŚCI
0.0 1.0 10.8 15.3 19.5 24.4 26.9 34.3 37.8 41.1
1.0 25.9 10.9 3.3
0
1
w0
KD1
KD2.1
KD2.2
w1

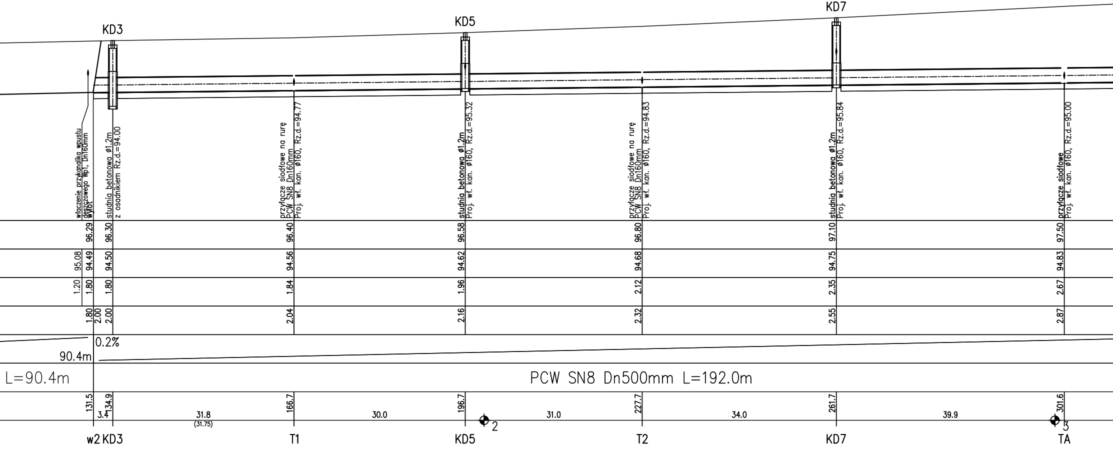
KD3
KD5
KD7
włączenie przykanalika wpustu deszczowego Wp1, Dn160mm
wylot
studnia betonowa ø1.2m z osadnikiem Rz.d.=94.00
przyłącze siodłowe na rurę PCW SN8 Dn160mm Proj. wł. kan. ø160, Rz.d.=94.77
studnia betonowa ø1.2m Proj. wł. kan. ø160, Rz.d.=95.32
przyłącze siodłowe na rurę PCW SN8 Dn160mm Proj. wł. kan. ø160, Rz.d.=94.83
studnia betonowa ø1.2m Proj. wł. kan. ø160, Rz.d.=95.84
przyłącze siodłowe Proj. wł. kan. ø160, Rz.d.=95.00
96.29
96.30
96.40
96.58
96.80
97.10
97.50
95.08
94.49
94.50
94.56
94.62
94.68
94.75
94.83
1.20
1.80
1.80
1.84
1.96
2.12
2.35
2.67
1.80
2.00
2.00
2.04
2.16
2.32
2.55
2.87
0.2%
90.4m
L=90.4m
PCW SN8 Dn500mm L=192.0m
131.5
134.9
166.7
196.7
227.7
261.7
301.6
3.4
31.8
(31.75)
30.0
31.0
34.0
39.9
2
3
w2
KD3
T1
KD5
T2
KD7
TA

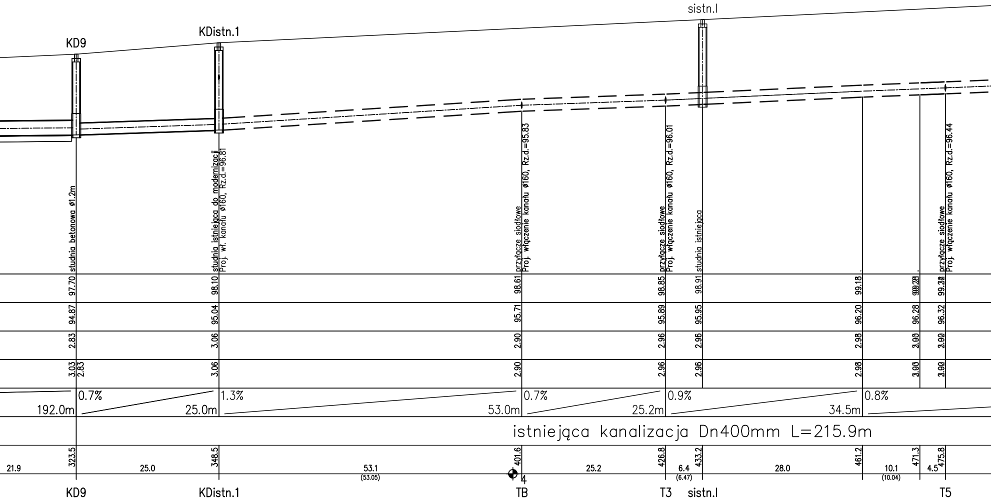

sistn.I
KDistn.1
KD9
studnia betonowa ø1.2m
studnia istniejąca do modernizacji
Proj. wł. kanału ø160, Rz.d.=96.81
przyłącze siodłowe
Proj. włączenie kanału ø160, Rz.d.=95.83
przyłącze siodłowe
Proj. włączenie kanału ø160, Rz.d.=96.01
studnia istniejąca
przyłącze siodłowe
Proj. włączenie kanału ø160, Rz.d.=96.44
97.70
98.10
98.61
98.85
98.91
99.18
99.28
99.34
94.87
95.04
95.71
95.89
95.95
96.20
96.28
96.32
2.83
3.06
2.90
2.96
2.96
2.98
3.00
3.02
3.03
2.83
3.06
2.90
2.96
2.96
2.98
3.00
3.02
192.0m
0.7%
25.0m
1.3%
53.0m
0.7%
25.2m
0.9%
34.5m
0.8%
istniejąca kanalizacja Dn400mm L=215.9m
21.9
323.5
25.0
348.5
53.1
(53.05)
401.6
25.2
426.8
6.4
(6.47)
433.2
28.0
461.2
10.1
(10.04)
471.3
4.5
475.8
4
KD9
KDistn.1
TB
T3
sistn.I
T5

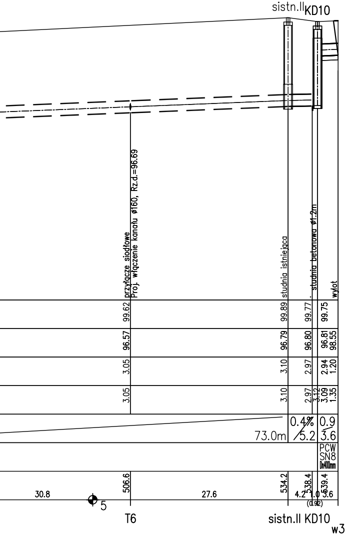
sistn.II KD10
przyłącze siodłowe
Proj. włączenie kanału ø160, Rz.d.=96.69
studnia istniejąca
studnia betonowa ø1.2m
wylot
99.62
99.89
99.77
99.75
96.57
96.79
96.80
96.81
98.55
3.05
3.10
2.97
2.94
1.20
3.05
3.10
2.97
3.12
3.09
1.35
0.4%
5.2
0.9
3.6
73.0m
PCW
SN8
Dn400mm
506.6
534.2
538.4
539.4
30.8
27.6
4.2
1.0
3.6
(0.92)
5
T6
sistn.II KD10
w3

KOLEKTOR SERWIS
64–100 LESZNO ul. Kmicica 69
tel/fax 65 526 77 00

ZAMAWIAJĄCY INWESTOR
Miasto Leszno
ul. K. Karasia 15
64 – 100 Leszno

OBIEKT I TREŚĆ RYSUNKU

PRZEBUDOWA ULICY OSIECKIEJ DROGI WOJEWÓDZKIEJ
NR 432 W GRANICACH MIASTA LESZNA
PROJEKT ODWODNIENIA DROGI

PROFILE PODŁUŻNE KANALIZACJI DESZCZOWEJ

ZESPÓŁ PROJEKTOWY		PODPIS	SKALA	NUMER RYSUNKU		
PROJEKTANT	**mgr inż. T. RZEŹNIK** uprawnienia projektowe nr WKP/0273/POOS/14 specjalność instalacyjno – inżynieryjna członek WOIIB w Poznaniu		1:100/500	02.01.00		
			DATA OPRACOWANIA	BRANŻA	STADIUM	NR OBIEKTU
			30.01.2019	IS	PW	I